

令和4年度 社会福祉法人喜久寿 事業概況報告

1 法人の概要

主たる事務所の所在地
愛媛県東温市北野田533番1
代表者氏名
理事長 菊池 慶治
法人認可年月日
平成2年12月21日 認可番号 1086号
設立登記年月日
平成2年12月21日

2 法人の行なう事業（令和5年3月31日現在）

第1種社会福祉事業

種類	施設名	事業開始年月日	定員
特別養護老人ホームの経営	久万の里	平成3年7月1日	52名
特別養護老人ホームの経営	久万の里 新館	平成16年4月1日	50名
特別養護老人ホームの経営	重信	平成8年4月1日	50名
特別養護老人ホームの経営	ウエルケア高浜	平成22年1月26日	29名
特別養護老人ホームの経営	ウエルケア道後	平成30年6月14日	29名
軽費老人ホーム（ケアハウス）	重信	平成8年4月1日	30名

第2種社会福祉事業

種類	施設名	事業開始年月日	定員
老人短期入所事業の経営	久万の里	平成3年7月1日	18名
老人短期入所事業の経営	重信	平成8年4月1日	20名
老人短期入所事業の経営	ウエルケア高浜	平成22年1月26日	9名
認知症対応型老人共同生活援助事業の経営	ウエルケアみどろ	平成16年1月5日	18名
小規模多機能型居宅介護の経営	ウエルケア高浜	平成22年1月26日	20名
老人介護支援センターの経営	ウエルケア重信	平成8年4月1日	—
老人居宅介護等事業の経営	ウエルケア重信	平成8年4月1日	—
障害福祉サービス事業の経営	ウエルケア重信	平成28年8月1日	—
老人デイサービスセンター	久万の里	平成3年4月1日	40名
老人デイサービスセンター	あいくる	平成23年4月1日	50名
老人デイサービスセンター	重信	平成8年4月1日	50名
老人デイサービスセンター	ウエルケアみどろ	平成16年1月5日	28名
老人デイサービスセンター	ウエルケア畑寺	平成21年4月1日	28名
老人デイサービスセンター	ウエルケア高浜	平成22年1月26日	32名
	（認知症対応型デイサービス ウエルケア高浜）	平成22年1月26日	10名
老人短期入所事業の経営	ウエルケア道後	平成30年7月5日	10名
老人デイサービスセンター	ウエルケア道後	平成30年7月5日	25名
介護保険法に基づく第1号事業		平成29年12月25日	〈登記〉

老人短期入所事業の経営 ウエルケア道後別館 令和2年5月8日 19名増床し 29名

公益事業

訪問看護ステーションの事業（重信）	平成9年6月12日
居宅介護支援事業所の事業（久万の里・重信・高浜・道後）	平成11年12月15日ほか
要介護認定にかかる訪問調査の事業	平成12年4月1日
有料老人ホームの事業（ウエルケア畑寺）	平成21年4月1日

3 役員等の状況 [令和5年3月31日現在]

定款上の定数 理事 6名
監事 2名

役員の内任 令和3年6月23日から2年以内に終了する会計年度のうち最終のものに関する定時評議員会の終結の時まで。(令和5年6月)

評議員 7名

評議員の内任 令和3年6月16日から選任後4年以内に終了する会計年度のうち最終のものに関する定時評議員会の終結の時まで。(令和7年6月)

[理事] 6名

氏名	資格等	職業	親族等特殊関係者の有無
菊池 慶治	学識経験者	喜久寿 理事長	○
森田 忠司	地域福祉関係者	内外ニュース 松山支社長	なし
菊池 勝義	学識経験者	喜久寿 顧問	○
八木 哲男	学識経験者	喜久寿 常務理事	なし
濱村 奈緒	施設長	ウエルケア重信 施設長	なし
重藤 博文	施設長	久万の里 施設長	なし

地域福祉関係者：事業の区域における福祉に関する実情に通じている者

[監事] 2名

成松 勲	学識経験者	成松勲 税理士事務所 代表	なし
田井野恒雄	学識経験者	元東温市社会福祉協議会 会長	なし

[評議員] 7名

氏名	資格等	職業	親族等特殊関係者の有無
権名津仁志	社会福祉法人の適正な運営に必要な識見を有する者	株式会社明朗社 会長	なし
別府 頼房		松山家庭裁判所調停委員・保護司	なし
門田 孝志		アルファーマ薬局 社長	なし
宮崎 良輔		元東温市教育委員会事務局長	なし
橋本 広綱		久万高原町社会福祉協議会 会長	なし
木本 敦		木本教会計事務所 公認会計士・税理士	なし
白川 真理		社会福祉法人育和会 久万こども園 園長	なし

4 理事会・評議員会の開催状況

令和4年度 第1回理事会 令和3年5月10日

理事定数6名 出席理事5名

出席監事2名

【議題】 第1号議案 菊池理事長辞任に伴う新理事長の選定について

第2号議案 菊池理事長の退職慰労金について

第3号議案 令和4年度第1回評議員会の日時・議案等の決定について

令和4年度 第1回評議員会 令和4年5月18日

評議員総数7名 出席評議員7名

- 【議題】 第1号議案 菊池理事長の退職慰労金について
第2号議案 役員等報酬規程の一部改正及び新理事長の理事報酬等について

令和4年度 第2回理事会 令和4年6月14日

理事総数6名 出席理事6名 出席監事2名

- 【議案】 第1号議案 令和3年度事業実績報告について
第2号議案 令和3年度2次補正資金収支予算書について
第3号議案 令和3年度決算の承認について
第4号議案 理事長及び常務理事の職務執行状況の報告について
第5号議案 令和4年度定時評議員会の日時・議案等の決定について

令和4年度 定時評議員会 令和4年6月23日

評議員総数7名 出席評議員6名

- 第1号議案 令和3年度事業実績報告について
第2号議案 令和3年度2次補正資金収支予算書について
第3号議案 令和3年度決算の承認について

令和4年度 第3回理事会 令和4年8月16日 決議の省略

【議案】

- 第1号議案 ウェルケア高浜認知症対応型デイサービス事業所の建物の基本財産への追加について（定款の一部変更）
第2号議案 このことについて、評議員会において決議の省略を行うこと。いずれも理事の全員から書面により同意の意思表示を得たこと、及び監事全員から異議がなかったことから理事会の決議があったものとみなされた。

令和4年度 第3回評議員会 令和4年8月26日 決議の省略

- 【議案】 第1号議案 ウェルケア高浜認知症対応型デイサービス事業所の建物の基本財産への追加について（定款の一部変更）

評議員の全員から書面により同意の意思表示を得たことから、評議員会の決議があったものとみなされた。

令和4年度 第3回理事会 令和4年9月20日 決議の省略

- 【議案】 第1号議案 愛媛土建株式会社との久万の里【本館】空調設備改修工事請負契約の締結について
理事の全員から書面により同意の意思表示を得たこと、及び監事全員から異議がなかったことから理事会の決議があったものとみなされた。

令和4年度 第4回理事会 令和4年12月9日 決議の省略

- 第1号議案 令和4年度第1次補正資金収支予算書の承認について
第2号議案 令和4年度第1次補正資金収支予算書の承認についてに係る評議員会の決議の省略を行うことについて
理事の全員から書面により同意の意思表示を得たこと、及び監事全員から異議がなかったことから理事会の決議があったものとみなされた。

令和4年度 第4回評議員会 令和4年12月26日

- 第1号議案 令和4年度第1次補正資金収支予算書の承認について

令和4年度 第6回理事会 令和5年3月14日

理事定数6名 出席理事6名
出席監事1名

- 【議題】 第1号議案 令和4年度1次補正資金収支予算書について

- 第2号議案 令和5年度事業計画について
- 第3号議案 令和5年度資金収支予算書について
- 第4号議案 理事長及び常務理事の職務執行状況報告について
- 第5号議案 令和4年度第5回評議員会の日時、議案等について

令和4年度 第5回評議員会 令和4年3月30日

評議員総数7名 出席評議員7名

- 【議題】
- 第1号議案 令和4年度2次補正資金収支予算書について
 - 第2号議案 令和5年度事業計画について
 - 第3号議案 令和5年度資金収支予算書の承認について

5 監事の監査状況

令和3年度法人監事監査

実施年月日 令和3年5月24日
 事業年度 令和3年4月1日から令和4年3月31日まで
 事業所 久万の里、ウエルケア重信、ウエルケアみどろ、デイサービスセンターあいくる、
 ウエルケア畑寺、ウエルケア高浜、ウエルケア道後
 監事氏名 成松 勲、田井野 恒雄

- (1) 令和3年度社会福祉法人喜久寿の事業報告書及び評議員会・理事会議事録、寄付金台帳等について監査した結果、理事の業務執行状況は、適正であったと認めます。
- (2) 令和3年度社会福祉法人喜久寿の財産目録、貸借対照表、収支計算書、事業活動計算書、介護サービス事業別事業活動計算書及び固定資産台帳、基本財産・公益事業用財産の所有状況の書類等について監査したところ法人の財産状況は、適正であったと認めます。

6 [基本財産]

令和5年3月31日現在

(1) 愛媛県上浮穴郡久万高原町菅生3番耕地580番地24他9筆所在の 特別養護老人ホーム久万の里 敷地 23,098.21㎡
(2) 愛媛県上浮穴郡久万高原町菅生3番耕地580番地24所在の 鉄筋コンクリート・鉄骨造陸屋根・合金メッキ鋼板葺3階建 指定介護老人福祉施設久万の里及び指定介護老人福祉施設久万の里新館 建物 4,959.51㎡
(3) 愛媛県東温市北野田533番地1他筆所在の 特別養護老人ホーム重信 敷地 6,276.00㎡
(4) 愛媛県東温市北野田533番地1所在の 鉄筋コンクリート造瓦葺三階建 特別養護老人ホーム重信 建物 4,719.60㎡

- (5) 愛媛県東温市北野田533番地1所在の
特別養護老人ホーム重信の付属建物
鉄骨造スレート葺平屋建
車庫 166.80㎡
- (6) 愛媛県東温市北野田533番地1所在の
特別養護老人ホーム重信の付属建物
鉄筋コンクリート造陸屋根スレート葺平家建
ポンプ室、プロパン庫 13.75㎡
- (7) 愛媛県東温市北野田533番地1所在の
特別養護老人ホーム重信の付属建物
鉄筋コンクリート造陸屋根平家建
機械室 15.11㎡
- (8) 愛媛県東温市北野田533番地1所在の
特別養護老人ホーム重信の付属建物
鉄筋コンクリート造陸屋根平家建
機械室 6.72㎡
- (9) 愛媛県上浮穴郡久万高原町菅生3番耕地580番地24所在の
特別養護老人ホーム久万の里の附属建物
鉄骨造亜鉛メッキ鋼板葺平家建
車庫 90.00㎡
- (10) 愛媛県上浮穴郡久万高原町菅生3番耕地580番地24所在の
特別養護老人ホーム久万の里の附属建物
鉄骨造亜鉛メッキ鋼板葺平家建
車庫 54.00㎡
- (11) 愛媛県松山市水泥町132番地1所在の
認知症対応型老人共同生活援助事業所ウエルケアみどろ
敷地 987.32㎡
- (12) 愛媛県松山市水泥町132番地1所在の
木造スレート葺2階建
認知症対応型老人共同生活援助事業所ウエルケアみどろ
建物 686.73㎡
- (13) 愛媛県松山市松ノ木二丁目789番地他8筆所在の
特別養護老人ホーム ウェルケア高浜
敷地 2,830.54㎡
- (14) 愛媛県松山市松ノ木二丁目789番地他所在の
特別養護老人ホーム ウェルケア高浜
鉄筋コンクリート造陸屋根4階建
建物 2,601.35㎡

(15)	愛媛県松山市松ノ木二丁目789番地他所在の 特別養護老人ホーム ウェルケア高浜の附属建物 鉄筋コンクリート造陸屋根平家建 物置	3.90㎡
(16)	愛媛県松山市松ノ木二丁目789番地他所在の 特別養護老人ホーム ウェルケア高浜の附属建物 鉄筋コンクリート造陸屋根平家建 機械室	3.35㎡
(17)	愛媛県東温市志津川甲83番地1所在の デイサービスセンター あいくる 鉄骨造合金メッキ鋼板ぶき 建物	479.95㎡
(18)	松山市下伊台町乙129番9他4筆所在の 特別養護老人ホーム ウェルケア道後 敷地	8,090.09㎡
(19)	松山市下伊台町乙129番3他1筆所在の 特別養護老人ホーム ウェルケア道後別館敷地	4,208.44㎡
(20)	松山市下伊台町乙129番9所在の 特別養護老人ホーム ウェルケア道後 鉄筋コンクリート造 合金メッキ 鋼板ぶき2階建 建物	3,360.31㎡
(21)	松山市下伊台町乙129番9所在の 特別養護老人ホーム ウェルケア道後の附属建物 軽量鉄骨造合金メッキ鋼板ぶき平家建 車庫	114.44㎡
(22)	松山市下伊台町乙129番3所在の 特別養護老人ホーム ウェルケア道後別館 鉄筋コンクリート・鉄骨造 陸屋根4階建 建物	2,716.52㎡
(23)	松山市松ノ木2丁目779番地他所在の ウェルケア高浜認知症対応型デイサービス事業所 木造合金メッキ 鋼板ぶき2階建 建物	192.49㎡

7 借入金の状況

(1) 借入先	福祉医療機構
借入目的	施設整備・設備整備 久万の里増築分
借入金額	<u>441,000,000円</u>
契約年月日	平成16年6月11日
借入期間	20年
償還完了日	令和6年6月10日
利率	年1.70%
残高	44,100,000円(令和5年3月31日現在) A
年間償還額	令和4年度 22,987,125円 (元金 22,050,000円 利息 937,125円) 【久万高原町 15,401,374円 久万の里 7,585,751円】

- (2) 借入先 福祉医療機構
借入目的 ウェルケア高浜建築資金
借入金額 418,500,000円
契約年月日 平成21年7月13日
利率 年1.70%
借入期間 20年
償還開始年月日 平成23年7月10日
償還完了日 令和11年7月10日
残高 **154,140,000円(令和5年3月31日現在) B**
年間償還額 令和4年度 24,827,550円
(元金 22,020,000円 利息 2,807,550円)
- (3) 借入先 福祉医療機構
借入目的 デイサービスセンター あいくる建築資金
借入金額 100,700,000円
契約年月日 平成23年5月2日
借入期間 20年
利率 年1.70%
償還開始年月日 平成23年7月10日
償還完了日 令和12年4月10日
残高 **41,735,000円(令和5年3月31日現在) C**
年間償還額 令和4年度 6,655,745円
(元金 5,892,000円 利息 763,745円)
- (4) 借入先 愛媛銀行 重信支店
借入目的 ウェルケア畑寺建築資金
借入金額 400,000,000円
契約年月日 平成21年3月13日
借入期間 25年
利率 年2.00%(短期プライムレート連動)
償還開始年月日 平成21年4月20日
残高 **179,680,000円(令和5年3月31日現在) D**
最終返済日 令和16年3月18日
年間償還額 令和4年度 20,064,350円
(元金 16,320,000円 利息 3,744,350円)
- (5) 借入先 愛媛銀行 重信支店
借入目的 ウェルケア道後建築資金
借入総額 400,000,000円
契約年月日 平成30年9月28日
借入期間 20年
利率 年0.3%(最初の10年)
償還開始年月日 平成30年10月22日
残高 **364,720,000円(令和5年3月31日現在) E**
最終返済日 令和20年9月21日
年間償還額 令和4年度 24,646,629円
(元金 23,520,000円 利息 1,126,629円)
- (6) 借入先 愛媛銀行 重信支店
借入目的 ウェルケア道後別館改修工事資金
借入総額 150,000,000円

契約年月日 令和元年8月29日
借入期間 20年
利率 年0.3%
償還開始年月日 令和元年9月22日
残高 144,855,000円 令和5年3月31日現在 F
最終返済日 令和21年8月22日
年間償還額 令和4年度 5,589,890円
(元金5,145,000円 利息444,890円)

(7) 借入先 愛媛銀行 重信支店
借入目的 ウェルケア高浜認知症対応型デイ建築資金
借入総額 59,000,000円
契約年月日 2022年(令和4年)9月30日
借入期間 15年
利率 年0.5%
償還開始年月日 2022年(平成4年)10月20日
残高 59,000,000円(令和5年3月31日現在) G
最終返済日 2037年9月20日
年間償還額 令和4年度 147,093円 (利息のみ)

令和4年3月31日現在の法人借入金残高
福祉医療機構 239,975,000円・・・A・B・C
愛媛銀行 748,255,000円・・・D・E・F・G
合計 988,230,000円

8 情報開示の状況

閲覧できる書類の種類・場所

①貸借対照表②収支計算書③法人の現況報告書④事業活動計算書⑤財産目録
⑥監査報告⑦定款⑧社会福祉充実残額及び社会福祉充実計画策定の状況

ウェルケア重信 東温市北野田533番1
久万の里 上浮穴郡久万高原町菅生3番耕地580番地24
ウェルケア高浜 松山市松ノ木二丁目789番地
ウェルケア道後 松山市下伊台町乙129番地9

閲覧以外の方法による情報の開示

広報誌の発行 久万の里だより (久万の里)
ウェルケア重信・ウェルケアみどろ・デイサービスあいくる
ウェルケア高浜通信 (ウェルケア高浜)
いやさか (ウェルケア畑寺)
ウェルケア道後だより (ウェルケア道後)

ホームページの開設 (<http://kikuju.or.jp/>)

平成29年4月以降、法人の現況報告書、貸借対照表、収支計算書、事業活動計算書、財産目録、社会福祉充実残額及び社会福祉充実計画の策定の状況などをホームページに公表することが義務化された。

9 寄付金品に関する事項

[久万の里 施設指定分]

令和4年4月11日 岡 由美 3,000円
令和4年5月24日 高木 貞枝 100,000円
令和4年6月8日 梅木 和貴 100,000円

令和4年10月24日	小崎 均	100,000 円
令和5年1月13日	小泉 巖	100,000 円

計 403,000 円

[ウエルケア道後 指定分]

令和4年9月21日	松下 文子	141,936 円
令和5年1月31日	橋口 左門	60,000 円
令和5年2月28日	豊田 雅彦	18,000 円
令和5年3月9日	グリーンカーメル	5,000 円

計 224,936 円

10 定款変更

ウエルケア高浜 認知症対応型デイサービス事業所 建物
木造合金メッキ鋼板ぶき2階建 192.49 m² を**基本財産として定款別表に記載**

理事会 令和4年8月16日 令和4年度第3回理事会にて議決

評議員会 令和4年8月26日 令和4年度第3回評議員会にて議決

令和4年9月13日 認可

令和4年度 実績報告
介護老人福祉施設 久万の里
短期入所生活介護事業所 ショートステイ施設久万の里

令和4年度の取り組み及び成果

一人一人の尊厳を保ち、個々の状況に応じたケアを提供することで、ご利用者及びご家族が満足して頂けるよう支援します。

新型コロナウイルス感染拡大防止のため、日々の生活に制限がある中、窓越し面会はご利用者・ご家族共に喜ばれ、笑顔にあふれお話も弾んでいました。広報誌の貼付するご家族へのお手紙では、「近況報告や体調など伝えていただき毎回楽しみにしています」とご家族よりお言葉をいただきました。外出支援では、お花見・紅葉狩りに出かけ、気分転換を行い季節感を味わっていただきました。

ご利用者の残存機能の維持・向上を目指し、できることの喜びを感じて頂けるケアに努めます。また安心できる介護・看護サービスを提供します。

簡単なスポーツやゲーム、レクリエーションや手先を使う工作などを行い、生活の中で行えるリハビリを取り入れ、残存機能の維持・向上を行いました。ご利用者様の身体能力を把握し、日々の生活を支援しました。介護面ではご利用者様の力をうまく活用し、介護者・介助者の双方にとって負担のかからない介護技術を身につけ、事故防止に努めました。

看取り介護ではご本人・ご家族の意向に沿い、その方の尊厳を最後まで保ち、心に寄り添い安らかに過ごしてもらえよう支援します。

本館で5名の方の看取りを行いました。看取り期は、なごみ室でご家族様と共に過ごしていただけるよう環境を整え、ご家族様で少しでも一緒に過ごしていただけるよう配慮しケアに努めました。人生の最期に携わらせていただくことで、死生観を学ばせていただきました。

感染防止対策を全職員に周知徹底し、施設内での感染予防に努めます。

8月に新型コロナウイルス感染症が発症し感染対策期間も1ヶ月以上に渡りました。手洗い・消毒・換気を徹底し他部署への感染拡大を防止することができ、感染対策期の経験や反省点が、後々の感染対策に役立ちました。

福祉用具・介護機器を活用し、利用者職員双方の負担軽減を図り、安全安楽な介護に努めます。

日々のケアの中でスライディングボードやリフトを活用し、安全・安楽な介助を行うことができました。福祉用具を使用することで職員の腰痛予防にもつながっています。

令和4年度 介護老人福祉施設久万の里 利用実績

1. 人員配置状況 (令和5年3月31日現在) ※短期入所を含む

職種	勤務形態		非常勤(人)	
	専従	兼務	専従	兼務
管理者	1			
医師				4
生活相談員		2		
看護職員				1
介護職員	27		5	
栄養士	1	1		
介護支援専門員		1		
機能訓練指導員		1		
調理員	委託			
事務職員	2	1		

2. 入居者の状況 (令和5年3月31日現在) ※短期入所を除く

	自立・要支援 (H17.31まで)	要介護1	要介護2	要介護3	要介護4	要介護5	更新中等	合計
女			1人	16人	12人	13人		42人
計	0人	0人	2人	17人	17人	16人	0人	52人
平均要介護度								4

計の下段()内には、旧措置入居者数を再掲。

「自立・要支援」及び「更新中等」は、平均要介護度の算定対象から除外。

3. 年齢別入居者数 (令和5年3月31日現在) ※短期入所を除く

65歳未満	65歳以上 70歳未満	70歳以上 80歳未満	80歳以上 90歳未満	90歳以上	平均年齢
	1人	4人	19人	28人	89.4歳

4. 認知度別入居者数 (令和5年3月31日現在) ※短期入所を除く

自立	I	II	III	IV	M	平均認知度
	5人	17人	20人	7人	3人	3

認知症高齢者の自立度判定基準による。平均認知度は「認知症なし」は0、「M」は5として計算。

5. 平均入居者数 ※短期入所を除く

	R4年4月	R4年5月	R4年6月	R4年7月	R4年8月	R4年9月
延入居者数	1,472人	1,454人	1,397人	1,516人	1,546人	1,510人
日数	30日	31日	30日	31日	31日	30日
入居平均値	49.6人	46.9人	46.6人	48.9人	49.9人	50.3人
前年度入居平均値	51.9人	48.9人	49.3人	47.6人	48.7人	50.5人
	R4年10月	R4年11月	R4年12月	R5年1月	R5年2月	R5年3月
延入居者数	1,580人	1,489人	1,580人	1,582人	1,396人	1,537人
日数	31日	30日	31日	31日	28日	31日
入居平均値	51.0人	49.6人	51.0人	51.0人	49.8人	49.6人
前年度入居平均値	48.6人	48.1人	49.8人	47.7人	47.9人	48.6人
R4年度の入居者の平均値						49.5人
R3年度の入居者の平均値						49.0人

特例利用者も含める。

各月の延べ入居者数は、各月の入居者の入居日数の合計(平均値の算出に当たっては入居日は含み、退居日は含まない)。

入院又は外泊中の者は除く。入院又は外泊の初日及び末日は含む。

各月の入居者の平均値は、延べ入居者数をその月の日数で除して得た数(小数第2位切り上げ)。

前年度の入居者の平均値は、前年度の延べ入居者数の合計を前年度の日数で除して得た数(")。

令和4年度 介護老人福祉施設久万の里 利用実績

6. 特養入居待機者の状況 (令和5年3月31日現在)

	家庭で		老健で	医療機関で	その他の施設で	計
	うち短期入所で					
現在	18人	2人	9人	5人	3人	35人

入居申込みを受け、入居申込受付簿に記載されている待機者について、その人数を待機場所別に記入。

医療機関の欄には、医療保険適用病床と、介護保険適用病床（介護療養型医療施設）の合計を記入（以下同じ）。

7. 入居前の経路 (令和5年3月31日現在)

	家庭で		老健で	医療機関で	その他の施設で	計
	うち短期入所で					
前年度	5人	4人	3人	5人	2人	15人
今年度		6人	1人	4人	9人	20人

短期入所の欄には、短期入所を継続して利用しながら入居待機後に入居した者の数を記入（以下同じ）。

8. 福祉の措置・特例利用による入居者数 (実人数)

	福祉の措置	特例利用	特例利用の理由			
前年度		1人	<input type="checkbox"/> 1	<input type="checkbox"/> 2	<input type="checkbox"/> 3	■ 他（入所時は介護3であった。更新時介護2、独居の為）
今年度		1人	<input type="checkbox"/> 1	<input type="checkbox"/> 2	<input type="checkbox"/> 3	■ 他（入所時は介護3であった。更新時介護2、独居の為）

福祉の措置とは、老人福祉の観点から放置できないような場合に行われた市町村の措置を指す。

(1:介護者長期療養のため介護者不在、2:一人暮らしで症状急速悪化、3:入院中の一人暮らしで退院切迫)

9. 平均入院者数

各月の平均入院者数	R4年4月	R4年5月	R4年5月	R4年6月	R4年6月	R4年7月
	3.4人	5.0人	5.3人	3.0人	2.1人	1.6人
各月の入院者の延べ入院日数を当該月の日数で除して得た数(少数第2位切上げ)	R4年10月	R4年11月	R4年12月	R5年1月	R5年2月	R5年3月
	1.0人	2.0人	0.9人	0.0人	1.0人	2.0人

10. 退居後の経路 ※短期入所を除く

	家庭へ	老健へ	医療機関へ	その他施設へ	死亡	計
前年度			14人	1人		15人
今年度(末日まで)			15人		5人	20人

11. 入院による退居の状況

	入院後に再入居した者の人数	入院後に退居した者の数	入院から退居までの平均日数
前年度	0人	15人	34日
今年度(末日まで)	1人	15人	24日

「入院から退居までの平均日数」は、入院日後退居に至るまでの日数の合計を、入院後退居した者の人数で除して得た数。

(少数以下切上げ)

令和4年度 介護老人福祉施設久万の里 利用実績

12. 入院状況

科 別		4月	5月	6月	7月	8月	9月	10月	11月	12月	1月	2月	3月	計	月平均
内科系疾患	実人数	7人	8人	6人	6人	3人	2人	3人	4人	4人	0人	2人	3人	48人	4.0人
	延人数	89人	140人	134人	68人	67人	49人	29人	60人	28人	0人	20人	51人	735人	61.3人
(整形) 外科系疾患	実人数	0人	0人	0人	0人	0人	0人	0人	0人	0人	0人	0人	0人	0人	0.0人
	延人数	0人	0人	0人	0人	0人	0人	0人	0人	0人	0人	0人	0人	0人	0.0人
その他 の疾患	実人数	0人	0人	1人	1人	0人	0人	0人	0人	0人	0人	0人	0人	2人	0.2人
	延人数	0人	0人	28人	26人	0人	0人	0人	0人	0人	0人	0人	0人	54人	4.5人
合 計	実人数	7人	8人	7人	7人	3人	2人	3人	4人	4人	0人	2人	3人	50人	4.2人
	延人数	89人	140人	162人	94人	67人	49人	29人	60人	28人	0人	20人	51人	789人	65.8人

13. 健康診断など

(1) 入居者健康管理等

- ・ 血圧測定: 週に1~2回 体温測定: コロナ感染予防の為毎日2検実施。
- ・ 定期健康診断: 令和5年3月1日 順風会健診センター(巡回)にて実施(年に1回)。
- ・ 入所時健診: 医師の指示に従い検査を実施(採血・胸部レントゲン・心電図等)。
- ・ 協力医療機関連携による医療体制: 週に2回の往診(火・金)・外来受診。
- ・ 新型コロナウイルス感染症対策期間中は、電話やFAX及び発熱外来受診にて嘱託医と連携。

(2) 職員健康診断

- ・ 令和4年5月~10月 順風会健診センターで健診。8月29日 順風会巡回バスにて健康診断を施設内で実施。本館にて、新型コロナ陽性者発生により健康診断一部実施できず、後日順風会健診センターや八倉医院にて実施。
- ・ 令和5年3月1日 順風会健診センター(巡回)にて夜勤者の健康診断を施設内で実施。
- ・ インフルエンザ予防接種: 令和4年10月19日/27日/31日に実施(美川クリニック実施。訪問にて全館96名)

(3) 感染症対策

- ・ インフルエンザ予防接種: 令和4年11月17日本館入居者46名実施(町立病院医師と看護師の施設訪問にて)
- ・ インフルエンザや新型コロナ感染拡大時には感染経路を遮断する為面会制限や面会中止を実施。
- ・ 新型コロナワクチン予防接種4回目: 令和4年7月21日/28日他に実施(利用者76名、職員12名、計88名)
令和4年度、新型コロナ陽性者や濃厚接触者発生の対応にて、ワクチン5回目接種実施に至っていません。
- ・ 感染症予防対策委員会を定期開催(必要に応じて臨時開催)。
- ・ 感染対策マニュアルの徹底及び伝播経路を遮断する為に出勤時手洗い・消毒・マスク着用・検温の徹底。
- ・ 新型コロナ陽性者発生
療養期間: 令和4年8月7日~9月5日迄、ご利用者16名(本町1丁目)対応。職員13名陽性自宅療養。
令和4年12月13日と14日に職員1名ずつ陽性者発症。12月13日~12月17日迄ご利用者様濃厚接触者8名対応。(本町2丁目)
- ・ 職員全員による集中的抗原検査の実施期間: 令和4年12月5日~令和5年2月4日迄。

(4) 委員会

- ・ 感染対策委員会: (新型コロナ感染予防対策委員会)
- ・ 医療行為安全対策委員会: 特定医療行為実技指導研修(口腔内吸引と経管栄養)
- ・ 褥瘡委員会: 処置・褥瘡フローシート記載。
- ・ 看取り委員会: 看取り介護、ご利用者様5名。
- ・ * 各委員会: 年に4回開催。勉強会開催。

令和4年度 介護老人福祉施設久万の里 利用実績

14. 入居者の診療状況

			4月	5月	6月		8月	9月	10月	11月	12月	1月	2月	3月	計	月平均	
施設内診療	内科	松木Dr	実人数	17人	16人	22人	15人	15人	14人	20人	24人	17人	19人	20人	19人	218人	18.2人
			延人数	19人	23人	32人	23人	18人	22人	37人	40人	23人	30人	30人	28人	325人	27.1人
		村上Dr	実人数	24人	26人	17人	24人	20人	13人	20人	14人	20人	24人	13人	20人	235人	19.6人
			延人数	32人	30人	18人	31人	21人	17人	22人	16人	26人	33人	17人	31人	294人	24.5人
		豊田Dr	実人数	1人	1人	1人	2人	2人	2人	2人	2人	2人	2人	3人	1人	21人	1.8人
			延人数	2人	2人	2人	3人	4人	6人	4人	4人	5人	4人	6人	3人	45人	3.8人
		実人数														0人	0.0人
		延人数														0人	0.0人
	精神科 土居 Dr	実人数	16人	16人	16人	16人	17人	17人	16人	17人	17人	17人	16人	14人	13人	191人	15.9人
		延人数	32人	32人	32人	31人	34人	34人	32人	33人	34人	34人	32人	28人	24人	378人	31.5人
内科	実人数	12人	13人	10人	13人	17人	13人	12人	10人	15人	8人	14人	13人	150人	12.5人		
	延人数	23人	17人	17人	28人	26人	26人	17人	16人	27人	16人	28人	23人	264人	22.0人		
耳鼻科	実人数	0人	0人	0人	0人	0人	0人	0人	0人	0人	0人	0人	0人	0人	0人	0.0人	
	延人数	0人	0人	0人	0人	0人	0人	0人	0人	0人	0人	0人	0人	0人	0人	0.0人	
整形外科	実人数	1人	0人	0人	1人	0人	0人	1人	1人	2人	2人	2人	2人	12人	1.0人		
	延人数	1人	0人	0人	1人	0人	0人	1人	2人	2人	2人	4人	2人	15人	1.3人		
眼科	実人数	0人	0人	1人	1人	0人	0人	1人	1人	0人	1人	0人	0人	5人	0.4人		
	延人数	0人	0人	1人	1人	0人	0人	1人	1人	0人	1人	0人	0人	5人	0.4人		
精神科	実人数	2人	1人	2人	2人	1人	1人	1人	0人	1人	1人	1人	1人	14人	1.2人		
	延人数	2人	1人	2人	2人	1人	1人	1人	0人	1人	1人	1人	1人	14人	1.2人		
外科	実人数	1人	0人	1人	0人	4人	2人	1人	0人	3人	0人	2人	2人	16人	1.3人		
	延人数	1人	0人	1人	0人	5人	2人	1人	0人	3人	0人	3人	2人	18人	1.5人		
皮膚科	実人数	2人	1人	1人	0人	0人	0人	0人	0人	0人	0人	0人	0人	4人	0.3人		
	延人数	3人	1人	1人	0人	0人	0人	0人	0人	0人	0人	0人	0人	5人	0.4人		
歯科 (往診)	実人数	12人	6人	25人	13人	1人	3人	1人	1人	8人	14人	5人	20人	109人	9.1人		
	延人数	15人	7人	32人	21人	1人	6人	2人	2人	10人	16人	8人	29人	149人	12.4人		
口腔外科	実人数	0人	0人	1人	0人	0人	0人	0人	0人	0人	0人	0人	0人	1人	0.1人		
	延人数	0人	0人	1人	0人	0人	0人	0人	0人	0人	0人	0人	0人	1人	0.1人		
検査物 提出	実人数	7人	10人	2人	3人	2人	6人	9人	5人	3人	4人	6人	9人	66人	5.5人		
	延人数	7人	11人	2人	3人	2人	6人	10人	5人	3人	4人	6人	9人	68人	5.7人		
泌尿器 科	実人数	0人	0人	0人	0人	0人	0人	0人	0人	0人	0人	0人	1人	1人	0.1人		
	延人数	0人	0人	0人	0人	0人	0人	0人	0人	0人	0人	0人	1人	1人	0.1人		
	実人数														0人	0.0人	
	延人数														0人	0.0人	

15. 入居者の褥瘡を有する者の状況 (令和5年3月31日現在)

入居前から	0名	入居後発症	1名
年齢	入居年月日	発症年月日	発症の場所
96歳	令和2.12.21	令和3.2.27	臀部

令和4年度 ショートステイ施設久万の里 利用実績

1. 入所者の状況 (令和5年3月31日現在)

	自立 要支援	要介護1	要介護2	要介護3	要介護4	要介護5	更新中等	合計
男	0人	3人	2人	4人	2人	4人	0人	15人
女	0人	2人	8人	9人	2人	1人	0人	22人
計	0人	5人	10人	13人	4人	5人	0人	37人

計の下段()内には、旧措置入所者数を再掲。
 「自立・要支援」及び「更新中等」は、平均要介護度の算定対象から除外。

平均要介護度 (小数第2位四捨五入)	2.8
-----------------------	-----

2. 年齢別入所者数 (令和5年3月31日現在)

65歳未満	65歳以上 70歳未満	70歳以上 80歳未満	80歳以上 90歳未満	90歳以上	平均年齢 (小数第2位四捨五入)
1人	3人	2人	16人	15人	86.3歳

3. 平均入所者数

	R4年4月	R4年5月	R4年6月	R4年7月	R4年8月	R4年9月
実入所者数	32人	29人	32人	32人	26人	35人
延入所者数	465人	476人	471人	455人	443人	509人
日数	540日	558日	540日	558日	558日	540日
各月の入所平均値	15.5人	15.4人	15.7人	14.7人	14.3人	17.0人
前年度入所平均値	13.7人	15.4人	14.8人	15.2人	14.7人	15.5人

	R4年10月	R4年11月	R4年12月	R5年1月	R5年2月	R5年3月
実入所者数	36人	38人	34人	35人	34人	37人
延入所者数	515人	483人	458人	489人	375人	457人
日数	558日	540日	558日	558日	504日	558日
入所平均値	16.6人	16.1人	14.8人	15.8人	13.4人	14.7人
前年度入所平均値	14.7人	14.8人	15.2人	16.7人	17.2人	15.9人

R4年度の入居者の平均値	15.3人
R3年度の入居者の平均値	15.3人

特例利用者も含める。

各月の延べ入所者数は、各月の入所者の入所日数の合計。

各月の入所者の平均値は、延べ入所者数をその月の日数で除して得た数(小数第2位切り上げ)。

前年度の入所者の平均値は、前年度の延べ入所者数の合計を前年度の日数で除して得た数(")。

4. 介護度別利用状況

	4月	5月	6月	7月	8月	9月	10月	11月	12月	1月	2月	3月	合計
要支援1	0人	0人	0人	0人	0人	0人	0人	0人	0人	0人	0人	0人	0人
要支援2	1人	0人	0人	0人	0人	0人	0人	0人	0人	0人	0人	0人	1人
要介護1	3人	2人	3人	3人	3人	3人	5人	4人	5人	6人	5人	5人	47人
要介護2	5人	6人	6人	8人	5人	8人	8人	11人	10人	12人	11人	10人	100人
要介護3	10人	7人	8人	8人	7人	12人	12人	12人	12人	12人	12人	13人	125人
要介護4	10人	11人	11人	9人	8人	7人	7人	7人	4人	3人	3人	4人	84人
要介護5	3人	3人	4人	4人	3人	5人	4人	4人	3人	2人	3人	5人	43人
合計	32人	29人	32人	32人	26人	35人	36人	38人	34人	35人	34人	37人	400人

令和4年度 実績報告 介護老人福祉施設 久万の里新館

令和4年度の取り組み及び成果

介護看護の連携を密にし、日々の健康管理に努めます。また、感染症等の予防及び感染拡大防止の為に適切な対応を図ります。

介護職と看護職の連携を図り、日々の生活の中で利用者の変化を早期に把握し、医療と連携を図りました。8月と12月にコロナウイルス感染症の発症がみられた際には、保健所の指示のもと多職種で対応し感染拡大防止に努めました。

利用者一人ひとりの尊厳を保ち、ご家族と協力しながら、個々の状況に応じたケアを提供することで、利用者の満足度の向上に努めます。

令和4年度は2名の方の看取り介護を行いました。ご家族様には感染対策を取りながら居室にて面会していただき、最期の時間を一緒に過ごしていただきました。コロナウイルス感染拡大防止の為、年間行事ができず室内で過ごされている時間が多く、少人数での外出支援を行い気分転換を図りました。ご利用者個人の状況に合わせて、居室や福祉用具を見直すなど環境整備を行い、介護事故の軽減に努めました。

利用者の生活状況を書面等でご家族へ報告しながら、オンライン面会等感染対策を踏まえた家族との交流を確保されるように努めます。

利用者の様子をご家族様に知っていただけるように、個別に写真等を送付するなど、状況報告を行いました。窓越しや玄関ホールにて面会スペースを設け、ご家族様と面会ができるようにしました。オンライン面会やブログの配信等の対応を行い、ご遠方のご家族様にも安心していただけるよう努めました。

多職種間において迅速な情報共有を行い、専門性のある介護を提供します。また、職員研修を通じて、介護サービスの質の向上に努めます。

利用者の変化に応じて多職種で検討し、状況に合わせた介護提供に努めました。インシデント・ヒヤリハットを分析し他のユニットと情報を共有し、事故防止を図りました。また、施設内外の研修にオンライン等で参加し、知識・技術向上に努めました。

福祉用具・介護機器を活用し、利用者職員双方の負担軽減を図り、安心安楽な介護に努めます。

走行式リフトの使用方法について、講師を招いて研修を行いました。職員一人一人が走行式リフトを使用している様子を動画に撮影し、操作方法を確認し安全な移乗介助に努めました。各ユニットに走行式リフトを配置し、福祉用具や介護機器の活用に努め、利用者職員双方の負担軽減を図りました。

令和4年度 介護老人福祉施設久万の里新館 利用実績

1. 人員配置状況 (令和5年3月31日現在)

職種	勤務形態		非常勤(人)	
	専従	兼務	専従	兼務
管理者		1		
医師			4	
生活相談員		1		
看護職員	2	1		
介護職員	26		2	
栄養士		1		
介護支援専門員		1		
機能訓練指導員		1		
調理員	委託			
事務職員		3		

2. 入居者の状況 (令和5年3月31日現在)

	自立・要支援 (H17.31まで)	要介護1	要介護2	要介護3	要介護4	要介護5	更新中等	合計
		男	0人	0人	1人	3人	7人	4人
女	0人	0人	1人	10人	15人	9人	0人	35人
計	0人	0人	2人	13人	22人	13人	0人	50人
							平均要介護度	3.9

計の下段()内には、旧措置入居者数を再掲。

「自立・要支援」及び「更新中等」は、平均要介護度の算定対象から除外。

3. 年齢別入居者数 (令和5年3月31日現在)

65歳未満	65歳以上 70歳未満	70歳以上 80歳未満	80歳以上 90歳未満	90歳以上	平均年齢
0人	1人	5人	22人	22人	88.5歳

4. 認知度別入居者数 (令和5年3月31日現在)

自立	I	II	III	IV	M	平均認知度
2人	5人	16人	23人	4人	1人	2.5

認知症高齢者の自立度判定基準による。平均認知度は「認知症なし」は0、「M」は5として計算。

5. 平均入居者数

	R4年4月	R4年5月	R4年6月	R4年7月	R4年8月	R4年9月
延入居者数	1,403人	1,478人	1,366人	1,422人	1,371人	1,326人
日数	30日	31日	30日	31日	31日	30日
入居平均値	46.8人	47.7人	45.5人	45.9人	44.2人	44.2人
前年度入居平均値	46.2人	46.3人	46.7人	47.8人	47.5人	47.9人
	R4年10月	R4年11月	R4年12月	R5年1月	R5年2月	R5年3月
延入居者数	1,369人	1,381人	1,448人	1,438人	1,323人	1,413人
日数	31日	30日	31日	31日	28日	31日
入居平均値	44.2人	46.0人	46.7人	46.4人	47.3人	45.6人
前年度入居平均値	48.8人	48.3人	48.2人	48.2人	47.1人	45.8人
R4年度の入居者の平均値						45.9人
R3年度の入居者の平均値						47.4人

特例利用者も含める。

各月の延べ入居者数は、各月の入居者の入居日数の合計(平均値の算出に当たっては入居日は含み、退居日は含まない)。

入院又は外泊中の者は除く。入院又は外泊の初日及び末日は含む。

各月の入居者の平均値は、延べ入居者数をその月の日数で除して得た数(小数第2位切り上げ)。

前年度の入居者の平均値は、前年度の延べ入居者数の合計を前年度の日数で除して得た数(")。

令和4年度 介護老人福祉施設久万の里新館 利用実績

6. 特養入居待機者の状況 (令和5年3月31日現在)

	家庭で		老健で	医療機関で	その他の施設で	計
	うち短期入所で					
現在	3人	1人	2人	2人	1人	8人

入居申込みを受け、入居申込受付簿に記載されている待機者について、その人数を待機場所別に記入。

医療機関の欄には、医療保険適用病床と、介護保険適用病床（介護療養型医療施設）の合計を記入（以下同じ）。

7. 入居前の経路 (令和5年3月31日現在)

	家庭で		老健で	医療機関で	その他の施設で	計
	うち短期入所で					
前年度	4人	2人	0人	6人	4人	14人
今年度	10人	3人	2人	9人	2人	23人

短期入所の欄には、短期入所を継続して利用しながら入居待機後に入居した者の数を記入（以下同じ）。

8. 福祉の措置・特例利用による入居者数 (実人数)

	福祉の措置	特例利用	特例利用の理由			
前年度	0人	0人	<input type="checkbox"/> 1	<input type="checkbox"/> 2	<input type="checkbox"/> 3	<input type="checkbox"/> 他 ()
今年度	0人	0人	<input type="checkbox"/> 1	<input type="checkbox"/> 2	<input type="checkbox"/> 3	<input type="checkbox"/> 他 ()

福祉の措置とは、老人福祉の観点から放置できないような場合に行われた市町村の措置を指す。

(1:介護者長期療養のため介護者不在、2:一人暮らしで症状急速悪化、3:入院中の一人暮らしで退院切迫)

9. 平均入院者数

各月の平均入院者数	R4年4月	R4年5月	R4年6月	R4年7月	R4年8月	R4年9月
		2.4人	1.2人	3.4人	3.1人	4.7人
各月の入院者の延べ入院日数を当該月の日数で除して得た数(少数第2位切上げ)	R4年10月	R4年11月	R4年12月	R5年1月	R5年2月	R5年3月
	3.5人	3.0人	3.1人	2.2人	1.8人	2.6人

10. 退居後の経路 ※短期入所を除く

	家庭へ	老健へ	医療機関へ	その他施設へ	死亡	計
前年度	0人	0人	10人	1人	3人	14人
今年度(末日まで)	0人	0人	8人	0人	15人	23人

11. 入院による退居の状況

	入院後に再入居した者の人数	入院後に退居した者の数	入院から退居までの平均日数
前年度	0人	10人	51日
今年度(末日まで)	0人	8人	38日

「入院から退居までの平均日数」は、入院日後退居に至るまでの日数の合計を、入院後退居した者の人数で除して得た数。

(少数以下切上げ)

令和4年度 介護老人福祉施設久万の里新館 利用実績

12. 入院状況

科 別		4月	5月	6月	7月	8月	9月	10月	11月	12月	1月	2月	3月	計	月平均
		内科系疾患	実人数	4人	3人	4人	8人	7人	6人	5人	4人	5人	5人	2人	4人
延人数	71人		14人	55人	89人	142人	123人	115人	109人	96人	67人	50人	81人	1012人	84.3人
(整形)外科系疾患	実人数	0人	0人	1人	0人	0人	0人	1人	0人	0人	0人	0人	0人	2人	0.2人
	延人数	0人	0人	17人	0人	0人	0人	1人	0人	0人	0人	0人	0人	18人	1.5人
その他疾患	実人数	0人	1人	1人	0人	0人	0人	0人	0人	0人	0人	0人	0人	2人	0.2人
	延人数	0人	22人	30人	0人	0人	0人	0人	0人	0人	0人	0人	0人	52人	4.3人
合 計	実人数	4人	4人	6人	8人	7人	6人	6人	4人	5人	5人	2人	4人	61人	5.1人
	延人数	71人	36人	102人	89人	142人	123人	116人	109人	96人	67人	50人	81人	1082人	90.2人

13. 健康診断など

(1) 入居者健康管理等

- ・ 血圧測定: 週に1~2回 体温測定: コロナ感染予防の為毎日2回実施。
- ・ 定期健康診断: 令和5年3月1日 順風会健診センター(巡回)にて実施(年に1回)。
- ・ 入所時健診: 医師の指示に従い検査を実施(採血・胸部レントゲン・心電図等)。
- ・ 協力医療機関連携による医療体制: 週に2回の往診(火・金)・外来受診。
- ・ 新型コロナ感染症対策期間中は、電話やFAX及び発熱外来受診にて嘱託医と連携。

(2) 職員健康診断

- ・ 令和4年5月~10月 順風会健診センターで健診。8月29日 順風会巡回バスにて健康診断を施設内で実施。本館にて、新型コロナ陽性者発生により健康診断一部実施できず、後日 順風会健診センターや八倉医院にて実施。
- ・ 令和5年3月1日 順風会健診センターにて夜勤者の健康診断を施設内で実施。
- ・ インフルエンザ予防接種: 令和4年10月19日/27日/31日に実施(美川クリニック実施。訪問にて全館96名)

(3) 感染症対策

- ・ インフルエンザ予防接種: 令和4年11月17日 新館入居者43名実施(町立病院医師と看護師の施設訪問にて)
- ・ インフルエンザや新型コロナ感染拡大時には感染経路を遮断する為面会制限や面会中止を実施。
- ・ コロナワクチン予防接種4回目: 令和4年7月21日/28日他に実施(利用者76名、職員12名、計88名)
令和4年度、新型コロナ陽性者発生や濃厚接触者発生により感染対策実施期間の影響にて、ワクチン5回目接種実施に至っていません。
- ・ 感染対策委員会を定期開催(必要に応じて臨時開催)。
- ・ 感染対策マニュアルの徹底及び伝播経路を遮断する為、出勤時手洗い・消毒・マスク着用・検温の徹底。
- ・ 新型コロナ陽性者
療養期間: 令和4年8月12日~8月22日迄利用者様陽性2名対応。職員6名陽性自宅療養。
療養期間: 令和4年12月26日~令和5年1月5日迄利用者2名対応。職員4名陽性自宅療養。
- ・ 職員全員による集中的抗原検査の実施期間: 令和4年12月5日~令和5年2月4日迄。

(4) 委員会

- ・ 感染対策委員会: (新型コロナ感染予防対策委員会)
- ・ 医療行為安全対策委員会: 特定医療行為実技指導研修(口腔内吸引と経管栄養)
- ・ 褥瘡委員会: 処置・褥瘡フローシート記載
- ・ 看取り委員会: 看取り介護、ご利用者様2名。
- ・ * 各委員会: 年に4回開催。勉強会開催。

令和4年度 介護老人福祉施設久万の里新館 利用実績

14. 入居者の診療状況

			4月	5月	6月	7月	8月	9月	10月	11月	12月	1月	2月	3月	計	月平均		
施設内診療	内科	松木Dr	実人数	20人	18人	33人	17人	24人	25人	26人	37人	34人	24人	21人	21人	300人	25.0人	
			延人数	32人	21人	46人	30人	37人	38人	35人	69人	53人	31人	33人	23人	448人	37.3人	
		村上Dr	実人数	18人	24人	14人	24人	13人	15人	21人	11人	16人	25人	23人	19人	223人	18.6人	
			延人数	22人	33人	19人	40人	14人	15人	34人	11人	18人	28人	26人	27人	287人	23.9人	
		豊田Dr	実人数	1人	1人	1人	1人	1人	1人	1人	1人	1人	1人	1人	1人	1人	12人	1.0人
			延人数	2人	2人	2人	2人	2人	2人	2人	2人	2人	2人	2人	2人	3人	25人	2.1人
		実人数														0人	0.0人	
		延人数														0人	0.0人	
	精神科 土居 Dr	実人数	16人	15人	15人	15人	13人	14人	13人	10人	12人	11人	10人	10人	10人	154人	12.8人	
		延人数	32人	30人	30人	29人	26人	27人	26人	20人	23人	21人	20人	30人	31人	314人	26.2人	
外来受診	内科	実人数	12人	12人	6人	13人	9人	12人	11人	15人	15人	15人	10人	8人	138人	11.5人		
		延人数	12人	24人	9人	34人	18人	28人	16人	47人	21人	27人	14人	10人	260人	21.7人		
	泌尿器科	実人数	0人	0人	0人	1人	0人	0人	0人	0人	0人	0人	0人	0人	1人	0.1人		
		延人数	0人	0人	0人	1人	0人	0人	0人	0人	0人	0人	0人	0人	1人	0.1人		
	整形外科	実人数	0人	0人	1人	1人	1人	0人	0人	0人	0人	1人	1人	0人	5人	0.4人		
		延人数	0人	0人	1人	1人	1人	0人	0人	0人	0人	1人	1人	0人	5人	0.4人		
	眼科	実人数	0人	2人	0人	1人	1人	1人	0人	0人	0人	0人	0人	1人	6人	0.5人		
		延人数	0人	3人	0人	3人	1人	1人	0人	0人	0人	0人	0人	1人	9人	0.8人		
	精神科	実人数	1人	0人	0人	0人	0人	0人	0人	0人	0人	0人	0人	0人	1人	0.1人		
		延人数	1人	0人	0人	0人	0人	0人	0人	0人	0人	0人	0人	0人	1人	0.1人		
	外科	実人数	0人	1人	3人	6人	2人	7人	5人	4人	3人	4人	6人	6人	47人	3.9人		
		延人数	0人	1人	4人	8人	3人	8人	6人	6人	6人	5人	12人	6人	65人	5.4人		
	皮膚科	実人数	2人	0人	0人	0人	0人	0人	0人	1人	1人	1人	1人	0人	6人	0.5人		
		延人数	3人	0人	0人	0人	0人	0人	0人	1人	1人	1人	1人	0人	7人	0.6人		
	歯科 (往診)	実人数	6人	6人	3人	10人	0人	14人	10人	8人	2人	2人	4人	4人	69人	5.8人		
		延人数	9人	6人	4人	11人	0人	15人	10人	8人	2人	2人	4人	5人	76人	6.3人		
	県病院	実人数	1人	0人	0人	0人	0人	1人	0人	1人	1人	0人	1人	2人	7人	0.6人		
		延人数	1人	0人	0人	0人	0人	1人	0人	1人	1人	0人	1人	3人	8人	0.7人		
検査物 提出	採血	0人	2人	6人	2人	2人	1人	2人	4人	1人	1人	3人	2人	26人	2.2人			
	検尿	0人	3人	2人	0人	1人	2人	2人	4人	0人	0人	3人	2人	19人	1.6人			
	実人数														0人	0.0人		
	延人数														0人	0.0人		

15. 入居者の褥瘡を有する者の状況 (令和5年3月31日現在)

入居前から	0名	入居後発症	2名
-------	----	-------	----

年齢	入居年月日	発症年月日	発症の場所
100歳	R3年8月4日	R4年8月5日	背部
97歳	R3年2月10日	R4年9月1日	右第4・5趾間、両踵、左下腿

令和4年度 介護老人福祉施設久万の里新館 利用実績

《ボランティア・レクリエーション・行事・地域交流》

年月日	内容
R4年4月8日	桜 ドライブ
R4年4月12日	桜 ドライブ
R4年4月27日	こいのぼり ドライブ
R4年9月20日	敬老会
R4年11月3日	紅葉がり ドライブ
R4年11月4日	紅葉がり ドライブ
R4年11月8日	紅葉がり ドライブ
R4年11月10日	紅葉がり ドライブ
R4年12月25日	クリスマス会
R4年3月3日	くままちひなまつり
R4年3月27日	くままちひなまつり
R4年3月28日	くままちひなまつり
R4年3月30日	くままちひなまつり

令和4年度 介護老人福祉施設久万の里新館 利用実績

(実習・研修・インターンシップ・介護体験・見学対応状況)

期間	施設・団体名	人数
R5年2月13日 ～ R5年3月10日	聖カタリナ大学 介護実習	1名
～		
～		
～		
～		
～		
～		
～		
～		
～		
～		
～		
～		
～		
～		
～		
～		
～		
～		
～		
～		
～		
～		
～		
～		
～		
～		
～		
～		
～		
～		
～		
～	延べ人数	0人

令和4年度 行事食

行事食	実施日	献立名
おついたち	4月1日	赤飯、天ぷら盛り合わせ、白菜の和え物、すまし汁、フルーツ
お楽しみ食	4月4日	炊き込みご飯、、鮭のバター醤油煮焼き、饅頭蒸しあんかけ、肉団子の甘辛煮 きゅうりとシラスの酢の物、和そばのすまし汁、ババロアフルーツよせ
お花見弁当	4月13日	菜の花寿司、白身魚のフリッター、カレイの黄身焼き、鶏の照り焼き 厚焼きたまご、豚肉と里芋の味噌煮、青菜と昆布のお浸し、すまし汁、フルーツ
お楽しみ食	4月19日	高菜ご飯、鶏の梅マヨ焼き、えびフライ、レンコンマリネ、菜種和え 豚汁、杏仁豆腐フルーツ、
おついたち	5月2日	赤飯、天ぷら盛り合わせ、しらあえ、みそ汁、フルーツ
子供の日	5月5日	助六寿司、炒り鶏、青菜と昆布のお浸し、みそ汁、フルーツ
お楽しみ食	5月11日	わかめご飯、棒棒鶏、コーンコロッセ、牛肉と南瓜のバター 醤油炒め、中華なます、みそ汁、ぶどうゼリー
お楽しみ食	5月26日	ゆかりとちりめんの混ぜご飯、メンチカツ、魚の揚げ浸し、南瓜の煮物 キャベツのカプスター、みそ汁、ババロア
おついたち	6月1日	赤飯、天ぷら盛り合わせ、焼きナス、すまし汁、フルーツ
お楽しみ食	6月10日	カレーピラフ、かにのふくさ焼き、クリームコロッケトマトソース、 れんこんサラダ、南瓜の煮物、ピリ辛春雨スープ、ぶどうゼリー
お楽しみ食	6月20日	えびピラフ、チーズフライ、煮込みハンバーグ、ごぼうのうま煮 アボガドサラダ、コーンスープ、いちごゼリー
おついたち	7月1日	赤飯、天ぷら盛り合わせ、大根の梅和え、みそ汁、フルーツ
お楽しみ食	7月13日	炊き込みご飯、、豚の角煮、白身魚のフライ、とうがんのくず煮 ごぼうサラダ、ピリ辛春雨スープ、杏仁豆腐
土用丑の日	7月23日	うな井、中華風酢の物、和そばのすまし汁、フルーツ
お楽しみ食	7月26日	梅しそご飯、ハムエッグフライ、さわらのレモン蒸し、なすの味噌炒め きゅうりの酢の物、和そばのすまし汁、フルーチェ
おついたち	8月1日	赤飯、魚の西京焼き、冷やし空也蒸し、すまし汁、フルーツ
お楽しみ食	8月12日	高菜ご飯、チキン南蛮、魚のネギ味噌焼き、冷奴、エビのごま 酢和え、すまし汁、プリン
お楽しみ食	8月25日	ゆかりご飯、焼きそば、フライドポテト、たこ焼き、たい焼き、 青菜と昆布のおひたし、みそ汁、ラムネゼリー
おついたち	9月1日	赤飯、松風焼き、夏野菜の南蛮漬け、みそ汁、フルーツ
お楽しみ食	9月5日	三色丼、魚の生姜煮、クリームコロッケトマトソース、もやしの ポン酢和え、ワンタンスープ、いちごババロア
お楽しみ食	9月13日	高菜ご飯、豚肉とズッキーニのオイスター炒め、いかの天婦羅 魚のおろし煮、きゅうりの梅酢和え、みそ汁、杏仁豆腐
祝膳	9月19日	栗入り田舎寿司、天ぷら盛り合わせ、鶏肉の八幡巻き、 ふきの煮物、炊き合わせ、きゅうりとみょうがの酢の物、 うぐいす豆、厚焼き玉子、すまし汁、フルーツ
おついたち	10月3日	赤飯、天ぷら盛り合わせ、金平ごぼう、赤だし、フルーツ

令和4年度 行事食

行事食	実施日	献立名
おたのしみ食	10月12日	いもご飯、麻婆なす、メンチカツ、ポテトとベーコンのオムレツ ごま酢和え、すまし汁、プリン
おたのしみ食	10月20日	栗ご飯、魚の竜田揚げ、鶏のネギ塩だれ焼き、キャベツの カプスター、串カツ、かきたま汁、栗ババロア
おついたち	11月1日	赤飯、芋炊き、白菜のあえ物、茶碗蒸し、フルーツ
おたのしみ食	11月11日	ひじきご飯、干草焼き、鶏肉の塩麴焼き、しらあえ、ジャガイモの ベーコン炒め、みそ汁、ぶどうゼリー
おたのしみ食	11月21日	五目チャーハン、豚の角煮、えびチリ、柿なます、南瓜の煮物 中華スープ、杏仁豆腐
おついたち	12月1日	赤飯、蟹入り錦玉子天ぷらよせ、焼きなすと里芋のそぼろあんかけ えびしんじょうのすまし汁、フルーツ
おたのしみ食	12月13日	ひじきご飯、鶏のマーメレード煮、鮭フライ、青菜と昆布のおひたし かぶのゆず和え、和そばのすまし汁、マロンババロア
お楽しみ食	12月21日	チキンライス、ミートローフ、フライ、中華サラダ、コーンスープ マスカットゼリー
祝膳	1月1日	赤飯、ぶりの煮つけ、煮しめ、なます、エビの塩ゆで、紅白 かまぼこ、黒豆、数の子、厚焼き卵、緋のかぶら漬け、酢レンコン
お楽しみ食	1月13日	ひじきご飯、牛肉のしぐれ煮、白身魚のフリッター、スクランブルエッグ やみつきキャベツ、石狩汁、やわらかプリン
お楽しみ食	1月26日	かにあんかけチャーハン、鶏肉とゆで卵のお酢煮、ポテトサラダ 春巻き、キャベツのソテー、ワンタンスープ、ブドウゼリー
おついたち	2月1日	赤飯、蟹入り錦玉子天ぷらよせ、白和え、五目汁、フルーツ
おたのしみ食	2月7日	五色の花ごはん、クリームコロッケトマトソース、鮭のバター醤油焼き ブロッコリーのかにあんかけ、れんこんサラダ、豚汁、苺ババロア
お楽しみ食	2月13日	いなり寿司、カレーの煮つけ、照り焼きミニハンバーグ、ポテトサラダ、 切昆布大豆、かきたま汁、ぶどうゼリー
ひなまつり	3月3日	田舎寿司、筑前煮風、茶碗蒸し、赤だし、桃まんじゅう
お楽しみ食	3月16日	鮭ご飯、鶏肉のから揚げ、さばの味噌煮、豆腐のたらこマヨ焼き なすのみぞれ煮、かきたま汁、ケーキ
お楽しみ食	3月22日	中華おこわ、チンジャオロウスウ、えびチリ、中華奴、れんこん マリネ、中華スープ、ぶどうゼリー

令和4年度 栄養給与平均

項目・単位 月	熱量 Kcal	蛋白質 g	脂質 g	カルシウム mg	鉄 mg	ビタミンB1 mg	ビタミンB2 mg	ビタミンC mg	塩分 g
1人1日当り 平均	1,534	55.7	40	506	6.7	0.68	0.91	84	9
目標量	1550	55	35	600	60	1	1.1	80	6.5
許容上限 摂取量				2500	40				

※ 脂肪エネルギー 20～25%

推定エネルギー必要量及び蛋白質推奨量 (令和5年3月31日現在) 在籍者

年 齢	男性					女性				
	人数	エネルギー kcal	小計 kcal	蛋白質 g	小計 g	人数	エネルギー kcal	小計 kcal	蛋白質 g	小計 g
50 ~ 69	2人	2,050	4,100	60	120			0		0
70 ~	23人	1,800	41,400	60	1,380	77人	1,400	107,800	50	3,850
小 計	23		45,500		1,500	79人		107,800		3,850
人数合計	102人	必要量・推奨量 合計		エネルギー			蛋白質			
				153,300			5,350			
		平均栄養推奨量		1,503			52.5			

食事の提供状況 (令和5年3月31日現在)

普 通	39人
柔 らか 食	33人
ミ キ サ ー	24人
経管(胃ろう)	0人
入 院 中	6人

令和4年度 実績報告

居宅介護支援事業所久万の里

1. 年間活動結果

①居宅の相談援助業務としては、相談事例に対しては真摯に対応し、必要な生活支援を適切に行うことができました。支援困難事例等については、居宅間で情報を共有し相談、助言等ができる環境を整え、ひとり一人が抱え込まないように取り組んでいます。

また、日頃より町内の病院関係者・主治医及び各サービス事業所との連携を図り、利用者の情報を共有しながら円滑な支援を行うことに努めることができました。

②令和4年度もコロナ感染症対策として、業務中は常にマスクを着用し手指消毒、検温等を行ない感染予防に努めました。福祉の仕事に携わる職員として、日頃より節度のある行動を心掛けています。

③コロナ禍で研修に参加する機会も少なくなりましたが、久万高原町介護支援専門員会による事例検討への参加、他法人(久万高原町社協)との事例検討会の共同開催を通じて対人援助技術の向上に繋がりました。

2. 自己研鑽

①久万高原町地域包括支援センター主催の「介護支援専門員スキルアップ研修」「介護支援専門員実践力向上継続研修」等に参加することで、対人援助職としての技術の習得のみならず、他の介護支援支援専門員のケアマネジメント手法を学び、お互い切磋琢磨することで町内のレベルアップに繋げることができました。

②コロナ禍になり3年目ということで、感染症に対する知識の習得や予防策に引き続き取り組んだ1年でした。感染しなくても活動自粛によるフレイル症状等、高齢者に与える影響は大きく、今後も油断せず感染予防に努めます。

3. 業務の見直し強化

①「事業所加算」算定を維持するため、定期的で開催しているミーティングの内容充実、適切な記録、研修等への積極的な参加を通じて、質の高いケアマネジメント業務を行って行きます。

②介護支援専門員の育成のため、久万高原町介護支援専門員会と連携し、対人援助職としての魅力を発信しやりがいのある仕事であることを年間通じて伝えます。また、支援困難事例にも積極的に関わり、信頼していただける事業所を目指しています。

令和4年度 居宅介護支援事業所久万の里 利用実績

1. 人員の配置状況 (令和5年3月31日現在)

		専従(人)	兼務(人)
常勤		3	0
非常勤		0	0

2. 介護度別利用状況

	4月	5月	6月	7月	8月	9月	10月	11月	12月	1月	2月	3月	合計
要支援	39人	38人	38人	38人	38人	37人	35人	35人	35人	30人	31人	31人	425人
要介護1	34人	36人	37人	34人	33人	33人	37人	35人	34人	34人	30人	31人	408人
要介護2	44人	44人	40人	41人	43人	45人	46人	43人	39人	34人	35人	35人	489人
要介護3	14人	15人	17人	14人	15人	17人	17人	15人	11人	11人	11人	10人	167人
要介護4	19人	18人	18人	17人	17人	13人	12人	13人	12人	10人	11人	11人	171人
要介護5	4人	5人	5人	6人	6人	5人	5人	6人	6人	5人	5人	6人	64人
合計	154人	156人	155人	150人	152人	150人	152人	147人	137人	124人	123人	124人	1,724人

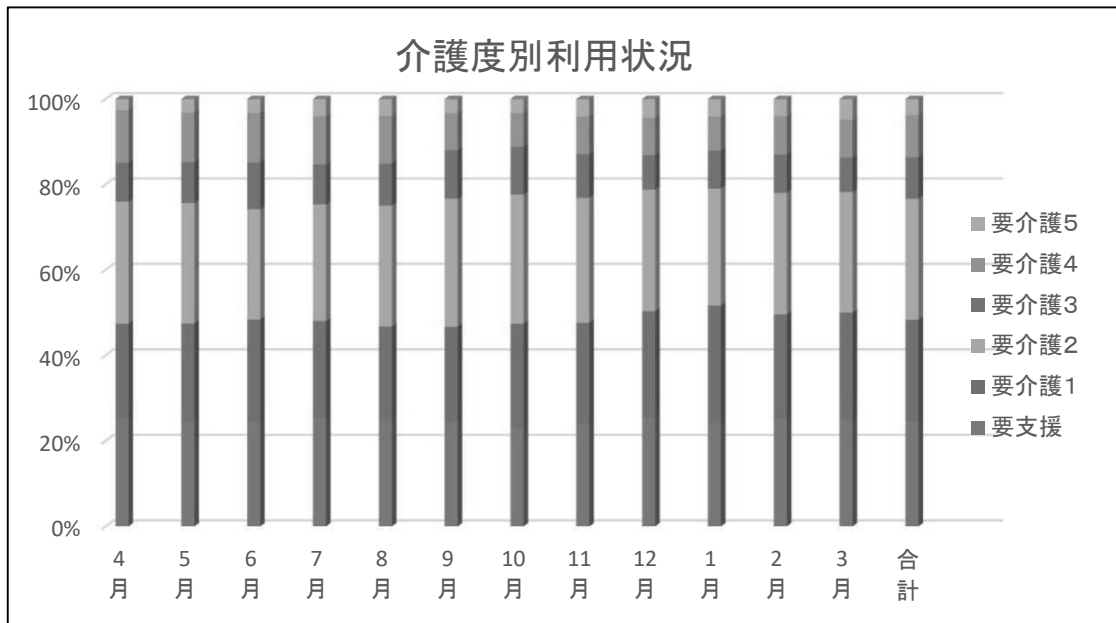

3. 要介護認定調査実績表

市町村名	4月	5月	6月	7月	8月	9月	10月	11月	12月	1月	2月	3月	合計
久万高原町	8人	3人	5人	5人	2人	5人	6人	3人	5人	7人	8人	0人	57人
													0人
													0人
													0人
													0人
													0人
累計	8人	3人	5人	5人	2人	5人	6人	3人	5人	7人	8人	0人	57人

令和4年度 実績報告

デイサービスセンター久万の里

1. デイサービスとしての取り組み

○新型コロナ感染防止対策を常に考えながら、コロナ禍の中でもご利用者が日々楽しめるような行事やレクリエーションが提供できるよう努めました。

○送迎に関しては、大きな事故やトラブルもなく、感染対策(乗車前の検温、手指の消毒、マスクの着用)を行いながら安全運転に努め、ご利用者に安心して乗車していただくことができました。

○ご利用者・ご家族からの希望や要望等があった際は、職員間で対応等をしっかり話し合い迅速に対応することで個々に合ったサービス・満足のいくサービスが提供できるよう努めました。

○常にご利用者の心身の状態を把握し、職員間で情報を共有することができました。また、変化等あればケアマネ・ご家族に連絡し、迅速な対応ができました。

2. 職員のスキルアップ

○毎日の申し送りで利用者の状態等の情報を共有することで、統一したサービスが提供できるように努めました。

○施設内外の研修に参加したり、月に1度のミーティングで各職種による勉強会を行いました。介護技術面の向上、接遇に関する勉強会を定期的に行うことで職員のレベルアップに取り組むことができました。

3. デイサービス理念

○感染対策を行いながら、ご利用者が安心して過ごせるような環境を作り、楽しみながら無理なく身体を動かすことで、身体機能の維持・向上ができるよう支援します。

○ご家族・ケアマネ・職員間で連携しながら、できる限り住み慣れた自宅で生活が送れるよう、ケアプランに沿ったサービスを提供します。

○いつも笑顔で思いやりを持ってご利用者と接することで信頼関係を築き、ご利用者が安心して利用できるよう努めます。

令和4年度 デイサービスセンター久万の里 利用実績

1. 人員の配置状況 (令和5年3月31日現在)

	生活相談員	看護職員	介護職員	機能訓練指導員
常勤(人)	2	2	5	1(1)
非常勤(人)			1	

※看護職員が機能訓練指導員を兼ねる場合は、()で記載。

営業日	日曜日及び12/31～1/3を除き営業
サービス提供時間 (送迎時間を除く)	09:15 ~ 16:30

2. 月別利用状況

	4月	5月	6月	7月	8月	9月	10月	11月	12月	1月	2月	3月	合計
開所実日数	26日	26日	26日	26日	27日	25日	26日	26日	21日	24日	24日	27日	304日
実人数(総合)	10人	10人	7人	7人	7人	6人	6人	6人	6人	6人	6人	7人	84人
実人数(介護)	72人	75人	78人	79人	74人	73人	78人	76人	75人	74人	74人	73人	901人
延人数(総合)	60人	57人	40人	38人	27人	31人	29人	32人	23人	30人	26人	36人	429人
延人数(介護)	559人	582人	604人	575人	465人	517人	583人	565人	444人	508人	527人	602人	6,531人
平均利用回数/人	7.5回	7.5回	7.6回	7.1回	6.1回	6.9回	7.3回	7.3回	5.8回	6.7回	6.9回	8.0回	7.1回
平均利用回数/日	23.8人	24.6人	24.8人	23.6人	18.2人	21.9人	23.5人	23.0人	22.2人	22.4人	23.0人	23.6人	22.9人

3. 介護度別利用状況

	4月	5月	6月	7月	8月	9月	10月	11月	12月	1月	2月	3月	合計
総合事業	10人	10人	7人	7人	7人	6人	6人	6人	6人	6人	6人	7人	84人
要介護1	23人	25人	29人	29人	26人	25人	29人	27人	28人	27人	28人	26人	322人
要介護2	29人	29人	29人	29人	29人	30人	31人	32人	30人	30人	30人	30人	358人
要介護3	12人	13人	13人	11人	10人	13人	13人	11人	11人	11人	10人	11人	139人
要介護4	6人	6人	5人	7人	6人	4人	4人	5人	5人	5人	5人	5人	63人
要介護5	2人	2人	2人	3人	3人	1人	1人	1人	1人	1人	1人	1人	19人
合計	82人	85人	85人	86人	81人	79人	84人	82人	81人	80人	80人	80人	985人

令和4年度 「食」の自立支援(配食サービス)事業実績報告書

該当月	稼働日数			実利用者数			延利用者数			平均件数/日		
	令和3年度	令和4年度	前年度比	令和3年度	令和4年度	前年度比	令和3年度	令和4年度	前年度比	令和3年度	令和4年度	前年度比
4月	26	26	0	36	37	1	414	576	162	15.9	22.1	6.2
5月	26	26	0	33	36	3	511	569	58	19.6	21.8	2.2
6月	26	26	0	34	36	2	555	529	▲ 26	21.3	20.3	▲ 1.0
7月	27	26	▲ 1	32	33	1	549	531	▲ 18	20.3	20.4	0.1
8月	26	27	1	31	32	1	488	582	94	18.7	21.5	2.8
9月	26	26	0	29	35	6	467	545	78	17.9	20.9	3.0
10月	26	26	0	29	34	5	477	560	83	18.3	21.5	3.2
11月	26	26	0	29	33	4	471	492	21	18.1	18.9	0.8
12月	26	23	▲ 3	35	36	1	532	479	▲ 53	20.4	20.8	0.4
1月	24	24	0	33	35	2	507	500	▲ 7	21.1	20.8	▲ 0.3
2月	23	24	1	34	32	▲ 2	483	458	▲ 25	21.0	19.0	▲ 2.0
3月	27	27	0	34	33	▲ 1	555	510	▲ 45	20.5	18.8	▲ 1.7
合計	309	307	▲ 2	389	412	23	6,009	6,331	322	19.4	20.6	1.2

※ 日曜・祝祭日・年末年始(12/30~1/3)は、休業となっております。

令和4年度 職員(施設外)研修一覧表

開催日	研修内容	職種						参加数
1	R4.5.16(月) 介護支援専門員実践力向上継続研修 対人援助の為に面接援助技術の実際 1日目	居宅管理	居宅ケアマネ					3人
2	R4.5.17(火) 介護支援専門員実践力向上継続研修 対人援助の為に面接援助技術の実際 2日目	居宅管理	居宅ケアマネ					3人
3	R4.5.25(水) 愛媛県老協令和4年度第1回施設長研修会	施設長						1人
4	R4.6.23(木) 車椅子フィッティング・移乗セミナー 1日目	介護職						1人
5	R4.6.24(金) 車椅子フィッティング・移乗セミナー 2日目	介護職						1人
6	R4.7.7(木) コロナ禍におけるサービス提供	介護主任	相談員					1人
7	R4.7.12(火) 介護支援専門員実践力向上継続研修 対人援助の為に面接援助技術の実際 3日目	居宅管理	居宅ケアマネ					3人
8	R4.7.13(水) 介護支援専門員実践力向上継続研修 対人援助の為に面接援助技術の実際 4日目	居宅管理	居宅ケアマネ					3人
9	R4.7.26(火) コロナ禍におけるクレームや苦情への対応	施設長	相談員					4人
10	R4.7.27(水) デイサービスセンター職員研修会	施設長	デイ所長					2人
11	R4.7.29(金) 権利擁護研修会	居宅管理	居宅ケアマネ	介護主任	相談員	デイ所長	介護職	6人
12	R4.8.4(木) 愛媛県老人福祉施設大会 記念講演 成功する人の習慣	施設長						1人
13	R4.8.5(金) 医療と介護の連携～平穏死のすすめ～	看護師						2人
14	R4.9.13(火) 介護支援専門員実践力向上継続研修 対人援助の為に面接援助技術の実際 5日目	居宅管理	居宅ケアマネ					3人
15	R4.9.14(水) 介護支援専門員実践力向上継続研修 対人援助の為に面接援助技術の実際 6日目	居宅管理	居宅ケアマネ					3人
16	R4.11.14(月) テーマ別研修会「ノーリフティング」	介護職						1人
17	R4.11.14(月) 介護支援専門員実践力向上継続研修 対人援助の為に面接援助技術の実際 7日目	居宅管理	居宅ケアマネ					3人
18	R4.11.15(火) 介護支援専門員実践力向上継続研修 対人援助の為に面接援助技術の実際 8日目	居宅管理	居宅ケアマネ					3人
19	R4.12.8(木) 介護支援専門員実務研修見学実習指導者等研修会	居宅管理						1人
20	R4.12.10(土) 介護支援専門員スキルアップ研修 1日目	居宅管理	居宅ケアマネ					2人
21	R4.12.11(日) 介護支援専門員スキルアップ研修 2日目	居宅管理	居宅ケアマネ					2人
22	R5.12.13(水) テーマ別研修会「職場のメンタルヘルス」	介護主任	居宅管理	介護職				4人
23	R4.12.3(土) ソーシャルワーク実習Ⅰ 連絡協議会及び新カリキュラム説明会	介護主任						1人
24	R4.12.16(金) スピラドゥを活用した研修会	介護職						2人
25	R5.1.27(金) 在宅医療介護連携推進事業 片山陽子先生講演会	居宅管理	居宅ケアマネ					3人
26	R5.2.1(水) デイサービスセンター戦略会議	施設長	相談員					1人
27	R5.2.10(金) 介護支援専門員スキルアップ研修 3日目	居宅ケアマネ						2人
28	R5.2.11(土) 介護支援専門員スキルアップ研修 4日目	居宅ケアマネ						2人
29	R5.2.28(火) 愛媛県老協第2回施設長研修会	施設長						1人
30	R5.3.6(月) テーマ別研修会「倫理及び法令遵守、身体拘束、虐待防止」	相談員						3人
31	R5.3.24(金) 介護サービス相談員派遣事業 介護事業に携わる者の使命と責任～選ばれる介護事業の条件～	相談員						2人
32	R5.3.24(金) 在宅医療介護連携推進事業 菊池雅洋先生講演会 「2024年度介護保険制度改正を見据えた介護事業経	居宅管理	居宅ケアマネ					3人
33								
34								
35								
36								
37								
38								
39								
40								
41								
42								
43								
参加延べ人数合計								73人

令和4年度 久万の里施設内研修会

開催数	開催日	研修内容	参加数	講師(依頼先及び氏名)
1	R4.4.25/4.28	接遇研修	37名	お茶の水ケアサービス学院 ネット配信
2	R4.5.25/5.26/5.31	感染症対策	33名	お茶の水ケアサービス学院 ネット配信
3	R4.6.22/6.23/6.27	認知症	39名	お茶の水ケアサービス学院 ネット配信
4	R4.7.20/7.21/7.25	身体拘束・虐待防止研修①	36名	お茶の水ケアサービス学院 ネット配信
5	R4.9.23/9.26/9.28	事故防止研修①	29名	お茶の水ケアサービス学院 ネット配信
6	R4.10.19/10.24	拘縮予防	24名	お茶の水ケアサービス学院 ネット配信
7	R4.10.21/10.27	摂食及び嚥下に関する研修	36名	久万高原町立病院 辻言語聴覚療法士
8	R4.11.18/11.21/11.24	感染症の予防と対策	29名	お茶の水ケアサービス学院 ネット配信
9	R4.11.22/11.28	ノーリフトケア研修会	13名	ノーリフトケアコーディネーター講師
10	R4.12.21(水)	認知症予防	9名	お茶の水ケアサービス学院 ネット配信
11	R5.1.23/1.27/1.30	身体拘束・虐待防止研修②	23名	お茶の水ケアサービス学院 ネット配信
12	R5.2.23/2.27	看取りケア研修	22名	お茶の水ケアサービス学院 ネット配信
13	R5.3.20/3.22/3.24	事故防止研修②	31名	お茶の水ケアサービス学院 ネット配信
14				
15				
16				
17				
18				
19				
20				
21				
22				

年間延べ参加人数	361名
----------	------

令和4年度 久万の里 新人研修

開催数	開催日	研修内容	講師(依頼先及び職種)
1	R4.4.4(月)AM	看護関係について→ユニットケアと食事 介護職員の為の仕事の姿勢確認研修	看護師 介護主任 研修担当
2	R4.4.5(火)AM	介護という仕事を理解する 介護現場における接遇について	研修担当
	PM	オムツ関係研修	介護主任
3	R4.4.6(水)AM	介護の基本を身につける 医学的な技術を身につけて、利用者の状 況理解	研修担当
	PM	移乗介助 ポジショニング	介護主任
4	R4.4.7(木)AM	医学的な技術を身につけて、利用者 の状況理解	研修担当
	PM	生活支援	研修担当
5	R4.4.8(金)AM	感染症予防と食中毒の予防について	研修担当
	PM	オムツ実技	介護主任
6	R4.4.11(月)	認知症ケア①	研修担当
7	R4.4.12(火)	認知症ケア②	研修担当
8	R4.4.13(水)	認知症ケア③	研修担当
9	R4.4.14(木)	認知症ケア④ 脱水症状について	研修担当
10	R4.4.15(金)	事故予防及び緊急時対応について	研修担当
11	R4.4.18(月)	事故予防及び緊急時対応について ヒヤリハットとは	研修担当
12	R4.4.19(火)	虐待・身体拘束とは ターミナルケア基礎	研修担当
13	R4.4.20(水)	記録を充実させるために 「プライバシー保護」「倫理・法令遵守の理 解」	研修担当
14	R4.4.21(木)	報告・指示の仕方・受け方 「介護保険制度」	研修担当
15	R4.4.22(金)	気疲れしない関係を創るトレーニング	研修担当
16	2022/4/25～4.26	各ユニット見学、業務～反省会	研修担当
17	R4.4.27(水)	食事の意義	研修担当
18	2022/4/28～4.29	各ユニット見学、業務～反省会	研修担当

令和4年度 実績報告
介護老人福祉施設 重信
短期入所生活介護事業所 重信

令和4年度の取組み及び成果

○環境整備について

- 介護助手の活用により居室の掃除回数を増やしており、清潔を保つことができました。
- ベッドメイキングや廊下の掃除等に専門のパート職員を配置し、入院時や退院時のベッドメイキング、入浴の準備などをしてもらうことで職員の負担軽減につなげることができました。
- 昨年より介護ロボットの眠りSCAN・眠りSCANeye(見守りカメラ)・インカムの導入を行いました。

○感染症対策について

- 介護助手やパート職員によるドアノブや手すりの消毒、廊下や居室の掃除を行うことで感染症予防に努めました。
- 病院受診後にはご利用者を一時的に隔離し、体調の確認をさせて頂きました。
- 特養の新規入所におきましても、全ての方を対象に抗原検査を実施し、陰性確認後に入所して頂くように徹底することができました。
- ご家族との面会も、コロナ感染状況に応じてオンライン面会、アクリル板越しの面会、窓越しの面会と柔軟に対応することができました。
8/16に特養職員1名から新型コロナ陽性者を確認、翌日の8/17ショート重信のご利用者から新型コロナ陽性者が1名確認されて以降、収束となる9/17までに職員・利用者合わせて85名がコロナ陽性となるクラスターが発生してしまいました。

○地域交流について

- コロナウイルス対策のため、地域交流の受け入れは中止しました。
- 実習に関しては河原医療福祉専門学校から3名、松山大学薬学部から11名、愛媛大学医学部から7名、伊予農業高校から1名、感染症対策を行った上で受け入れております。

○今後の課題について

- 導入した眠りSCANやインカムについて、今後は月に1回の委員会で活用方法や成果などを定期的に共有することで業務の効率化やケアの質の向上に努めていきたいです。
- コロナ5類移行に緩和に伴って面会も増えてくると思うので、油断しないよう感染予防にも改めて力を入れていきたいです。
- 施設内研修以外でも積極的に施設外への研修を行い、研修で学んだことをグループ会で共有し、個々のスキルアップを図っていきます。
- 尿路感染症や誤嚥性肺炎などの予防に努めるとともに看取り介護を積極的に行うことで入院者の減少を図っていきます。

令和4年度 介護老人福祉施設重信 利用実績

1. 人員配置状況（令和5年3月31日現在） ※短期入所を含む

勤務形態 職種	常勤(人)		非常勤(人)	
	専従	兼務	専従	兼務
管理者		1		
医師			4	
生活相談員	1	1		
看護職員	4			
介護職員	24		3	
栄養士		1		
介護支援専門員		1		
機能訓練指導員				
調理員	委託			
事務職員	4			

2. 入所者の状況（令和5年3月31日現在） ※短期入所を除く

	自立・要支援 (H17.3.31まで)	要介護1	要介護2	要介護3	要介護4	要介護5	更新中等	合計
男	0人	0人	0人	2人	7人	1人	0人	9人
女	0人	0人	1人	14人	15人	10人	0人	41人
計	0人	0人	1人	16人	22人	11人	0人	50人

計の下段()内には、旧措置入所者数を再掲。
「自立・要支援」及び「更新中等」は、平均要介護度の算定対象から除外。

平均要介護度	3.9
--------	-----

3. 年齢別入所者数（令和5年3月31日現在） ※短期入所を除く

65歳未満	65歳以上 70歳未満	70歳以上 80歳未満	80歳以上 90歳未満	90歳以上	平均年齢
1人	2人	4人	20人	23人	87.6歳

4. 認知度別入所者数（令和5年3月31日現在） ※短期入所を除く

自立	I	II	III	IV	M	平均認知度
3人	0人	14人	24人	8人	1人	III

認知症老人の自立度判定基準による。平均認知度は「認知症なし」は0、「M」は5として計算。

5. 平均入所者数 ※短期入所を除く

	R4年4月	R4年5月	R4年6月	R4年7月	R4年8月	R4年9月
延入所者数	1,310人	1,351人	1,348人	1,475人	1,483人	1,281人
日数	30日	31日	30日	31日	31日	30日
各月の入所者の平均値	43.7人	43.6人	45.0人	47.6人	47.9人	42.7人
R3年度各月の入所者の平均値	46.0人	44.5人	44.9人	46.0人	46.0人	46.2人
	R4年10月	R4年11月	R4年12月	R5年1月	R5年2月	R5年3月
延入所者数	1,425人	1,479人	1,545人	1,489人	1,304人	1,441人
日数	31日	30日	31日	31日	28日	31日
各月の入所者の平均値	46.0人	49.3人	49.9人	48.1人	46.6人	46.5人
R3年度各月の入所者の平均値	43.5人	44.9人	42.3人	44.3人	46.2人	46.0人

R4年度の入所者の平均値	46.4人
R3年度の入所者の平均値	45.2人

特例利用者も含める。

各月の延べ入所者数は、各月の入所者の入所日数の合計。(平均値の算出に当たっては、入所日は含み、退所日は含まない。)

入院又は外泊中の者は除く。入院又は外泊の初日及び末日は含む。

各月の入所者の平均値は、延べ入所者数をその月の日数で除して得た数。(小数第2位切上げ)

前年度の入所者の平均値は、前年度の延べ入所者数の合計を前年度の日数で除して得た数。(")

令和4年度 介護老人福祉施設重信 利用実績

6. 特養入所待機者の状況（令和5年3月31日現在）

	家庭で		老健で	医療機関で	その他の施設で	計
	うち短期入所から					
現在	23人	14人	4人	9人	2人	38人

入所申込みを受け、入所申込受付簿に記載されている待機者について、その人数を待機場所別に記入。

医療機関の欄には、医療保険適用病床と、介護保険適用病床（介護療養型医療施設）の合計を記入。（以下同じ）

7. 入所前の経路（令和5年3月31日現在）

	家庭から		老健から	医療機関から	その他の施設から	計
	うち短期入所から					
前年度	17人	13人	5人	5人	0人	27人
今年度	11人	8人	1人	4人	2人	18人

短期入所の欄には、短期入所を連続して利用しながら入所待機後に入所した者の数を記入。（以下同じ）

8. 福祉の措置・特例利用による入所者数（実人数）

	福祉の措置	特例利用	特例利用の理由			
			□1	□2	□3	□他
前年度	0人	0人	□1	□2	□3	□他
今年度	1人	0人	□1	□2	□3	■他（虐待疑）

福祉の措置とは、老人福祉の観点から放置できないような場合に行われた市町村の措置を指す。

（1：介護者長期療養のため介護者不在、2：一人暮らしで症状急速悪化、3：入院中の一人暮らしで退院切迫）

9. 平均入院者数

各月の平均入院者数	R4年4月	R4年5月	R4年6月	R4年7月	R4年8月	R4年9月
		5.1人	5.8人	4.9人	2.0人	2.5人
各月の入院者の延べ入院日数を当該月の日数で除して得た数（小数第2位切上げ）	R4年10月	R4年11月	R4年12月	R5年1月	R5年2月	R5年3月
	3.3人	0.5人	0.2人	1.4人	3.2人	3.5人

10. 退所後の経路 ※短期入所を除く。

	家庭へ	老健へ	医療機関へ	その他の施設へ	死亡	計
	前年度	2人	1人	7人	6人	11人
今年度（末日まで）	0人	0人	5人	0人	13人	18人

11. 入院による退所の状況

	入院後に再入所した者の人数	入院後退所した者の人数	入院から退所までの平均日数
	前年度	45人	24人
今年度（末日まで）	36人	10人	27日

「入院から退所までの平均日数」は、入院日後退所に至るまでの日数の合計を、入院後退所した者の人数で除して得た数。

（小数以下切上げ）

令和4年度 介護老人福祉施設重信 利用実績

12.入院状況

科 別		4月	5月	6月	7月	8月	9月	10月	11月	12月	1月	2月	3月	計	月平均
内科系疾患	実人数	15人	12人	9人	5人	10人	11人	6人	2人	2人	4人	7人	8人	91人	7.6人
	延人数	16人	12人	9人	5人	10人	11人	6人	2人	2人	4人	7人	8人	92人	7.7人
(整形) 外科系疾患	実人数	0人	0人	0人	0人	0人	0人	0人	0人	0人	0人	0人	0人	0人	0.0人
	延人数	0人	0人	0人	0人	0人	0人	0人	0人	0人	0人	0人	0人	0人	0.0人
その他の疾患	実人数	0人	0人	0人	0人	0人	0人	0人	0人	0人	0人	0人	0人	0人	0.0人
	延人数	0人	0人	0人	0人	0人	0人	0人	0人	0人	0人	0人	0人	0人	0.0人
合計	実人数	15人	12人	9人	5人	10人	11人	6人	2人	2人	4人	7人	8人	91人	7.6人
	延人数	16人	12人	9人	5人	10人	11人	6人	2人	2人	4人	7人	8人	92人	7.7人

13.健康診断など

(1)入所者健康管理等

- ・令和4年10月30日入所者健診・・・50名中42名実施(2名入院中、1名看取りにて未実施 5名は入所時健診にて実施)
- ・バイタル測定・・・全員月1回測定、ただし入浴前、発熱時、体調変化、重度利用者は適宜測定)
- ・体重測定・・・毎月全員測定し、ハイリスク者のみ月2回測定

(2)職員健康診断

- ・35歳以上・・・令和4年5月～10月中 一般健診・子宮がん健診 98名
- ・35歳未満、パート職員等・・・令和4年5月～10月 19名
- ・夜勤者・・・令和5年2月27日 31名

(3)感染症対策

- ・インフルエンザ混合ワクチン予防接種・・・入所者：R4年11月15日 合計47名実施
職員：R4年12月7～8日 合計106名実施 合計153名

- ・コロナワクチン接種・・・4回目(令和5年11月23日) 利用者48名 職員23名 計71名

※ケアハウス入所者 26名

(4)委員会

- ・褥瘡発生予防対策委員会 毎月開催
- ・感染対策委員会：4月 6月 8月 9月 10月 11月 12月 各1回
- ・栄養ケアカンファレンス 毎月開催
- ・事故防止検討委員会 毎月開催

令和4年度 介護老人福祉施設重信 利用実績

14.入所者の診療状況

			4月	5月	6月	7月	8月	9月	10月	11月	12月	1月	2月	3月	計	月平均	
施設内診療	内科	中川Dr	実人数	33人	31人	33人	37人	37人	31人	34人	49人	38人	36人	34人	36人	429人	35.8人
		延人数	62人	90人	68人	70人	75人	62人	69人	88人	76人	72人	67人	68人	867人	72.3人	
	湯汲Dr	実人数	8人	6人	6人	7人	7人	7人	7人	7人	7人	6人	7人	8人	7人	83人	6.9人
		延人数	8人	6人	6人	7人	7人	7人	7人	7人	7人	6人	7人	8人	7人	83人	6.9人
	森本Dr	実人数	6人	6人	6人	6人	5人	6人	5人	5人	5人	6人	4人	5人	5人	65人	5.4人
		延人数	6人	6人	6人	6人	5人	6人	5人	5人	5人	6人	4人	5人	5人	65人	5.4人
	精神科 土居Dr	実人数	10人	10人	9人	10人	10人	9人	10人	10人	10人	10人	10人	8人	9人	115人	9.6人
		延人数	19人	20人	18人	19人	20人	17人	19人	20人	20人	20人	20人	16人	18人	226人	18.8人
外来受診	内科	実人数	10人	8人	8人	5人	10人	6人	5人	4人	5人	9人	6人	10人	86人	7.2人	
		延人数	14人	8人	9人	6人	10人	7人	5人	4人	6人	13人	6人	10人	98人	8.2人	
	耳鼻科	実人数	0人	0人	0人	0人	0人	0人	0人	0人	0人	0人	0人	0人	0人	0人	0.0人
		延人数	0人	0人	0人	0人	0人	0人	0人	0人	0人	0人	0人	0人	0人	0人	0.0人
	整形外科	実人数	2人	2人	2人	1人	0人	1人	0人	1人	2人	2人	3人	1人	17人	1.4人	
		延人数	4人	5人	2人	1人	0人	1人	0人	1人	6人	7人	7人	1人	35人	2.9人	
	眼科	実人数	2人	0人	0人	2人	0人	0人	3人	0人	0人	1人	0人	1人	9人	0.8人	
		延人数	2人	0人	0人	2人	0人	0人	3人	0人	0人	1人	0人	1人	9人	0.8人	
	精神科	実人数	1人	1人	1人	1人	0人	0人	0人	0人	0人	0人	0人	0人	4人	0.3人	
		延人数	1人	1人	2人	1人	0人	0人	0人	0人	0人	0人	0人	0人	5人	0.4人	
	泌尿器科	実人数	1人	1人	1人	0人	1人	1人	0人	0人	0人	1人	3人	0人	9人	0.8人	
		延人数	1人	1人	1人	0人	1人	1人	0人	0人	0人	1人	4人	0人	10人	0.8人	
	皮膚科	実人数	3人	2人	0人	1人	1人	1人	2人	1人	3人	0人	0人	0人	14人	1.2人	
		延人数	5人	2人	0人	1人	1人	1人	2人	1人	3人	0人	0人	0人	16人	1.3人	
	歯科(往診)	実人数	1人	1人	2人	1人	0人	2人	3人	3人	4人	0人	1人	2人	20人	1.7人	
		延人数	1人	1人	3人	1人	0人	2人	3人	3人	7人	0人	1人	2人	24人	2.0人	
	老年科 脳外科	実人数	0人	0人	0人	0人	0人	0人	0人	0人	0人	1人	1人	0人	2人	0.2人	
		延人数	0人	0人	0人	0人	0人	0人	0人	0人	0人	1人	1人	0人	2人	0.2人	
	検査 物出	実人数	11人	13人	8人	12人	13人	6人	9人	10人	9人	8人	9人	16人	124人	10.3人	
		延人数	11人	14人	8人	13人	13人	6人	9人	10人	9人	8人	9人	16人	126人	10.5人	
婦人科	実人数	0人	0人	0人	0人	0人	0人	0人	0人	0人	0人	0人	0人	0人	0.0人		
	延人数	0人	0人	0人	0人	0人	0人	0人	0人	0人	0人	0人	0人	0人	0.0人		

15.入所者の褥瘡を有する者の状況(令和5年3月31日現在) ※短期入所を除く。

入所前から	0人	入所後発症	0人
-------	----	-------	----

年齢	入所年月日	発症年月日	発症の場所

令和4年度 介護老人福祉施設重信 行事实績表

《ボランティア・レクリエーション・行事・地域交流》

月 日	内容
9月19日	敬老会
10月20日	避難訓練
1月4日	年賀式
1月24日	風水害訓練
2月3日	節分
2月16日	避難訓練
3月13日	フルーツアンサンブル
(毎月1回)	誕生会

令和4年度 介護老人福祉施設 重信

(実習・研修・インターンシップ・介護体験・見学対応状況)

期間			施設・団体名	
7月21日	～	7月22日	伊予農業高等学校 インターンシップ	1名
9月20日	～	9月22日	愛媛大学医学部 早期介護体験	7名
11月7日	～	11月23日	河原医療福祉専門学校 介護実習	3名
12月8日	～	12月9日	河原医療福祉専門学校 介護実習	3名
11月9日	～	11月9日	松山大学薬学部 早期臨床体験	6名
11月10日	～	11月10日	松山大学薬学部 早期臨床体験	5名
1月23日	～	1月24日	河原医療福祉専門学校 介護実習	1名
			延人数	26 名

令和4年度 行事食

行 事	実施日	献 立 名
お花見	4月5日	お花見弁当
誕生会(祝い膳)	4月20日	赤飯・フライ盛り合わせ・鮭の幽庵焼き・炊き合わせ・卵焼き等他3種類
和風お楽しみランチ	5月11日	竹の子ご飯・鮭の塩焼き・揚げ物・酢の物・牛肉とごぼうの炒り煮他2種類
誕生会(祝い膳)	5月24日	ばら寿司・フライ3種・魚の照り焼き・ポテトサラダ・そら豆の甘煮等他3種類
お楽しみランチ	6月10日	炊き込みご飯・天ぷら・つくね焼き・南瓜の煮物・金時煮豆他3種類
誕生会(祝い膳)	6月22日	ちらし寿司・魚の照り焼き・天ぷら3種類・牛肉のしぐれ煮・冬瓜の煮物他3種類
七夕ランチ	7月7日	鯛めし・和風パスタ・揚げ物4種類・焼きなす・豚じゃが・酢物・フルーツ
誕生会(祝い膳)	7月22日	ばら寿司・エビフライ・牛肉の煮物・青菜のわさび和え・五色なます他3種類
お楽しみランチ	8月10日	山菜おこわ・魚の照り焼き・ゴーヤチャンプルー・南瓜の煮物・涼拌三絲他3種類
誕生会(祝い膳)	8月23日	炊き込みご飯・エビと野菜の天ぷら・ポテトサラダ・卵焼き・冬瓜のそぼろ煮3種類
和風お楽しみランチ	9月7日	きのこご飯・魚の照り焼き・金平風煮・酢物・ポテトサラダ等他3種類
敬老の日(祝い膳)	9月19日	赤飯・松風焼き・天ぷら・魚の照り焼き・炊き合わせ・酢物・煮豆・茶碗蒸し・羊羹
誕生会(祝い膳)	9月22日	五目おこわ・フライ盛り・鶏の柚子胡椒焼き・里芋団子のあんかけ・酢物他2種類
にぎり寿司お楽しみランチ	10月7日	巻き寿司・いなり寿司・鮭フライ・里芋の煮物・南瓜サラダ他3種類
誕生会(祝い膳)	10月25日	炊き込みご飯・刺身・天ぷら・卵焼き・酢の物・すまし汁・芋ようかん
お楽しみランチ	11月7日	さつま芋ご飯・フライ3種類・青菜のお浸し・おでん風煮物・ぶどうゼリー他3種類
誕生会(祝い膳)	11月24日	鮭ときのこの炊き込みご飯・刺身・天ぷら・蕪の酢物・里芋煮・赤だし・水羊羹
洋風お楽しみランチ	12月9日	バターライス・星のコロッケ・エビフライ・ペペロンチーノ・マリネ他3種類
誕生会(祝い膳)	12月21日	赤飯・刺身・天ぷら・鶏の照り焼き・大根のあんかけ・すまし汁・イチゴゼリー
お正月(祝い膳)	1月1日	赤飯・刺身・炊き合わせ・祝い皿・エビフライ・紅白なます・生菓子
お正月料理	1月2日	ちらし寿司・天ぷら・山菜の白和え・すまし汁・フルーツ
お正月料理	1月3日	炊き込みご飯・魚の黄金焼き・ほうれん草のゴマ和え・みそ汁・フルーツ
にぎり寿司お楽しみランチ	1月12日	にぎり寿司7種類・いなり寿司・つくね焼き・ほうれん草白和え・みそ汁・フルーツ
誕生会(祝い膳)	1月24日	ばら寿司・刺身・天ぷら・牛肉の甘辛煮・南瓜サラダ・すまし汁・ようかん
節分お楽しみランチ	2月3日	恵方巻・天ぷら・春菊の白和え・牛肉の煮物・五目大豆煮他3種類
誕生会(祝い膳)	2月22日	鯛めし・刺身・唐揚げの甘酢かけ・フライ盛り合わせ・白和え他2種類
ひなまつりお楽しみランチ	3月3日	ばら寿司・天ぷら・魚の塩焼き・煮物・ポテトサラダ・ひなあられ他3種類
誕生会(祝い膳)	3月24日	サラダ巻き・いなり寿司・刺身・天ぷら3種類・牛肉のしぐれ煮他3種類

令和4年度 栄養給与平均

項目・単位	熱量	蛋白質	脂質	カルシウム	鉄	ビタミンB1	ビタミンB2	ビタミンC	塩分
月	Kcal	g	g	mg	mg	mg	mg	mg	g
1人1日当り 平均	1563	59.5	42.5	610	8.1	0.95	1.03	92	7.8
目標量		52.0	※	560	6.3	0.85	0.95	100	6.7
許容上限 摂取量				2,500	40				

※脂肪エネルギー20～25%

推定エネルギー必要量及びたんぱく質推奨量

令和5年3月31日現在

在籍者 50人

年 齢	男性					女性				
	人数	エネルギー kcal	小計 kcal	蛋白質 g	小計 g	人数	エネルギー kcal	小計 kcal	蛋白質 g	小計 g
50 ~ 64	0人	2,200	0	65	0	1人	1,650	1,650	50	50
65 ~ 74	0人	2,050	0	60	0	3人	1,550	4,650	50	150
75 ~	10人	1,800	18,000	60	600	36人	1,400	50,400	50	1,800
小 計	10人		18,000		600	40人		56,700		2,000
人 数 合 計	50人	必要量・推奨量 合 計		エネルギー			蛋白質			
				74,700			2,600			
		平均栄養推奨量		1,494			52.0			

食事の提供状況（令和5年3月31日現在）

普 通	19人
柔 ら か 食	18人
ミ キ サ ー	7人
経 管（胃ろう）	1人
入 院 中	5人

令和4年度 ショートステイ施設重信 利用実績

1. 入所者の状況（令和5年3月31日現在）

	自立・要支援	要介護1	要介護2	要介護3	要介護4	要介護5	更新中等	合計
男	1人	0人	0人	0人	0人	1人	0人	2人
女	0人	1人	5人	4人	2人	3人	0人	15人
計	1人 ()	1人 ()	5人 ()	4人 ()	2人 ()	4人 ()	0人 ()	17人 ()

計の下端()内には、旧措置入所者数を再掲。
「自立・要支援」及び「更新中等」は、平均要介護度の算定対象から除外。

平均要介護度 (小数第2位四捨五入)	3.2
-----------------------	-----

2. 年齢別入所者数（令和5年3月31日現在）

65歳未満	65歳以上 70歳未満	70歳以上 80歳未満	80歳以上 90歳未満	90歳以上	平均年齢 (小数第2位四捨五入)
0人	0人	2人	9人	6人	84.3歳

3. 平均入所者数

		R4年4月	R4年5月	R4年6月	R4年7月	R4年8月	R4年9月
介護保険	実入所者数	34人	33人	33人	34人	26人	23人
	延入所者数	480人	526人	533人	561人	502人	407人
短期宿泊	実入所者数	0人	0人	0人	0人	0人	0人
	延入所者数	0人	0人	0人	0人	0人	0人
日数		30日	31日	30日	31日	31日	30日
各月の入所者の平均値		16.0人	17.0人	17.8人	18.1人	16.2人	13.6人
前年度各月の入所者の平均値		16.0人	13.0人	16.2人	16.1人	15.9人	15.8人
		R4年10月	R4年11月	R4年12月	R5年1月	R5年2月	R5年3月
介護保険	実入所者数	28人	28人	33人	35人	30人	31人
	延入所者数	446人	387人	488人	569人	516人	523人
短期宿泊	実入所者数	0人	0人	0人	0人	0人	0人
	延入所者数	0人	0人	0人	0人	0人	0人
日数		31日	30日	31日	31日	28日	31日
各月の入所者の平均値		14.4人	12.9人	15.8人	18.4人	18.5人	16.9人
前年度各月の入所者の平均値		16.6人	15.4人	15.4人	15.4人	15.8人	16.8人
R4年度の入所者の平均値							16.3人
R3年度の入所者の平均値							15.5人

特例利用者も含める。

各月の延べ入所者数は、各月の入所者の入所日数の合計。

各月の入所者の平均値は、延べ入所者数をその月の日数で除して得た数とする。(小数第2位切上げ)

前年度の入所者の平均値は、前年度の延べ入所者数の合計を前年度の日数で除して得た数とする。(")

短期宿泊とは、東温市の管理指導短期宿泊事業をいう。

令和4年度 ショートステイ施設重信 利用実績

4. 介護度別利用状況

	4月	5月	6月	7月	8月	9月	10月	11月	12月	1月	2月	3月	合計
更新中等	0人	0人	0人	0人	0人	0人	0人	0人	0人	0人	0人	0人	0人
要支援1	0人	0人	0人	0人	0人	0人	0人	2人	2人	8人	3人	14人	29人
要支援2	4人	4人	0人	12人	0人	0人	12人	15人	0人	6人	7人	5人	65人
要介護1	96人	116人	29人	45人	55人	68人	61人	53人	86人	77人	41人	40人	767人
要介護2	130人	132人	168人	156人	130人	133人	128人	103人	171人	180人	188人	179人	1,798人
要介護3	109人	126人	142人	170人	175人	115人	121人	86人	92人	111人	108人	120人	1,475人
要介護4	76人	52人	114人	99人	72人	35人	69人	84人	88人	127人	111人	73人	1,000人
要介護5	65人	96人	80人	79人	70人	56人	55人	44人	49人	60人	58人	92人	804人
合計	480人	526人	533人	561人	502人	407人	446人	387人	488人	569人	516人	523人	5,938人

令和4年度 実績報告

ケアハウス重信

令和4年度の取組み及び成果

○感染症予防

昨年に引き続き、同様の対応で入居者様にご協力いただきました。

食堂のテーブルにもアクリル板を設置し、マスクの着用の徹底を呼び掛け、感染症の予防に努めました。

1階、3階のエレベーター横にアルコールを設置し、張り紙にて手指消毒の徹底を行いました。新型コロナウイルスの感染状況を説明し、外出の制限にご協力頂いております。

直接の面会は中止させて頂き、オンライン面会、アクリル板越しの面会にて対応いたしました。

冠婚葬祭の出席も、県外の方との接触が予想される場合は、最善の注意を払いながら相談し、対応しました。

○環境整備

行動制限によるストレスを少しでも緩和できればと思い、外出時やイベント時の写真を壁面に掲示し、温かみのある雰囲気作りに努めました。

敷地内の畑で、収穫した野菜を召し上がって頂き、喜んで頂いております。

メダカやハムスターの飼育を始めました。入居者様に好評いただいております。

入居者様のご様子をブログにて発信しておりましたが、今年度から、インスタグラムも開始し動画も気軽に楽しんで頂けるよう工夫しました。

ご家族様もインスタグラムを利用されている方が多く、お会いした時にお褒めの言葉を頂く事もありました。

コロナ禍以前に人気であった外食が出来ないので、焼き肉弁当やお寿司等のデリバリーを開始し好評をいただいております。

○職員体制について

生活相談員・介護職員と専任の職員は2名であり、働きやすい環境づくりの為に小さなことでも相談しながらワークエンゲージメント（仕事に対する「熱意・没頭・活力」の3点が満たされている心理状態）を高めながら、仕事に取り組んでおります。

それぞれの役割をしっかりとこなすことで、入居者様に喜んでいただけるサービスを提供できました。

令和4年度 ケアハウス利用状況

1.人員配置状況(令和5年3月31日現在)

住居数	24戸	個室	18戸	2人部屋	6戸
入居定員	30人				
勤務形態 職種	常勤(人)		非常勤(人)		
	専従	兼務	専従	兼務	
施設長		1			
事務員		1			
生活相談員	1				
介護職	1				
栄養士		1			

2.入居状況一覧

年度	月	入居	入居	利用率	入院	入院	外泊	1日平均 利用人数	入居	退所	退所 理由	
		実人数	延日数		実人数	延人数			人数	人数		
令和4年度	4	27人	810人	90.0%	1人	30人	0人	27.0人	1人	0人		
	5	27人	837人	90.0%	2人	39人	0人	27.0人	0人	0人		
	6	27人	810人	90.0%	0人	0人	0人	27.0人	0人	1人	自宅	
	7	27人	818人	88.0%	0人	0人	0人	26.4人	1人	0人		
	8	27人	837人	90.0%	1人	10人	0人	27.0人	0人	0人		
	9	27人	810人	90.0%	2人	4人	0人	27.0人	0人	0人		
	10	27人	837人	90.0%	1人	30人	0人	27.0人	0人	0人		
	11	27人	810人	90.0%	0人	0人	29人	27.0人	0人	0人		
	12	27人	830人	89.2%	1人	11人	58人	26.8人	0人	1人	ショートステイ	
	1	27人	801人	86.1%	0人	0人	18人	25.8人	1人	2人	ショートステイ	
	2	25人	700人	83.3%	2人	31人	0人	25.0人	0人	0人		
	3	26人	803人	86.3%	3人	66人	0人	25.9人	1人	0人		
	計		321人	9,703人		13人	221人	105人	318.9人	4人	4人	
	平均		26.8人	808.6人	88.6%	1.1	18.4人	8.8人	26.6人	0.3人	0.3人	

3.入居者の介護認定による内訳

	自立	要介護認定を行った入所者の結果								合計
		要支援1	要支援2	要介護1	要介護2	要介護3	要介護4	要介護5	小計	
R4.10.1現在	3人	3人	8人	9人	3人	1人	0人	0人	27人	27人
R5.3.1現在	3人	3人	7人	8人	3人	2人	0人	0人	26人	26人

4.入所者の生活行動(令和5年3月31日現在)

区分	移動			食事			排泄			入浴			着脱衣整容		
	自立	一部介助	全面介助	自立	一部介助	全面介助	自立	一部介助	全面介助	自立	一部介助	全面介助	自立	一部介助	全面介助
実数(26人)	26人	0人	0人	26人	0人	0人	26人	0人	0人	14人	12人	0人	26人	0人	0人
区分	意思疎通			寝返り			車椅子使用			認知症数					
	自立	一部介助	全面介助	自立	一部介助	全面介助	自立	一部介助	全面介助	自立	一部介助	全面介助			
実数(26人)	26人	0人	0人	26人	0人	0人	23人	3人	0人	17人	9人	0人			

令和4年度 ケアハウス利用状況

5. 行事实施表

実 施 日	行 事 内 容	実 施 場 所
R4.4.14	朝顔・ゴーヤ種まき	1階食堂テラス
R4.4.16	とうもろこしの苗植え	ケアハウスの畑
R4.4.27	じゃんじゃがデリバリー	3階ケアハウス
R4.5.19	久万高原町ぶらりドライブ	久万高原町
R4.5.20	そら豆の収穫	ケアハウスの畑
R4.5.25	ミニトマト・きゅうりの苗植え	1階食堂テラス
R4.5.29	玉ねぎの収穫	ケアハウスの畑
R4.6.2	夏野菜の苗植え	ケアハウスの畑
R4.6.17	肉じゃが作り	ラウンジ
R4.6.23	牛井デリバリー	3階ケアハウス
R4.7.20	川柳コンテスト	ラウンジ
R4.7.21	うなぎデリバリー	3階ケアハウス
R4.9.21	彼岸花ドライブ	窪野町
R4.10.14	コスモスドライブ	東温市見奈良
R4.10.27	スシローデリバリー	3階ケアハウス
R4.11.1	さつま芋収穫祭	ケアハウスの畑
R4.11.3	萩森伸司コンサート	3階ラウンジ
R4.11.8	さつま芋収穫祭	ケアハウスの畑
R4.11.11	紅葉ドライブ	東温市山之内
R4.11.15	川柳コンテスト	3階ラウンジ
R4.11.18	スナップエンドウ・そらまめ植え	ケアハウスの畑
R4.1.8	じゃがいも収穫祭	ケアハウスの畑
R4.2.3	節分豆まき	3階ケアハウス
R4.3.17	七折小梅ドライブ	砥部町

令和4年度 実績報告

訪問看護ステーション重信

令和4年度の取組み及び成果

○充実したサービスの提供

より質の高い看護、リハビリの提供の為に、訪問看護研修等の施設外研修や施設内研修等にオンライン参加し、知識、技術の向上に努めております。また、一昨年末より電子カルテ化に移行し、作業効率の向上、業務負担の軽減が図れています。情報セキュリティ対策、災害対策にも対応しています。今後も職員育成に力を注ぎ、質の高いサービスを提供できる事業所となるようにしていきたいと思っております。

○外部事業所との信頼関係構築

新規利用者獲得に向け、東温市・砥部町・松山市内の病院連携室や居宅介護支援事業所を訪問し、事業所のPRをした結果、利用件数・利用料収入ともに令和3年度に比べ増加となっております。それに伴い、職員を増員し、より手厚いサービスを提供できる体制を構築しております。

○関係事業所との連携強化

ご家族・居宅介護支援事業所のみならず、ご利用者が利用しているサービス事業所と情報の共有等連携することで、より適切なサービスを提供できるよう心掛けております。地域連携研修会にも参加しております。

○看取りの強化

ご自宅で最期を迎えたいとの希望に応えるために、24時間体制で訪問できる体制で、ご利用者・ご家族が安心して看取れる環境をお手伝いしております。令和4年度は14名の方をご自宅で看取りました。

令和4年度 訪問看護ステーション重信 利用実績

1.人員の配置状況（令和5年3月31日 現在）

	常勤(人)		非常勤(人)	
	専従	兼務	専従	兼務
管理者		1		
正看護師	5			
理学・作業療法士	3			

2.介護度別利用状況(実人数)

		R4					R5					合計		
		4月	5月	6月	7月	8月	9月	10月	11月	12月	1月		2月	3月
医療		21人	18人	20人	20人	21人	17人	22人	20人	21人	20人	18人	17人	200人
介護予防	要支援1	4人	4人	4人	4人	5人	5人	5人	5人	5人	4人	4人	3人	25人
	要支援2	9人	9人	9人	9人	9人	9人	10人	10人	10人	10人	10人	8人	131人
介護	要介護1	15人	16人	16人	16人	17人	21人	21人	20人	20人	20人	20人	20人	181人
	要介護2	16人	17人	18人	17人	18人	17人	18人	17人	16人	17人	16人	16人	203人
	要介護3	7人	5人	6人	7人	8人	7人	7人	7人	6人	6人	6人	8人	80人
	要介護4	6人	5人	4人	4人	4人	4人	4人	5人	5人	5人	6人	6人	58人
	要介護5	8人	8人	10人	10人	11人	10人	9人	8人	9人	8人	7人	6人	104人
合計	合計	86人	82人	87人	87人	94人	90人	96人	92人	92人	90人	87人	84人	1,067人

4.訪問看護月別延回数

	4月	5月	6月	7月	8月	9月	10月	11月	12月	1月	2月	3月	合計
介護	390回	417回	437回	437回	433回	471回	445回	427回	412回	357回	380回	442回	5,048回
介護予防	73回	71回	87回	87回	80回	73回	72回	74回	66回	65回	65回	59回	872回
医療	394回	363回	346回	346回	392回	298回	384回	374回	425回	352回	275回	318回	4,267回
合計	857回	851回	870回	870回	905回	842回	901回	875回	903回	774回	720回	819回	10,187回

指示書発行医療機関数(R4年4月1日～令和5年3月31日)

医療機関 35ヶ所

令和4年度 実績報告

居宅介護支援事業所ウエルケア重信

1. 年間活動結果

令和4年度は、6.0名(常勤5名、非常勤2名)で活動しました。引き続き特定事業所加算Ⅱを算定し、事業所として安定した運営ができるよう努めました。管理者も主任介護支援専門員資格を取得したため、今後、他の算定要件が整えば特定事業所加算Ⅰの算定も視野に入れて活動していきます。

新規依頼主は主に東温市地域包括支援センターであり、他には近隣医療機関連携室、サービス付き高齢者向け住宅のご利用者などがありました。相談内容に応じて、介護保険のみに偏った支援だけでなく社会資源を用いて、インフォーマルなサービスも積極的に活用できたと感じております。

在宅介護支援センターとしては、東温市役所や東温市地域包括支援センター等の関係機関との連携にて、地域包括ケアの推進や虐待等の困難事例への対応も早期に行えております。令和4年度より東温市の在宅介護支援センターの委託先事業所が5ヶ所へ拡充されておりますが、まだまだ連携が不十分なこともあるので、市役所による調整会への参加等にて情報共有など徹底し連携を深めていきます。

2. 質の向上への取り組み

今年度も新型コロナウイルスの甚大な影響により、通常の業務や営業活動等、中々思うようにいかないことも多かったです。関係機関からの依頼に対しては迅速に対応できており御意見や大きな苦情等は発生しておりません。

また研修については各ケアマネジャーの希望する研修への参加を積極的に後押ししており、事業所としては今後アフターコロナに合わせて動画だけでなく現地に赴いて参加する機会も増やし引き続き全員で研鑽を積んでいこうと考えております。

3. 事業所内連携

主任介護支援専門員を主とし事業所の業務等において全員で支えあい、引き続き新規事例等においてもご利用者やご家族が安心して居宅生活が継続できるよう信頼関係を構築しやすいよう連携を取り合い対応しております。

また特定事業所加算取得事業所でもあるので個々の事例において担当だけではなく定例ミーティング等において事業所全体で向き合い支援の方向性を確認し他事業所との連携もとれ完全に対応が困難になってしまうことが無いように連携や助言、地域包括支援センターや行政への相談等が行えており信頼関係が構築できております。

令和4年度 指定居宅介護支援事業所ウエルケア重信 利用実績

1.人員の配置状況 (令和5年3月31日 現在)

		専従(人)	兼務(人)
常	勤	5	0
非	常 勤	1	1

2.介護度別利用状況

	4月	5月	6月	7月	8月	9月	10月	11月	12月	1月	2月	3月	合計
要 支 援	34人	36人	37人	37人	36人	35人	34人	33人	33人	35人	35人	35人	420人
要 介 護 1	65人	64人	63人	63人	66人	63人	64人	63人	67人	61人	62人	64人	765人
要 介 護 2	37人	39人	39人	39人	41人	40人	40人	36人	36人	36人	34人	34人	451人
要 介 護 3	24人	22人	21人	28人	26人	30人	24人	26人	23人	23人	26人	26人	299人
要 介 護 4	10人	12人	12人	18人	13人	11人	11人	12人	13人	13人	16人	16人	157人
要 介 護 5	12人	14人	14人	14人	13人	11人	14人	12人	12人	15人	14人	17人	162人
合 計	182人	187人	186人	199人	195人	190人	187人	182人	184人	183人	187人	192人	2,254人

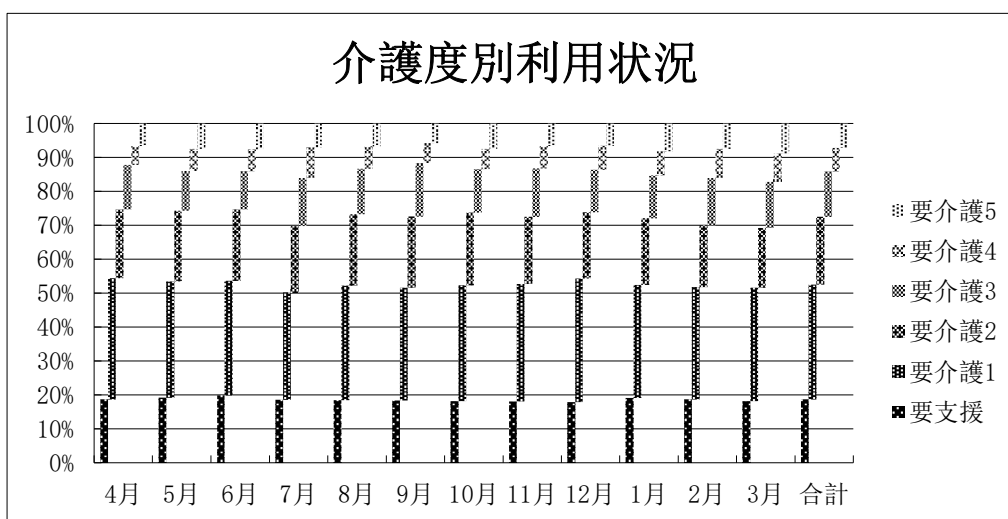

3.要介護認定調査実績表

	4月	5月	6月	7月	8月	9月	10月	11月	12月	1月	2月	3月	合計
東 温 市	0	0	0	0	0	0	0	0	0	0	0	3	3
新 居 浜 市	0	0	0	0	0	0	0	0	0	0	0	0	0
宇 和 島 市	0	0	0	0	0	0	0	1	0	0	0	0	1
西 条 市	0	0	0	0	0	0	0	0	0	0	0	0	0
西 予 市	1	0	0	0	0	0	0	0	0	0	1	1	3
今 治 市	1	0	0	0	1	0	0	0	0	0	0	0	2
伊 方 町	0	0	0	0	1	0	0	0	0	0	0	1	2
丸 亀 市	1	0	0	0	0	0	0	0	0	0	1	0	2
合 計	3	0	0	0	2	0	0	1	0	0	2	5	13
累 積	3	3	3	3	5	5	5	6	6	6	8	13	

令和4年度 在宅介護支援センターウェルケア重信 活動実績報告

業務内容

I 地域におけるネットワークの構築

高齢者が住み慣れた地域で生活を継続できるよう、必要なときに適切な介護予防、社会参加活動、保健・医療・福祉サービス等の利用につながる体制整備のためのネットワークの構築を推進する。

II 実態把握実施

高齢者が住み慣れた地域で生活を継続できるよう、地域から孤立している要介護者のいる世帯や、介護を含めた重層的な課題を抱えている世帯等、支援が必要な世帯を早期に把握する。

III 総合相談支援

高齢者が住み慣れた地域で生活を継続できるよう、高齢者、その家族、近隣の住民、関係者等からの相談を総合的に受け付け、適切な保健・医療・福祉サービス、機関又は制度の利用につなげる等の支援を行う。

【活動実績一覧表】

東温市地域包括支援センターのランチの設置運営及び地域包括支援センター業務への協力	4月	5月	6月	7月	8月	9月	10月	11月	12月	1月	2月	3月	合計
地域におけるネットワークの構築(会議等の回数)	5	8	7	10	7	1	4	7	6	5	7	5	72
パンフレット 作成部数	0	0	0	0	0	0	0	0	0	0	80	0	80
民生児童委員協議会 出席回数	1	1	1	1	0	0	0	0	0	0	1	1	6
市・包括・在支 調整会 出席回数	1	2	1	0	1	1	0	1	1	1	1	1	11
第2層協議体 出席回数	1	2	1	3	1	0	0	1	1	0	1	1	12
第1層協議体 出席回数	0	0	0	1	0	0	0	0	0	0	0	0	1
介護従事者連絡会(介護のわ) 出席回数	1	1	1	0	1	0	1	1	1	1	1	0	9
介護ネット東温 月例会、研修会 出席回数	1	1	1	1	1	0	1	1	1	1	1	1	11
地域ケア個別会議 出席回数	0	1	0	1	0	0	0	0	0	1	0	0	3
実務者会議 出席回数	0	0	0	0	0	0	1	0	0	0	0	0	1
地域包括ケア推進会議等 出席回数	0	0	0	1	0	0	0	0	0	0	0	0	1
地域包括ケア推進会議等ワーキンググループ会議 出席回数	0	0	1	0	0	0	0	1	0	0	0	0	2
その他ネットワークの構築に資する会議等 出席回数	0	0	1	2	3	0	1	2	2	1	2	1	15
実態把握													
実態把握の必要な対象者の抽出方法、実態把握の方法 検討回数	0	0	1	0	1	0	1	0	1	0	0	0	4
健康診査後の診察相談 参加回数	0	0	0	0	4	0	0	0	0	0	0	0	4
健康診査後の診察相談 相談実人数	0	0	0	0	4	0	0	0	0	0	0	0	4
サロン訪問 回数	1	0	0	0	0	0	0	0	0	0	0	0	1
サロン訪問 実態把握 延べ人数	5	0	0	0	0	0	0	0	0	0	0	0	5
自主運動グループ等訪問 回数	0	0	0	0	0	0	0	0	0	0	0	0	0
自主運動グループ等訪問 実態把握 延べ人数	0	0	0	0	0	0	0	0	0	0	0	0	0
個別連絡・訪問等による実態把握(独居高齢者等) 実人数	0	0	0	0	0	0	0	2	1	1	2	3	9
個別連絡・訪問等による実態把握(独居高齢者等) 延べ人数	0	0	0	0	0	0	0	2	1	2	2	3	10
配食事業、緊急通報装置等の利用に係る調査 実人数	0	0	1	0	0	0	0	1	2	2	12	10	28
総合相談支援													
相談支援 延べ人数	27	13	13	11	5	4	21	10	7	2	6	3	122
総合相談 延べ人数	21	11	13	11	5	4	21	10	7	2	6	3	114
権利擁護に関する相談 延べ人数	0	0	0	0	0	0	0	0	0	0	0	0	0
成年後見制度の利用等(金銭管理、契約等手続き関係の支援)に関する相談 延べ人数	0	0	0	0	0	0	0	0	0	0	0	0	0
高齢者虐待に関する相談・支援 実人数	0	0	0	1	0	0	0	0	0	0	0	0	1
高齢者虐待に関する相談・支援 延べ人数	0	0	0	1	0	0	0	0	0	0	0	0	1
消費者被害に関する相談・支援 延べ人数	0	0	0	0	0	0	0	0	0	0	0	0	0
在宅医療・介護連携(在宅で医療と介護の両方を必要とする人)に関する相談 延べ人数	1	2	0	0	1	0	0	0	0	0	0	0	4
在宅における医療・介護連携に関する相談 延べ件数	1	2	0	0	0	0	0	0	0	0	0	0	3
入退院、入退所の相談 延べ件数	0	0	0	0	1	0	0	0	0	0	0	0	1
認知症に関する相談 延べ人数	2	1	0	1	0	0	0	0	0	0	0	0	4
認知症初期集中支援実施 実人数	0	0	0	0	0	0	0	0	0	0	0	0	0
認知症初期集中支援実施 延べ人数	0	0	0	0	0	0	0	0	0	0	0	0	0
相談援助技術等に関する研修受講 回数	0	0	0	0	0	0	1	0	0	0	0	0	1

令和4年度 実績報告

デイサービスセンター重信

1. サービスについて

- ご利用者一人ひとりの状態の変化に合わせたケアを行うことができました。
入浴に関しても特浴やリフト浴など、その方にあった方法を検討し、入浴していただいております。
- リハビリも、自主的に体を動かすことができる環境作りや、雰囲気作りを心掛けました。
広い施設の特徴を最大限に生かし、回廊廻りや歩行訓練を実施することができました。
- ご利用者様が楽しく過ごせるよう行事を考え、実施することができました。今後もお一人お一人のニーズに合わせたサービスを提供していきます。
- 試行錯誤しながら新しい取り組みを模索し、ご利用者に満足していただける事業所を目指しました。

2. 今後の課題

- サービスの質を向上させるため、研修や勉強会を通して職員一人ひとりの介護技術の向上と認知症や病気に対する知識を身につけます。
- 業務の効率化を進め、ご利用者主体のサービスを更に充実させる方法を職員全員で取り組んでいきます。

3. 振り返り

- 新型コロナウイルスの影響もあり、定期的に事業所訪問に行けませんでした。お世話になっている居宅には行事予定表を送付していましたが、定期的な訪問や電話連絡等をこまめにしていないと、介護支援専門員との関係性を保つことや、事業所のアピールをすることが難しいと実感しています。法人内居宅に頼りきっていたこともありましたが、実人数確保のためにも、5年度は積極的に外部へ足を運び、新規獲得に向けてアピールしていきます。
- デイの様子が一目でわかるように営業用のパンフレットを作成する予定です。デイサービスの中がどうなっているか分からないという声もある為、うまく活用していきたいです。
- ご利用者の日々の様子などブログや SNS 等で発信しています。継続してデイサービス重信をアピールしていきます。

令和4年度 デイサービスセンター重信 利用実績

1.人員の配置状況(令和5年3月31日現在)

	生活相談員	看護職員	介護職員	機能訓練指導員
常 勤 (人)	2	3	7	1(1)
非 常 勤 (人)	0	0	2	0

* 看護職員が機能訓練指導員を兼ねる場合は、()で記載

営 業 日	1/1～1/3を除き年中無休
サービス提供時間 (送迎時間を除く)	09:15～16:30

2.月別利用状況

	4月	5月	6月	7月	8月	9月	10月	11月	12月	1月	2月	3月	合計
開 所 実 日 数	30日	31日	30日	31日	31日	30日	31日	30日	31日	28日	28日	31日	362日
利用実人数(総合)	10人	10人	11人	11人	9人	10人	9人	8人	8人	7人	7人	7人	107人
利用実人数(予防)	0人	0人	0人	0人	0人	0人	0人	0人	0人	0人	0人	0人	0人
利用実人数(介護)	49人	48人	48人	51人	49人	51人	51人	54人	53人	51人	47人	48人	600人
利用延人数(総合)	51人	57人	69人	49人	38人	57人	50人	46人	42人	37人	34人	42人	572人
利用延人数(予防)	0人	0人	0人	0人	0人	0人	0人	0人	0人	0人	0人	0人	0人
利用延人数(介護)	609人	632人	589人	563人	481人	634人	638人	634人	607人	579人	586人	630人	7,182人
1人平均利用回数	6.2回	6.1回	5.1回	5.7回	5.6回	6.0回	6.4回	6.4回	6.5回	6.7回	7.3回	7.1回	6.2回
1日平均利用人数	22.0人	22.2人	21.9人	19.7人	16.7人	23.0人	22.2人	22.7人	20.9人	22.0人	22.1人	21.7人	21.4人

3.介護度別利用状況

	4月	5月	6月	7月	8月	9月	10月	11月	12月	1月	2月	3月	合計
要 支 援 1	4人	4人	5人	5人	5人	5人	4人	3人	3人	2人	3人	4人	47人
要 支 援 2	6人	6人	6人	6人	4人	5人	5人	5人	5人	5人	4人	3人	60人
事 業 対 象 者	0人	0人	0人	0人	0人	0人	0人	0人	0人	0人	0人	0人	0人
要 介 護 1	12人	13人	13人	13人	12人	12人	15人	15人	14人	13人	13人	13人	158人
要 介 護 2	18人	18人	18人	19人	17人	18人	15人	14人	14人	12人	10人	10人	183人
要 介 護 3	10人	7人	7人	9人	8人	8人	9人	10人	10人	10人	10人	10人	108人
要 介 護 4	4人	5人	4人	4人	6人	6人	6人	9人	8人	10人	8人	9人	79人
要 介 護 5	5人	5人	6人	6人	6人	5人	6人	6人	7人	6人	6人	6人	70人
合 計	59人	58人	59人	62人	58人	59人	60人	62人	61人	58人	54人	55人	705人

令和4年度 実績報告

デイサービスセンターあいくる

1. サービスについて

○ご利用者一人一人に寄り添ったサービスの提供と日々の生活に刺激を感じていた
だけのような多彩な行事の実施。

日頃のコミュニケーションや興味関心シートから情報収集を行い、ご利用者が関心
を持たれるものを見つけ、行事予定に反映し満足度を高めていく事ができたように
思います。

○自宅での生活に直結した生活支援や機能訓練の実施。

前年度よりリハビリには力を注ぎ、機能訓練指導員だけでなく介護職員もできるこ
とをフォローできるように意識が変わってきました。日々のケアでも自宅での環境
や動きを考えながら行うことが少しずつできてきたように思います。

○感染予防対策の徹底

日中の手洗い、うがい、マスク着用、換気、消毒の徹底。アクリル板の設置、少
人数での配席作り、利用中の検温回数を増やし体調変化の早期発見に努めました。
ご利用者・ご家族に対し、ご利用前の体調確認と検温の実施。不要な外出や、県
外から帰省がある時の報告と検査の実施をお願いしました。

2. 課題と対策

○12月に数名の職員がコロナウイルス陽性となり、4日間の休業を行いました。休憩
中に同じ空間で食事をしていたことが原因で、それ以降、休憩と食事は別々の場所
で行うように徹底しています。

○入浴設備やウォータベッド等の故障があり、一時的に使用できないなどご利用者
にご迷惑をお掛けする事態を招きました。設立10年を越え設備の老朽化が目立つよ
うになってきました。今後は、定期的なメンテナンスと入れ替え時期の見極めをしっ
かりと行っていきます。

3. 実績について

○体験利用38件、新規利用33件あり、要介護の実働数は目標を達成することができ
ました。前年度対比は75万増、予算対比は110万減の結果でした。予想を超える新
規者数は得られたが、コロナでの利用自粛や12月に4日間の休業があったこと、短
時間利用を希望されるケースが多かったことが、収入の伸びにストップをかける要因
となりました。

令和4年度 デイサービスセンターあいくる 利用実績

1.人員の配置状況(令和5年3月31日現在)

	生活相談員	看護職員	介護職員	機能訓練指導員
常 勤 (人)	2	1	5	1(1)
非 常 勤 (人)	0	2	7	(2)

* 看護職員が機能訓練指導員を兼ねる場合は、()で記載。

営 業 日	1/1～1/3を除き年中無休
サービス提供時間 (送迎時間を除く)	09:00～16:30

2.月別利用状況

	4月	5月	6月	7月	8月	9月	10月	11月	12月	1月	2月	3月	合計
開 所 実 日 数	30日	31日	30日	31日	31日	30日	31日	30日	31日	28日	29日	31日	363日
利用実人数(総合)	17人	17人	18人	18人	19人	21人	18人	17人	18人	17人	17人	17人	214人
利用実人数(予防)	0人	0人	0人	0人	0人	0人	0人	0人	0人	0人	0人	0人	0人
利用実人数(介護)	58人	65人	66人	65人	63人	61人	65人	61人	64人	60人	66人	70人	764人
利用延人数(総合)	128人	127人	134人	122人	122人	143人	135人	120人	98人	105人	112人	120人	1,466人
利用延人数(予防)	0人	0人	0人	0人	0人	0人	0人	0人	0人	0人	0人	0人	0人
利用延人数(介護)	640人	685人	665人	683人	654人	633人	663人	638人	563人	606人	642人	706人	7,778人
1人平均利用回数	3.5回	3.7回	3.4回	3.7回	3.6回	3.2回	3.4回	3.6回	3.6回	3.8回	3.7回	3.8回	3.6回
1日平均利用人数	25.6人	26.2人	26.6人	26.0人	25.0人	25.9人	25.7人	25.3人	21.3人	25.4人	26.0人	26.6人	25.5人

3.介護度別利用状況

	4月	5月	6月	7月	8月	9月	10月	11月	12月	1月	2月	3月	合計
要 支 援 1	6人	6人	7人	7人	7人	8人	8人	7人	7人	7人	7人	7人	84人
要 支 援 2	11人	11人	11人	11人	12人	13人	10人	10人	11人	10人	10人	10人	130人
事 業 対 象 者	0人	0人	0人	0人	0人	0人	0人	0人	0人	0人	0人	0人	0人
要 介 護 1	21人	21人	23人	24人	24人	21人	25人	23人	23人	23人	23人	25人	276人
要 介 護 2	17人	20人	20人	18人	18人	18人	18人	18人	19人	16人	19人	20人	221人
要 介 護 3	14人	17人	16人	14人	13人	13人	13人	12人	13人	14人	14人	15人	168人
要 介 護 4	4人	4人	4人	5人	5人	5人	5人	5人	6人	6人	6人	6人	61人
要 介 護 5	4人	4人	4人	4人	4人	4人	14人	4人	4人	4人	5人	4人	59人
合 計	77人	83人	85人	83人	83人	82人	93人	79人	83人	80人	84人	87人	999人

令和4年度 実績報告

グループホームウェルケアみどろ

令和4年度の取組み及び成果

○職員の資質の向上

年間スケジュールに沿った職員研修を開催しました。「高齢者虐待の防止」・「身体拘束適正化のための勉強会」・「看取り介護研修」・「感染症防止研修」・「口腔ケア研修」・「食事介助研修」などを通じて理解を深めてきました。また上記の施設内研修以外でも外部研修にも参加を促し、職員一人ひとりの意識の向上に繋がりました。今後も職員研修を通じてより一層知識を深め、レベルアップに努めていきたいと思っております。

今年度は、認知症介護リーダー研修1名参加、認知症介護実践者研修1名参加をしました。

○口腔衛生管理体制加算の算定

令和4年度4月より口腔衛生管理体制加算の算定を行いました。週1回の訪問歯科診療を受ける事で、ご利用者の口腔内の健康管理を行い食事の摂取の改善に繋がりました。今後も口腔状態の健康に留意しながらご利用者のADLの維持・向上に繋がっていきたくと思っております。

○感染症対策の実施

令和4年度は、全国的に新型コロナウイルスによる感染が猛威を振るい、当施設でもクラスターが発生しました。幸い重傷者や入院者もおられず、収束しました。改めて感染症対策の重要性を理解すると共に、今後も引き続き継続していきたくと思っております。

○認知症の進行の緩和

ケアプランの支援内容に基づいたケアを行い、ご利用者の状態の変化や様子の観察が行えました。またケアカンファレンスの際には、再アセスメントをしてケアプランの見直しを行い、その方の身体及び精神状況に応じたケアの提供を行う事が出来ました。今年度は、認知症介護実践者研修を通じてチームケアの大切さを学び、ご利用者ひとりひとりの個別ケアにも理解を深める事が出来ました。

令和4年度 グループホームウェルケアみどろ 利用実績

1. 人員の配置状況(令和5年3月31日現在)

共同生活住居数	18 戸			
入 居 定 員	9人		9人	
	1階介護従事者		2階介護従事者	
	専従	兼務	専従	兼務
常 勤 (人)	6	1	6	1
非 常 勤 (人)				

2. 入所者の状況 (令和5年3月31日現在)

	要介護1	要介護2	要介護3	要介護4	要介護5	更新中等	合計
男	0 人	1 人	2 人	0 人	0 人	0 人	3 人
女	2 人	5 人	2 人	2 人	4 人	0 人	15 人
計	2 人	6 人	4 人	2 人	4 人	0 人	18 人
	()	()	()	()	()	()	()
計の下段()内には、旧措置入所者数を再掲。 「自立・要支援」及び「更新中等」は、平均要介護度の算定対象から除外。					平均要介護度 (小数第2位四捨)	3.	

3. 年齢別入所者数 (令和5年3月31日現在)

65歳未満	65歳以上 70歳未満	70歳以上 80歳未満	80歳以上 90歳未満	90歳以上	平均年齢 (小数第2位四捨五入)
人	人	4 人	9 人	5 人	85.4 歳

4. 認知度別入所者数 (令和5年3月31日現在)

I	II	III	IV	M	平均認知度
人	5 人	5 人	3 人	5 人	3.4

認知症老人の自立度判定基準による。平均認知度は「認知症なし」は0、「M」は5として計算。

5. 平均入所者数

	4月	5月	6月	7月	8月	9月
延 べ 入 所 者 数	540 人	558 人	540 人	558 人	544 人	531 人
日 数	30 日	31 日	30 日	31 日	31 日	30 日
各月の入所者の平均値	18.0 人	18.0 人	18.0 人	18.0 人	17.6 人	17.7 人
前年度各月の入所者の平均値	16.7 人	18.0 人	17.5 人	18.0 人	17.8 人	18.0 人
	10月	11月	12月	1月	2月	3月
延 べ 入 所 者 数	545 人	540 人	558 人	558 人	499 人	558 人
日 数	31 日	30 日	31 日	31 日	28 日	31 日
各月の入所者の平均値	17.6 人	18.0 人	18.0 人	18.0 人	17.9 人	18.0 人
前年度各月の入所者の平均値	17.4 人	18.0 人	18.0 人	17.5 人	17.9 人	16.0 人
特例利用者も含める。					R4年度の入所者の平均値	
					17.9 人	

各月の延べ入所者数は、各月の入所者の入所日数の合計とすること。(平均値の算出に当たっては、入所日は含み、退所日は含まない。)

入院又は外泊中の者は除く。入院又は外泊の初日及び末日は含む。

各月の入所者の平均値は、延べ入所者数をその月の日数で除して得た数とする。(小数第2位切上げ)

前年度の入所者の平均値は、前年度の延べ入所者数の合計を前年度の日数で除して得た数とする。(")

令和4年度 実績報告

デイサービスセンターウェルケアみどろ

1. サービスについて

- デイサービスみどろの理念（私たちは、ご利用者の尊厳を尊重し笑顔で心と体が喜ぶサービスをお届けします）に基づいて、笑顔で心と体が喜ぶサービスを提供することを意識し一人一人の思いを汲み取りながらしっかり寄り添うことができました。
- リハビリの提供や楽しく過ごせる行事、活動（畑づくりや趣味活動）を考えご利用者のニーズに合わせたサービスを提供することができました。
- ご利用者の状態の変化に合わせたケアを行う事ができました。他事業所と連携し情報を共有しながらチームで関わることができました。
- アセスメントに力を入れ、ご家族とのコミュニケーションを大切にご自宅での状況を教えていただきながらケアの質の向上に繋げることができました。

2. 職員の資質向上について

- ケアの方法、新しいアイデア、新しい情報を職員全員が共有し横に展開する意識を持つことでしっかりと伝達することができました。
- 認知症の勉強会を開催し講師による専門的な講義を受けたり、定期的に行う施設内研修に参加することで資質の向上に繋がりました。
- 忙しくなる場面で声掛けやケアがおろそかになる場面がありました。どのような状況でもご利用者の名誉や自尊心を傷つけないケアを心がけるよう努めます。
- 分からないことを分からないままにすることなく、疾病や症状についてその都度調べ共有する習慣ができました。

3. 振り返り

- 新規件数は20件と前年度の新規件数（19件）を上回ることができました。
- お住いの環境や疾病等によりデイサービスの利用に繋がらない可能性があると言われていたご利用者の方々に対して、何度も訪問しアプローチの方法を考え試行錯誤を繰り返しながら挑戦した結果、定期のご利用に繋がりに落ちてお過ごしになり、新たにご紹介していただける件数が増えました。
- 昨年からはまったブログも定期的に更新することができました。個人情報の取扱いに十分注意しながらSNS等で新たな発信方法を検討し情報発信のツールを増やします。

令和4年度 デイサービスセンターウェルケアみどろ 利用実績

1.人員の配置状況(令和5年3月31日現在)

	生活相談員	看護職員	介護職員	機能訓練指導員
常 勤 (人)	2	2	5	(2)
非 常 勤 (人)	0	0	2	0

* 看護職員が機能訓練指導員を兼ねる場合は、()で記載

営 業 日	1/1～1/3及び日曜日を除き年中無休
サービス提供時間 (送迎時間を除く)	09:00～16:15

2.月別利用状況

	4月	5月	6月	7月	8月	9月	10月	11月	12月	1月	2月	3月	合計
開 所 実 日 数	26日	26日	26日	26日	26日	26日	26日	26日	27日	24日	24日	27日	310日
利用実人数(総合)	7人	7人	5人	6人	7人	5人	5人	6人	6人	5人	5人	5人	69人
利用実人数(介護)	35人	35人	37人	39人	41人	41人	42人	42人	40人	36人	39人	43人	470人
利用延人数(総合)	47人	39人	35人	45人	47人	31人	34人	39人	19人	23人	28人	27人	414人
利用延人数(介護)	499人	492人	500人	517人	564人	574人	556人	586人	353人	475人	498人	579人	6,193人
1人平均利用回数	13.0回	12.6回	12.7回	12.5回	12.7回	13.8回	12.6回	13.1回	8.1回	12.1回	12.0回	12.6回	12.3回
1日平均利用人数	21.0人	20.4人	20.6人	21.6人	23.5人	23.3人	22.7人	24.0人	13.8人	20.8人	21.9人	22.4人	21.3人

3.介護度別利用状況

	4月	5月	6月	7月	8月	9月	10月	11月	12月	1月	2月	3月	合計
要 支 援 1	13人	9人	9人	9人	9人	8人	9人	9人	4人	5人	8人	9人	101人
要 支 援 2	34人	30人	26人	36人	38人	23人	25人	30人	15人	18人	20人	18人	313人
事 業 対 象 者	0人	0人	0人	0人	0人	0人	0人	0人	0人	0人	0人	0人	0人
要 介 護 1	223人	234人	251人	262人	266人	257人	269人	229人	147人	193人	199人	207人	2,737人
要 介 護 2	140人	123人	129人	130人	163人	166人	151人	179人	111人	177人	195人	240人	1,904人
要 介 護 3	75人	84人	80人	80人	92人	118人	102人	143人	73人	77人	69人	92人	1,085人
要 介 護 4	61人	51人	40人	45人	43人	33人	34人	35人	22人	28人	28人	31人	451人
要 介 護 5	0人	0人	0人	0人	0人	0人	0人	0人	0人	0人	7人	9人	16人
合 計	546人	531人	535人	562人	611人	605人	590人	625人	372人	498人	526人	606人	6,607人

令和4年度 職員(施設外)研修一覧表

月 日	研 修 内 容	職 種	人数
1 5/12、5/13	愛媛県防災士養成研修	ケアハウス 生活相談員 在宅介護支援センター 相談員	2名
2	介護支援専門員更新研修Ⅰ	居宅介護支援事業所 介護支援専門員	1名
3 6/4・5、7/18・24	介護福祉士養成実習施設実習指導者特別研修会	特別養護老人ホーム 介護職員	1名
4 6月 8日	令和4年度副安全運転管理者講習	ウエルケア重信 事務職員	1名
5 7月 4日	ノーリフティングケアと介護ロボットの導入	特別養護老人ホーム 介護リーダー ショートステイ施設重信 介護職員	2名
6 7月 14日	介護ロボット導入・活用セミナー	特別養護老人ホーム重信 介護主任 特別養護老人ホーム重信 介護リーダー	2名
7 7月 26日	軽費・ケアハウス職員研修会	ケアハウス 生活相談員	1名
8 8月 5日	看取りのための研修会	特別養護老人ホーム重信 介護主任・看護主任・介護リーダー	3名
9 8/18・19	社会福祉法人会計研修会(3級)	ウエルケア重信 事務職員	1名
10 8月 23日	後輩に気付きを与える安全衛生活動	ケアハウス 生活相談員	1名
11 8/29～9/9	令和4年度第2回認知症介護指導者養成研修 前期日程	在宅介護支援センター 相談員	1名
12 9/10・11・17・18	介護支援専門員更新研修Ⅱ	グループホームウエルケアみどろ 計画作成担当者	1名
13 9/12～16、11/2・17	令和4年度認知症介護実践リーダー研修	グループホームウエルケアみどろ 計画作成担当者	1名
14 9月 15日	生産性向上支援訓練「クラウドを活用した情報共有能力の拡充」	ウエルケア重信 事務職員	1名
15 9月 27日	令和4年度雇用管理者講習「自然災害BCP策定のポイント」	在宅介護支援センター 相談員	1名
16 10月 13日	Gネット学習会「気持ちの流れを読める人になろう！」	グループホームウエルケアみどろ 介護職員	1名
17 10/15・16・22・28・ 30、11/12・13・ 26・27	令和4年度主任介護支援研修	居宅介護支援事業所 所長	1名
18 10月 22日	令和4年度愛媛県訪問看護協議会研修会「虐待について～事例を交えて～」	訪問看護ステーション重信 所長	1名
19 10/24・25	安全衛生推進者養成講座	ケアハウス 生活相談員	1名
20 10/24・28	令和4年度第2回認知症介護指導者養成研修 後期日程	在宅介護支援センター 相談員	1名
21 10/27・28、 11/8・9、12/20	令和4年度第2期愛媛県認知症介護実践者研修	グループホームウエルケアみどろ 介護職員	1名
22 11月 14日	災害時に介護職の私ができること	特別養護老人ホーム重信 介護職員	1名
23 11月 14日	令和4年度テーマ別研修会「ノーリフティング」	特別養護老人ホーム重信 機能訓練指導員	1名
24 11月 16日	「福祉の職場」チームリーダー研修会	特別養護老人ホーム重信 介護リーダー	1名
25 12/10・11	令和4年度介護支援専門員スキルアップ研修「モニタリングと再アセスメント」	居宅介護支援事業所 副所長	1名
26 12月 13日	令和4年度テーマ別研修会「職場のメンタルヘルス」	特別養護老人ホーム重信 介護主任 ケアハウス 生活相談員	2名
27 12/19・20	リスクマネジャー養成講座	特別養護老人ホーム重信 介護主任	1名
28 1月 19日	車椅子の管理とメンテナンス	ショートステイ施設重信 介護職員	1名
29 2/10・11	令和4年度介護支援専門員スキルアップ研修「スーパービジョンへの招待」	居宅介護支援事業所 副所長	1名
30 2月 28日	地域密着型サービス協会主催「これからの認知症ケア」	グループホームウエルケアみどろ ホーム長 グループホームウエルケアみどろ 計画作成	2名
31 3月 16日	介護職員向けオンライン研修「機能訓練研修」	特別養護老人ホーム重信 介護リーダー	1名
32 3月 23日	新時代の床ずれ対策と排泄・入浴ケア 進化するポジショニング	特別養護老人ホーム重信 介護職員 ショートステイ施設重信 介護職員	2名
参加人数 小計			40名

ウェルケア重信・ウェルケアみどろ・デイあいくる 令和4年度 施設内研修会

開催数	開催日	研修内容	参加数	講師(依頼先及び氏名)
1	4月1日(木)	【新入職員研修】	1名	各事業所責任者
2	5月	【接遇研修】(高齢者への接遇)	80名	フォローアップ・ネット配信による受講 (受講は感染症対策の為、各事業所毎に実施)
3	6月	【食中毒に関する研修】(食中毒の発生予防とまん延防止について)	86名	フォローアップ・ネット配信による受講 (受講は感染症対策の為、各事業所毎に実施)
4	7月	【身体拘束防止研修】(身体拘束ゼロを目指す(やむを得ない場合の対応など))	67名	フォローアップ・ネット配信による受講 (受講は感染症対策の為、各事業所毎に実施)
5	8月	【認知症研修】(認知症を和らげる癒しの関わり)	75名	フォローアップ・ネット配信による受講 (受講は感染症対策の為、各事業所毎に実施)
6	9月	【感染症防止】(新型コロナウイルスの特徴・感染経路から考える対策)	78名	フォローアップ・ネット配信による受講 (受講は感染症対策の為、各事業所毎に実施)
7	10月	【医療行為・女王に関する研修】(誤飲・誤嚥・窒息などの事故の未然防止・食事の基本姿勢についての研修)	75名	フォローアップ・ネット配信による受講 (受講は感染症対策の為、各事業所毎に実施)
8	11月	【褥瘡発生防止研修】(褥瘡予防のための状況別ポジショニング研修)	64名	フォローアップ・ネット配信による受講 (受講は感染症対策の為、各事業所毎に実施)
9	12月	【事故予防と緊急時対応研修】(医療と介護の連携)	61名	フォローアップ・ネット配信による受講 (受講は感染症対策の為、各事業所毎に実施)
10	1月	【虐待防止研修】(介護施設の効果的な虐待・身体拘束防止の具体策)	71名	フォローアップ・ネット配信による受講 (受講は感染症対策の為、各事業所毎に実施)
11	2月	【食事介助及び口腔ケア研修】(誤嚥性肺炎と食事支援の考え方)	77名	フォローアップ・ネット配信による受講 (受講は感染症対策の為、各事業所毎に実施)
12	3月	【パワハラ・セクハラ研修】(ケア従事者のためのハラスメント構造の理解とその対処法について)	71名	フォローアップ・ネット配信による受講 (受講は感染症対策の為、各事業所毎に実施)
合計			805名	

令和4年度 実績報告

介護付有料老人ホーム・デイサービス ウェルケア畑寺

★介護付有料老人ホーム

○看取り介護の実施

今年度は、看取り介護にて4名の方がお亡くなりになりました。終末期にはご家族は感染対策をとりながら居室にて面会をして頂き、最後の時間を一緒に過ごして頂きました。

3月末時点で看取り契約をされている方は2名いらっしゃいます。

○クラブ活動等の実施

職員担当制のクラブ活動を継続して実施し、楽しみやメリハリのある一日を過ごしていただきました。

コロナウィルス感染予防の為、4年度も外出は自粛しましたが、施設の駐車場にて桜の花見をしたり、移動販売にて買い物を楽しんで頂いたり、少しでも気分転換が図れるよう取り組みました。また年末にはクリスマスケーキ作りや餅つき、年越しくじ引きなどを企画し、楽しんで頂きました。

○感染症対策

面会室やオンラインでの面会を実施。フロアでは適宜換気を行う他、テーブル上にパーテーションを設置する、食事介助の際にはフェースシールドを装着して介助にあたる等、濃厚接触になる状況を少しでも防ぐよう取り組みました。また、補助金により陰圧装置を購入しました。

○コロナウィルス感染報告

8月にクラスターが発生しました(8月15日～9月6日の間)。ご入居者15名(内1名入院)、職員14名感染。ご入居者、職員共に重症化となった方はおられませんでしたが、11月、12月、2月と有料老人ホーム職員及び同居家族のコロナ感染が判明しましたが、ご入居者には影響ありませんでした。

★デイサービスセンター

○イベント食

月2回の誕生会お祝い膳、季節の行事食、鉄板焼きの実演、握り寿司バイキング、ご当地献立など食のイベントを実施しております。

○居宅・医療連携室への訪問活動

ケアマネとの連携を図り信頼関係強化に努めました。居宅事業所を訪問し、体験利用のおすすめチラシを作成し配りました。こまめに情報発信を行い、体験利用や新規利用につながるよう活動しました。

○感染症対策

ご利用者様には自宅での検温をお願いし、送迎時の検温も対応させて頂きました。また、利用者様の観察をしっかりと行うことにより、発熱等体調不良者への早期対応ができました。

○コロナウィルス感染報告

デイサービスでは7月、8月、12月、2月に職員及び同居家族のコロナ感染が判明しました。12月のコロナ感染では数名の利用者様にも影響が出ました。感染拡大防止の為3日間入浴を中止とさせて頂きました。その他の月も利用者様のコロナ感染や濃厚接触者ということでお休みされる方が今までで一番多い年度でした。

★共通事項

令和4年4月よりブログの配信を始めました。レクレーション等の様子を載せております。

令和4年度 介護付有料老人ホームウェルケア畑寺 利用実績

1.人員配置状況 (令和5年3月31日 現在)

勤務形態 職種	常勤(人)		非常勤(人)	
	専従	兼務	専従	兼務
管理者		1		
医師				
生活相談員		1		
看護職員		2	1	
介護職員	18	1	2	
栄養士		1		
介護支援専門員		1		
機能訓練指導員		2		
調理員	委託			
事務職員		1		

2.入居者の状況(令和5年3月31日現在)

	要支援1	要支援2	要介護1	要介護2	要介護3	要介護4	要介護5	合計
男	0人	1人	5人	1人	3人	人	1人	11人
女	1人	人	6人	5人	2人	12人	6人	32人
計	1人	人	11人	6人	5人	12人	7人	43人
							平均要介護度 (小数第2位四捨五入)	2.8

「自立・要支援」は、平均要介護度の算定対象から除外。

3.年齢別入居者数 (令和5年3月31日現在)

65歳未満	65歳以上 70歳未満	70歳以上 80歳未満	80歳以上 90歳未満	90歳以上	平均年齢 (小数第2位四捨五入)
0人	1人	1人	17人	24人	90.0歳

4.平均入居者数

	R4年4月	R4年5月	R4年6月	R4年7月	R4年8月	R4年9月	
延入居者数	1,290人	1,333人	1,208人	1,151人	1,229人	1,199人	
日数	30日	31日	30日	31日	31日	30日	
各月の入居者の平均値	43.0人	43.0人	40.3人	37.2人	39.7人	40.0人	
	R4年10月	R4年11月	R4年12月	R5年1月	R5年2月	R5年3月	
延入居者数	1,223人	1,148人	1,128人	1,161人	1,164人	1,275人	
日数	31日	30日	31日	31日	28日	31日	
各月の入居者の平均値	39.5人	38.3人	36.4人	37.5人	41.6人	41.2人	
						R4年度の入所者の平均値	39.8人

各月の延べ入居者数は、各月の入居者の入居日数の合計。(平均値の算出に当たっては、入居日は含み、退居日は含まない。)

入院又は外泊中の者は除く。入院又は外泊の初日及び末日は含む。

各月の入居者の平均値は、延べ入居者数をその月の日数で除して得た数。(小数第2位切上げ)

5. 入居待機者の状況（令和5年3月31日現在）

	家庭で	老健で	医療機関で	その他の施設で	合計
現在	6人	人	1人	3人	10人

入居申込みを受け、入居申込受付簿に記載されている待機者について、その人数を待機場所別に記入。

6. 平均入院者数

各月の平均入院者数 各月の入院者の延べ入院日数を 当該月の日数で除して得た数 (小数第2位切上げ)	R4年4月	R4年5月	R4年6月	R4年7月	R4年8月	R4年9月
		0.0人	0.1人	2.4人	1.3人	0.4人
	R4年10月	R4年11月	R4年12月	R5年1月	R5年2月	R5年3月
	0.6人	2.5人	4.8人	3.0人	1.6人	1.0人

7. 退居後の経路

	家庭へ	老健へ	医療機関へ	その他の施設へ	死亡	合計
前年度 (令和3年度)	0人	0人	5人	0人	10人	15人
今年度 (末日まで)	1人	0人	3人	1人	8人	13人

8.入院状況

科 別		R4								R5					計	月平均
		4月	5月	6月	7月	8月	9月	10月	11月	12月	1月	2月	3月			
内科系疾患	実人数	0	0	4	3	1	0	2	4	5	5	3	2	30	2.4	
	延日数	0	0	50	35	11	0	18	76	149	93	35	32	522	41.6	
(整形) 外科系疾患	実人数	0	0	1	1	0	0	0	0	0	0	0	0	2	0.2	
	延日数	0	0	23	6	0	0	0	0	0	0	0	0	29	2.4	
その他の疾患	実人数	0	0	0	0	0	0	0	0	0	0	0	0	0	0.0	
	延日数	0	0	0	0	0	0	0	0	0	0	0	0	0	0.0	
合計	実人数	0	0	5	4	1	0	2	4	5	5	3	2	31	2.6	
	延日数	0	0	73	41	11	0	18	76	149	93	35	32	528	44.0	

* 入退院日入れず

9.健康診断など

(1)職員健康診断

- ・35歳以上・・・R4年5月～6月中。一般健診 26名
- ・35歳以下・・・R4年10月31日 6名
- ・夜勤者健康診断・・・R5年2月22日 15名

(2)入居者健康診断

- ・R4年12月14日・・・入居者健康診断 42名中:36名

(3)その他

- ・施設内研修・・・感染症予防対策・褥瘡発生防止・看取り介護(グループ会ごと)
- ・R4年度 看取り・・・4名
- ・看取り同意者・・・2名(3月31日の時点)です。
- ・R4年10～11月 インフルエンザ予防接種 入居者36名中:29名 職員34名
- ・R4年11～12月・・・コロナワクチン接種(オミクロン株対応)入居者:26名 職員21名

* バイタル測定

起床後・入浴前・体調不良時・医師の指示等により随時測定。

* 体重測定は、毎月10日に実施

10.入居者の診療状況(協力病院受診:往診医契約者のみ)

		R4					R5					計	月平均		
		4月	5月	6月	7月	8月	9月	10月	11月	12月	1月			2月	3月
クリニック 暖	実人数	29	29	29	28	26	26	25	26	26	26	27	24	321	49.4
	延人数	53	63	64	56	52	66	51	63	64	58	58	58	706	58.8
もりもと在宅 クリニック	実人数	4	4	4	3	4	4	4	4	4	4	4	4	47	3.9
	延人数	8	9	9	7	8	8	8	8	8	8	8	8	97	8.1
西野内科	実人数	2	2	2	2	2	2	2	2	2	2	2	2	24	2.0
	延人数	4	4	4	6	4	4	4	4	4	4	4	6	52	4.3
ベテル病院	実人数	5	5	4	4	4	4	4	4	3	3	4	4	48	4.0
	延人数	9	9	6	7	7	7	7	7	5	5	7	7	83	6.9
友愛医院	実人数	2	2	2	2	2	2	2	1	1	2	2	2	22	1.8
	延人数	2	2	2	4	3	2	3	1	1	5	4	6	35	2.9
城東病院 往診	実人数	0	0	0	0	1	1	1	1	0	2	2	2	10	0.8
	延人数	0	0	0	0	2	2	2	1	0	2	4	5	18	1.5
武田歯科	実人数	11	12	8	9	5	2	5	5	8	6	4	9	84	7.0
	延人数	12	14	8	9	5	2	5	5	12	6	4	13	95	7.9
城東病院 (協力病 院)	実人数	2	0	1	1	0	1	1	3	1	0	0	0	10	0.8
	延人数	2	0	1	1	0	1	1	3	1	0	0	0	10	0.8
他病院へ の受診介 助	実人数	3	6	10	5	4	7	8	7	4	6	11	6	77	6.4
	延人数	3	6	10	7	5	7	9	11	8	9	14	10	99	8.3

11.入居者の褥瘡を有する者の状況(令和5年3月31日現在)

入居前から	0人	入居後発症	2人
-------	----	-------	----

令和4年度

ホーム行事食

行事	実施日	献立名
島根県	4月8日	角すし・白魚のかき揚げ・竹の子の山椒煮・出雲のそば汁・果物
和食ランチ	4月19日	菜種散らし寿司・鯛の桜蒸し・松風焼き・天ぷら・炊き合わせ・卵そうめん汁・いちごプリン
誕生会	4月27日	山菜おこわ・盛り合わせ・炊き合わせ・酢味噌和え・茶碗蒸し・抹茶ゼリー
端午の節句	5月5日	ばら寿司・天ぷら・炊き合わせ・菜の花の辛子和え・茶碗蒸し・ロールケーキ
鳥取県	5月13日	いただき・焼き鯖の煮つけ・じゃぶ・春雨の茶碗蒸し・らっきょう・ブドウゼリー
洋食ランチ	5月17日	オムライス・和風ペペロンチーノ・エビカツ・鶏肉のから揚げカレー風味・クリームシチュー・プリンアラモード
誕生会	5月25日	ばら寿司・盛り合わせ・炊き合わせ・ぬた和え・茶碗蒸し・羊羹
中華ランチ	6月10日	鮭とレタスのチャーハン・エビ天・チンジャオロース・麻婆茄子・ピーマンソテー・ワンタンスープ・杏仁豆腐
広島県	6月14日	あなご飯・煮ごめ・ワケギのぬた・ミニ尾道ラーメン・もみじ饅頭
誕生会	6月29日	赤飯・盛り合わせ・炊き合わせ・わさび和え・茶碗蒸し・煮豆・コーヒーゼリー
七夕	7月7日	ばら寿司・七夕そうめん・揚げ物・茄子とがんもの煮物・ゆかり和え・果物
和食ランチ	7月12日	みょうがご飯・天ぷら・鯖照り焼き・葱卵焼き・炊き合わせ・茶碗蒸し・抹茶ゼリー
山口県	7月22日	岩国寿司・ひりょうず・つしま・いとこ煮・夏ミカン寒
誕生会	7月27日	ばら寿司・盛り合わせ・炊き合わせ・しらす和え・茶碗蒸し・小倉ミルクゼリー
香川県	8月12日	押し寿司・アジの三杯酢・こんにゃくのはちはい・茄子のそうめん汁・ブドウゼリー
洋食ランチ	8月16日	カレーピラフ・フライ・タンドリーチキン・スペインオムレツ・トマトとツナの Pasta・南瓜スープ・バナナプリン
誕生会	8月31日	鮭ばら寿司・盛り合わせ・炊き合わせ・土佐和え・茶碗蒸し・小豆寒天
徳島県	9月9日	ワカメおにぎり・半田そうめん・でこまわし・ならえ・ういろう
中華ランチ	9月13日	華風おこわ・魚の中華揚げ・エビチリ・牛肉の細切り炒め・かに玉・ギョーザ・ミニラーメン・杏仁豆腐
敬老会	9月19日	栗入り赤飯・盛り合わせ・炊き合わせ・ワサビ和え・茶碗蒸し・果物
誕生会	9月28日	ばら寿司・盛り合わせ・炊き合わせ・ぬた和え・茶碗蒸し・芋羊羹
地方祭	10月7日	ばら寿司・ぶりの照り焼き・揚げ物・田舎煮・炒り卵和え・茶碗蒸し・果物
高知県	10月13日	こけら寿司・鶏肉のゆずがらめ・ねぎとさつま芋のぬた和え・どろめ汁・オレンジゼリー
和食ランチ	10月18日	きのこご飯・小えび天・豚肉のポン酢炒め・魚の塩焼き・卵焼き・芋炊き汁・抹茶ゼリー
誕生会	10月26日	赤飯・刺身・つくね焼・炊き合わせ・かぶの酢物・茶碗蒸し・うぐいす豆・羊羹
愛媛県	11月11日	鯛めし・ジャコカツ・緋のかぶら蕪なます・五色そうめん・果物
洋食ランチ	11月15日	オムライス・鶏肉のから揚げ・白身フライ・鮭キャベツの Pasta・豚肉のマーマレード炒め・サラダ・スープ・チョコパバロア
誕生会	11月30日	いなり、にぎり寿司・盛り合わせ・刺身・炊き合わせ・松茸茶碗蒸し
誕生会	12月7日	赤飯・盛り合わせ・刺身・炊き合わせ・わけぎのぬた・茶碗蒸し
忘年会	12月14日	海の親子寿司・刺身・盛り合わせ・炊き合わせ・茶碗蒸し
クリスマス	12月23日	チキンライス・ミートローフ・フライ・和風ペペロンチーノ・南瓜グラタン・スープ・苺パバロア
年越しそば	12月31日	おにぎり・年越しそば・焼きがんも・なめ茸和え
お正月	1月1日	五目散らし寿司・刺身・祝い皿・炊き合わせ・紅白そうめん
お正月	1月2日	赤飯・八幡巻き・炊き合わせ・辛子和え・鰻の茶碗蒸し・果物
お正月	1月3日	炊込みご飯・天ぷら・炊き合わせ・錦糸和え・味噌汁・プリン
福岡県	1月19日	ご飯・がめ煮・長芋の酢物・南瓜のだご汁・漬物・果物
ハッピーランチ	1月25日	竹の子ご飯・刺身・盛り合わせ・炊き合わせ・茶碗蒸し
中華ランチ	1月31日	五目チャーハン・小えび天・かに玉・牛肉の細切り炒め・シューマイ・いも芋サラダ・ワンタンスープ・マンゴープリン
節分	2月3日	恵方巻・鯛フライ・炊き合わせ・菜種和え・空也蒸し・ロールケーキ
佐賀県	2月9日	須古寿司・ギョロツケ・鯖のかけ和え・だぶ汁・ようかん
洋食ランチ	2月14日	タコライス・たらこ Pasta・フライ・グラタン・南瓜スープ・チョコムース
ハッピーランチ	2月22日	ばら寿司・刺身・盛り合わせ・炊き合わせ・茶碗蒸し
ひな祭り	3月3日	ばら寿司・天ぷら・炊き合わせ・かつおのタタキ・茶碗蒸し・ロールケーキ
和食ランチ	3月9日	まぐろ漬け丼・野菜天ぷら・味噌肉じゃが・春菊の辛子和え・そば汁・抹茶パバロア
長崎県	3月14日	鶏飯・南蛮コロッケ・干し大根の煮物・つぼ汁・かんざらし
ハッピーランチ	3月29日	赤飯・盛り合わせ・刺身・炊き合わせ・茶碗蒸し

※ 1月より誕生会祝い膳からハッピーランチに変更 お誕生者は当日にお祝いする

令和4年度 デイサービスセンター畑寺 利用実績

1.人員の配置状況

	生活相談員	看護職員	介護職員	機能訓練指導員
常 勤 (人)	3	2	5	(1)
非 常 勤 (人)	0	0	2	(1)

1

営 業 日	1/1～1/3を除き年中無休
サービス提供時間 (送迎時間を除く)	09:00～16:30

2.月別利用状況

	4月	5月	6月	7月	8月	9月	10月	11月	12月	1月	2月	3月	合計
開 所 実 日 数	30日	31日	30日	31日	31日	30日	31日	30日	31日	28日	28日	31日	362日
利用実人数(総合)	20人	18人	18人	18人	19人	18人	19人	18人	18人	19人	18人	17人	220人
利用実人数(介護)	43人	46人	45人	45人	34人	43人	43人	48人	46人	46人	48人	46人	533人
利用実人数(合計)	63人	64人	63人	63人	53人	61人	62人	66人	64人	65人	66人	63人	753人
利用延人数(総合)	101人	105人	94人	101人	101人	102人	106人	99人	96人	102人	89人	93人	1,189人
利用延人数(介護)	466人	378人	508人	496人	432人	437人	349人	462人	427人	415人	403人	430人	5,203人
利用延人数(合計)	567人	483人	602人	597人	533人	539人	455人	561人	523人	517人	492人	523人	6,392人
1人平均利用回数	9.0回	7.5回	9.6回	9.5回	10.1回	8.8回	7.3回	8.5回	8.2回	8.0回	7.5回	8.3回	8.5回
1日平均利用人数	18.9人	15.6人	20.1人	19.3人	17.2人	18.0人	14.7人	18.7人	16.9人	18.5人	17.6人	16.9人	17.7人

3.介護度別利用状況

	4月	5月	6月	7月	8月	9月	10月	11月	12月	1月	2月	3月	合計
要 支 援 1	11人	10人	10人	9人	9人	9人	10人	9人	9人	10人	9人	8人	113人
要 支 援 2	8人	7人	7人	8人	9人	8人	8人	8人	8人	8人	8人	8人	95人
事 業 対 象 者	1人	1人	1人	1人	1人	1人	1人	1人	1人	1人	1人	1人	12人
小 計	20人	18人	18人	18人	19人	18人	19人	18人	18人	19人	18人	17人	220人
要 介 護 1	20人	21人	21人	19人	18人	18人	18人	20人	17人	17人	20人	17人	226人
要 介 護 2	10人	11人	11人	10人	9人	10人	10人	10人	12人	12人	12人	13人	130人
要 介 護 3	4人	4人	4人	6人	7人	7人	6人	8人	8人	8人	7人	8人	77人
要 介 護 4	3人	3人	2人	3人	3人	2人	2人	3人	2人	2人	2人	2人	29人
要 介 護 5	6人	7人	7人	7人	7人	6人	7人	7人	7人	7人	7人	6人	81人
小 計	43人	46人	45人	45人	44人	43人	43人	48人	46人	46人	48人	46人	543人
合 計	63人	64人	63人	63人	63人	61人	62人	66人	64人	65人	66人	63人	763人

令和4年度 デイサービス行事食

行事	実施日	献立名
島根県	4月8日	角すし・白魚のかき揚げ・竹の子の山椒煮・出雲のそば汁・果物
実演	4月18日	焼きおにぎり・焼きそば・お好み焼き・卵和え・味噌汁・漬物・パイナップルゼリー
和食ランチ	4月19日	菜種散らし寿司・鯛の桜蒸し・松風焼き・天ぷら・炊き合わせ・卵そうめん汁・いちごプリン
誕生会	4月26日	山菜おこわ・コロッケ・鶏肉の八幡巻き・炊き合わせ・マカロニサラダ・煮豆・茶碗蒸し・抹茶ゼリー
	4月27日	山菜おこわ・鶏肉の梅しそ天ぷら・魚の菜種焼き・炊き合わせ・酢味噌和え・煮豆・茶碗蒸し・抹茶ゼリー
端午の節句	5月5日	ばら寿司・天ぷら・炊き合わせ・菜の花の辛子和え・茶碗蒸し・ロールケーキ
鳥取県	5月13日	いただき・焼き鯖の煮つけ・じゃぶ・春雨の茶碗蒸し・らっきょう・ブドウゼリー
洋食ランチ	5月17日	オムライス・和風ペロンチーノ・エビカツ・鶏肉のから揚げカレー風味・クリームシチュ・プリンアラモード
実演	5月20日	ご飯・和風ハンバーグ・パスタ・サラダ・根菜汁・ももゼリー
誕生会	5月24日	ばら寿司・魚の七味焼き・蓮根のはさみ揚げ・炊き合わせ・和え物・煮豆・茶碗蒸し・羊羹
	5月25日	ばら寿司・魚の塩焼き・天ぷら・炊き合わせ・ぬた和え・煮豆・茶碗蒸し・羊羹
中華ランチ	6月10日	鮭とレタスのチャーハン・エビ天・チンジャオロース・麻婆茄子・ピーマンソテー・ワンタンスープ・杏仁豆腐
広島県	6月14日	あなご飯・煮ごめ・ワケギのぬた・ミニ尾道ラーメン・もみじ饅頭
誕生会	6月15日	赤飯・とろろ磯辺揚げ・豆腐ハンバーグ・炊き合わせ・お浸し・酢の物・茶碗蒸し・煮豆・コーヒーゼリー
	6月21日	赤飯・メンチカツ・魚のバター生姜焼き・炊き合わせ・お浸し・酢の物・茶碗蒸し・煮豆・コーヒーゼリー
実演	6月23日	焼きおにぎり・焼きうどん・お好み焼き・小松菜和え物・味噌汁・マンゴーゼリー
七夕	7月7日	ばら寿司・七夕そうめん・揚げ物・茄子とがんもの煮物・ゆかり和え・果物
和食ランチ	7月12日	みょうがご飯・天ぷら・鯖照り焼き・葱卵焼き・炊き合わせ・茶碗蒸し・抹茶ゼリー
誕生会	7月18日	ばら寿司・なすのはさみ揚げ・魚の和風ムニエル・炊き合わせ・なめたけ和え・煮豆・茶碗蒸し・小倉ミルクゼリー
実演	7月21日	五目チャーハン・ギョーザ・あんかけ焼きそば・鶏肉のから揚げ・サラダ・スープ・マンゴープリン
山口県	7月22日	岩国寿司・ひりょうず・つしま・いとこ煮・夏ミカン寒
誕生会	7月29日	ばら寿司・白身フライ・ハンバーグ・炊き合わせ・春雨サラダ・煮豆・茶碗蒸し・小倉ミルクゼリー
香川県	8月12日	押し寿司・アジの三杯酢・こんにやくのはちはい・茄子のそうめん汁・ブドウゼリー
洋食ランチ	8月16日	カレーピラフ・フライ・タンドリーチキン・スペインオムレツ・トマトとツナの Pasta・南瓜スープ・バナナプリン
夏祭り	8月22日	枝豆混ぜご飯・お好み焼き・焼きそば・焼きとものこし・ポテト・鶏肉のから揚げ・おでん・果物
誕生会	8月29日	ばら寿司・牛肉の野菜巻き・ひじきハンバーグ・炊き合わせ・ごま和え・うぐいす豆・茶碗蒸し・小豆寒天
	8月30日	鮭ばら寿司・コロッケ・梅おろしハンバーグ・炊き合わせ・和え物・うぐいす豆・茶碗蒸し・小豆寒天
実演	9月8日	焼きおにぎり・秋刀魚の塩焼き・さつま芋のバター焼き・長芋酢物・赤だし・南瓜ババロア
徳島県	9月9日	ワカメおにぎり・半田そうめん・でこまわし・ならえ・ういろ
中華ランチ	9月13日	華風おこわ・魚の中華揚げ・エビチリ・牛肉の細切り炒め・かに玉・ギョーザ・ミニラーメン・杏仁豆腐
誕生会	9月16日	ばら寿司・から揚げ・魚のかわり蒸し・炊き合わせ・辛子和え・金時豆・茶碗蒸し・小倉寒天
敬老会	9月19日	栗入り赤飯・盛り合わせ・炊き合わせ・ワサビ和え・茶碗蒸し・果物
誕生会	9月20日	ばら寿司・チキン南蛮・魚の葱味噌焼き・炊き合わせ・ワカメの酢の物・金時豆・茶碗蒸し・小倉寒天
地方祭	10月7日	ばら寿司・ぶりの照り焼き・揚げ物・田舎煮・炒り卵和え・茶碗蒸し・果物
高知県	10月13日	こけら寿司・鶏肉のゆずがらめ・ねぎとさつま芋のぬた和え・どろめ汁・オレンジゼリー
和食ランチ	10月18日	きのこご飯・小えび天・豚肉のポン酢炒め・魚の塩焼き・卵焼き・芋炊き汁・抹茶ゼリー
誕生会	10月24日	赤飯・刺身・オムレツ・炊き合わせ・サラダ・茶碗蒸し・うぐいす豆・羊羹
	10月27日	赤飯・刺身・ひりょうず・炊き合わせ・白菜酢物・茶碗蒸し・うぐいす豆・羊羹
愛媛県	11月11日	鯛めし・ジャコカツ・緋のかぶら蕪なます・五色そうめん・果物
洋食ランチ	11月15日	オムライス・鶏肉のから揚げ・白身フライ・鮭キャベツの Pasta・豚肉のマーマレード炒め・サラダ・スープ・チョコババロア
実演	11月17日	にぎり寿司・いなり寿司・ゴマ和え・赤だし・果物
誕生会	11月22日	ばら寿司・刺身・牛肉の和風焼き・炊き合わせ・土佐和え・うぐいす豆・松茸茶碗蒸し・苺ババロア
	11月25日	ばら寿司・刺身・鶏肉のくわ焼き・炊き合わせ・柚和え・うぐいす豆・松茸茶碗蒸し・苺ババロア
誕生会	12月13日	赤飯・揚げ物・刺身・炊き合わせ・酢物・うぐいす豆・茶碗蒸し・芋羊羹
	12月16日	赤飯・鶏肉の梅焼き・刺身・炊き合わせ・なます・うぐいす豆・茶碗蒸し・芋羊羹
クリスマス	12月23日	チキンライス・ミートローフ・フライ・和風ペロンチーノ・南瓜グラタン・スープ・苺ババロア
忘年会	12月29日	海の親子寿司・刺身・盛り合わせ・炊き合わせ・茶碗蒸し・抹茶ババロア
	12月30日	海の親子寿司・刺身・盛り合わせ・炊き合わせ・茶碗蒸し・抹茶ババロア
年越しそば	12月31日	年越しそば・おにぎり・里芋のとも和え・フルーツヨーグルト
お正月	1月4日	五目散らし寿司・刺身・鯛の塩焼き・炊き合わせ・紅白なます・紅白そうめん・ねりきり
お正月	1月5日	五目散らし寿司・刺身・鯛の塩焼き・炊き合わせ・紅白なます・紅白そうめん・ねりきり
福岡県	1月19日	ご飯・がめ煮・長芋の酢の物・南瓜のだご汁・漬物・果物
誕生会	1月24日	竹の子ご飯・刺身・とり天・炊き合わせ・ゴマ和え・金時豆・茶碗蒸し・抹茶羊羹
	1月27日	竹の子ご飯・刺身・エビポテトコロッケ・炊き合わせ・酢物・金時豆・茶碗蒸し・抹茶羊羹
中華ランチ	1月31日	五目チャーハン・小えび天・かに玉・牛肉の細切り炒め・シューマイ・いも芋サラダ・ワンタンスープ・マンゴープリン
節分	2月3日	恵方巻・鯛フライ・炊き合わせ・菜種和え・空也蒸し・ロールケーキ
実演	2月6日	握り寿司・いなり寿司・お浸し・赤だし・果物
佐賀県	2月9日	須古寿司・ギョロッケ・鯖のかけ和え・だぶ汁・ようかん
洋食ランチ	2月14日	タコライス・たらこパスタ・フライ・グラタン・南瓜スープ・チョコムース
誕生会	2月21日	ばら寿司・刺身・つくね焼・炊き合わせ・サラダ・茶碗蒸し・芋羊羹
	2月24日	ばら寿司・刺身・里芋コロッケ・炊き合わせ・ゴマ和え・茶碗蒸し・芋羊羹
ひな祭り	3月3日	ばら寿司・天ぷら・炊き合わせ・かつおのたたき・茶碗蒸し・ロールケーキ
和食ランチ	3月9日	まぐろ漬け丼・野菜天ぷら・味噌肉じゃが・春菊の辛子和え・そば汁・抹茶ババロア
長崎県	3月14日	鶏飯・南蛮コロッケ・干し大根の煮物・つぼ汁・かんざらし
実演	3月16日	にぎり寿司・いなり寿司・磯和え・赤だし・果物
誕生会	3月20日	赤飯・豆腐ハンバーグ・刺身・炊き合わせ・ほうれん草サラダ・煮豆・茶碗蒸し・ねりきり
	3月25日	赤飯・フライ・刺身・炊き合わせ・菜の花の和え物・煮豆・茶碗蒸し・ねりきり

ウェルケア畑寺職員研修

月 日	研 修 内 容	職 種
4月22日 4月27日 4月29日	接遇研修	全職員
5月26日 5月27日	身体拘束及び虐待防止研修	全職員
5月26日 5月27日	介護事故防止研修会	全職員
6月25日 6月28日 6月30日	食中毒に関する研修会	全職員
7月18日 7月26日 8月2日	感染症予防研修会	介護・看護職員
7月27日	デイサービスセンター職員研修	デイ・相談員
10月24日 10月25日 10月28日	身体拘束防止研修会	全職員
11月23日 11月24日 11月29日	看取り介護研修会	全職員
11月23日 11月24日 11月29日	褥瘡発生防止研修会	全職員
12月1日	四国老協セミナー	施設長
12月8日	認知症ケアの技術(オンライン)	介護職員
12月13日	職場のメンタルヘルス(オンライン)	デイ・看護職員
12月19日～1月1日	高齢者虐待防止研修会(オンラインセミナー)	全職員
2月1日	デイサービスセンター戦略会議	デイ所長
2月15日	全国老人福祉施設大会・研究会議(オンデマンド配信)	施設長
2月28日	施設長研修会「今後の介護事業経営を考える」	施設長
3月3日	口腔ケア研修会(オンライン)	看・介護職員
3月15日 3月24日 3月28日	感染症発生施設初期対応支援者養成研修	管理者

令和4年度 事業実績報告

地域密着型介護老人福祉施設 ウェルケア高浜

令和4年度の取り組み及び成果

① 新人教育に力を入れ、職員のモチベーション維持・向上に努めました。

新人研修を実施し、理念、接遇、介護の基本、認知症について研修を実施しました。

入職後は毎日、面談をして一日の振り返りを行う事で、不安を解消し、次回の業務で少しずつ活かせる事が出来ました。

職員と定期的に計画性を持った面談を行いました。職員一人ひとりの個性を活かせるように、良い所・気になる点等を明確に伝え、モチベーションの維持向上に努めました。

② ユニットケアの理念に基づき、一人ひとりのペースに合わせた暮らしを支援しました。

ユニットケアの理念を見直し、一人ひとりのご利用者に深くかかることができました。本人様とのコミュニケーションやご家族との連絡を行い、これまで本人様がどのような生活を送ってきたかを理解し、カンファレンスの場では他職種が意見を交換し、介護が作業的にならないよう、その人らしい生活を営むための援助方針について話し合い、計画を実行することができました。

③ 各委員会を開催、研修を行い、日々のケアを見直しながらケアの質の向上を図りました。

全ての職員が身体拘束、高齢者虐待はあってはならないという認識を持ち、業務に取り組むことを目的に身体拘束廃止委員会・高齢者虐待防止委員会は毎月開催しました。身体拘束や高齢者虐待のグレーゾーンについて考え、日々の業務を見直す機会になりました。

事故発生防止委員会を開催し、事故の報告書、ヒヤリハットの分析を行い、対策を考え、再発に努めました。

ケア向上委員会を創設し、感染症対策や認知症等の法定研修の他に、エンゼルケア、福祉用具専門相談員を招いて福祉用具の活用方法について等、毎月、研修を実施しました。職員の知識と技術のスキルを向上させる機会になりました。

④ 「コロナ禍でもできること」を考え、実施しました。

コロナ禍でも何かできないかと考え、感染症対策を行いながら 8 月は施設での三津浜の花火大会の鑑賞や夏祭り、3 月には春の交流会を開催し、ボランティアの方々を招いて入居者様と職員が共に楽しむことが出来ました。

季節の行事、感染予防を可能とした調理レク、身体を動かすゲームなども行えました。

令和4年度事業実績報告

地域密着型介護老人福祉施設 ウェルケア高浜

(令和5年3月31日現在)

1. 人員配置状況

職 種	常 勤	非 常 勤
1. 施設長	1名	
2. 介護職員	15名	2名
3. 生活相談員	1名(兼務)	
4. 看護職員	2名	
5. 介護支援専門員	1名(兼務)	
6. 機能訓練指導員		1名(兼務)
7. 医師		嘱託医1名
8. 管理栄養士	1名	

2. 実績一覧

令和3年度	4	5	6	7	8	9	10	11	12	1	2	3	合計
延べ人数(人)	860	870	847	862	858	862	835	852	892	899	780	841	10258
居室稼働率 (%)	98	96.3	97.4	97.6	95.4	96.7	92.8	97.9	99.2	100	96	93.5	96.8
入院 (日)	9	67	33	37	41	20	58	3	0	0	13	31	312
入所 (件)	0	1	2	2	1	2	1	2	1	0	2	1	15
退所 (件)	0	2	1	1	2	2	1	1	1	0	3	2	16
入所までの空床期間(日)	0	12	22	24	6	8	10	15	7	0	19	21	144
令和4年度	4	5	6	7	8	9	10	11	12	1	2	3	合計
延べ人数(人)	840	846	825	877	876	842	893	863	899	884	807	899	10351
居室稼働率 (%)	96.5	94.1	94.8	97.1	97.8	96.7	99.3	99.1	100	98.3	99.3	100	97.7
入院 (日)	2	42	41	22	16	8	6	7	0	10	5	0	159
入所 (件)	1	1	1	0	1	2	0	0	0	0	1	0	7
退所 (件)	1	1	1	1	0	2	0	0	0	1	0	0	7
入所までの空床期間(日)	28	11	4	0	7	20	0	0	0	5	0	0	75

3. 入所者年齢階層別状況

(令和5年3月31日現在)

年齢	40~59	60~64	65~69	70~74	75~79	80~84	85~89	90~94	95~99	100~	合計
男	0	0	0	1	0	1	2	1	2	0	7
女	0	0	0	0	0	3	7	5	4	3	22
合計	0	0	0	1	0	4	9	6	6	3	29

最高年齢：103歳2ヵ月・最低年齢：74歳8ヵ月・平均年齢：90歳2ヵ月(前年度平均年齢：89歳6ヵ月)

4. 入所者平均要介護度

性別	4月	5月	6月	7月	8月	9月	10月	11月	12月	1月	2月	3月	平均
男	3.8	3.8	3.5	3.5	3.5	3.6	3.6	3.6	3.6	3.6	3.8	3.7	3.6
女	4.2	4.2	4.2	4.2	4.1	4.0	4.1	4.1	4.1	4.1	4.2	4.2	4.1
平均	4.1	4.1	4.1	4.1	4.0	4.0	4.0	4.0	4.0	4.0	4.1	4.1	4.1

※令和2年度平均要介護度「3.9」 令和3年度平均要介護度「4.1」 令和4年度平均介護度「4.1」

5. 入所者要介護度別人数

(令和4年3月31日現在)

	要介護1	要介護2	要介護3	要介護4	要介護5	合計
男	0	0	2	4	0	6
女	0	0	3	12	8	23
合計	0	0	5	16	8	28

6. 入所待機者の要介護度別人数

(令和4年3月31日現在)

	要介護1	要介護2	要介護3	要介護4	要介護5	合計
人数	1	6	9	5	3	24

7. 避難訓練

- ・令和4年10月6日 夜間を想定し、自主避難訓練を実施
- ・令和5年1月24日 日中を想定して自主避難訓練を実施

8. 看護報告

①職員健康診断

- ・35歳以上健診：6月・7月実施（職員41名）
- ・35歳以下パート職員等健診：9月9日 実施（職員19名）
- ・夜勤対応者健康診断：2月27日 実施（職員25名）

②入所者健康管理等

- ・9月9日 29名実施
- ・バイタル測定：入浴前及び往診日（月2回）実施
- ・体重測定：毎月全員測定実施

③感染症対策

- ・新型コロナワクチン接種
4回目・8月31日 9月7日 実施
5回目・令和5年1月25日 2月1日 2月8日 実施
- ・インフルエンザ予防接種・令和4年11月2日 11月9日 11月16日 実施
- ・感染症勉強会 2回
- ・緊急時対応の勉強会 2回実施

9.行事实績報告

月日	行事	月日	行事
令和4年4月1日	調理レクリエーション	11月10日	おやつ作り
6日	カラオケ・風船バレー	14日	壁面飾り作り
15日	お誕生日会	17日	誕生日会
21日	おやつ作り	22日	霜月弁当
25日	風船バレー	12月1日	クリスマス飾り付け
5月3日	たこ焼きパーティー	7日	風船バレー レクリエーション
5日	こどもの日レクリエーション	9日	カラオケ大会
7日	母の日	14日	誕生日会
16日	お誕生日会	24日	クリスマス会
24日	おやつ作り	1月3日	書初め 新年レクリエーション
6月1日	お誕生日会	11日	風船バレー・ボール投げ
10日	紫陽花の飾り作り	17日	お誕生日会
16日	父の日イベント	26日	おやつ作り(フルーツ)
24日	調理レクリエーション	2月3日	節分ランチ 豆まき
7月3日	七夕飾り作り	10日	お誕生日会
7日	七夕レクリエーション	14日	バレンタインデーおやつ作り
26日	風船バレー・ボーリング	21日	春の壁面飾り作成
8月3日	かき氷作り	3月3日	ひなまつりレクリエーション
6日	三津浜花火大会鑑賞	10日	お誕生日会
10日	調理レクリエーション	14日	ホワイトデーおやつ作り
18日	お誕生日会	26日	春のふれあい祭り
21日	夏祭り		
26日	おやつ作り		
9月6日	風船バレー		
10日	お誕生日会		
19日	敬老会		
10月3日	おやつ作り(クレープ)		
7日	風船バレー・ボール投げ		
15日	お誕生日会		
19日	カラオケ大会		

10. 特養研修、参加記録簿

月	日	研修名	人数
4月	15・22	新人研修・接遇・マナー勉強会	6
4月	10・25	認知症の理解とケアに関する研修	27
5月	12・19	プライバシー保護の取り組みに関する研修	24
6月	2・9	緊急時の対応に関する研修	25
7月	7・14	事故発生または再発防止に関する研修	25
8月	4・11	緊急時の対応に関する研修	26
9月	1・8	感染症・食中毒の予防及び蔓延防止の研修	24
10月	6・13	エンゼルケアの研修	27
10月	12・20	身体拘束の排除のための取り組みに関する研修	27
11月	3・10	非常災害に関する研修	23
12月	8・15	医療に関する研修（緊急時対応を含む）	25
12月	10・22	感染症に関する研修	21
1月	14・23	ターミナルケア・看取りケア	24
1月	17・26	ストレスマネジメント	24
2月	10・22	褥瘡の勉強会	23
2月	7・18	ボディメカニクス	20
3月	1	福祉用具の活用方法について	24
3月	14・21	ハラスメント防止に関する研修	25

11. 行事食実施報告

実施日		行事名	内容
4月	6日	お花見弁当	全館対応
	21日	松花堂弁当	全館対応
5月	5日	お楽しみランチ	全館対応
	25日	新緑御膳	全館対応
6月	10日	梅雨の気まぐれ弁当	全館対応
	22日	あじさい御膳	全館対応
7月	7日	七夕御膳	全館対応
	26日	文月御膳	全館対応
8月	10日	助六弁当	全館対応
	26日	葉月弁当	全館対応
9月	6日	お楽しみランチ	全館対応
	19日	敬老の日 お祝い膳	全館対応
10月	7日	木の葉月弁当	全館対応
	19日	秋の旬彩御膳	特養・小規模
11月	10日	紅葉御膳	特養・小規模・デイ
	22日	霜月弁当	全館対応
12月	9日	三冬月御膳	全館対応
	24日	クリスマス御膳	全館対応
1月	11日	睦月御膳	全館対応
	26日	にぎり寿司ランチ	全館対応
2月	3日	節分ランチ	全館対応
	21日	如月御膳	全館対応
3月	3日	ひな祭り御膳	全館対応
	22日	弥生御膳	全館対応

令和4年度事業実績報告

短期入所生活介護事業所 ウェルケア高浜

1. 人員配置状況

(令和5年3月31日現在)

職 種	常 勤	非 常 勤
1. 管理者	1名(兼務)	
2. 介護職員	5名	1名
3. 生活相談員	1名(兼務)	

2. 実績一覧

令和3年度	4月	5月	6月	7月	8月	9月	10月	11月	12月	1月	2月	3月	合計
延べ人数 (人)	271	285	270	255	268	258	252	245	255	254	233	252	3098
居室稼働率 (%)	100.3	102.1	98.9	91.4	96.1	95.6	90.3	91.1	91.4	91.0	92.4	90.3	94.2
1日平均利用者数	9.03	9.19	9.0	8.2	8.6	8.6	8.1	8.2	8.3	8.2	8.2	8.1	8.4
令和4年度	4月	5月	6月	7月	8月	9月	10月	11月	12月	1月	2月	3月	合計
延べ人数 (人)	215	256	257	264	241	260	270	252	259	251	242	269	3,036
居室稼働率 (%)	79.6	91.8	95.2	94.6	86.3	96.3	94.4	95.2	92.8	89.9	96	96.4	92.3
1日平均利用者数	6.6	8.3	8.5	8.4	7.4	7.9	7.7	8.4	8.3	8.1	8.6	8.7	8.1

令和4年度の取り組み及び成果

- 4月は新型コロナの影響で稼働率が下がりましたが、5月からは90%以上の稼働率を維持できました。居宅ケアマネジャーへ毎月、モニタリングをお届けし、密な連絡により連携を心がけ、空床を減らすよう努力しました。延べ人数は昨年度に比べ下がっていますが、昨年より介護度が高い利用者様に対応する事が出来ております。
- 緊急対応等を臨機応変に受け入れる事ができました。夜間受け入れや夕食後送迎など継続して実施しました。
- 月一回のイベントレクを、職員が順番に担当制として実施する事により季節を感じる近場の外出や調理レクリエーション、おやつ作り、お誕生日会など、様々なレクリエーションができました。

3. 要介護度別利用者数

	4月	5月	6月	7月	8月	9月	10月	11月	12月	1月	2月	3月	合計
要支援1	0	0	0	0	0	0	0	1	0	1	0	0	2
要支援2	0	1	0	1	1	1	1	1	1	1	1	1	10
要介護1	8	10	12	9	10	10	7	10	10	11	7	9	113
要介護2	6	10	8	9	6	6	7	7	5	5	6	10	85

要介護3	3	4	7	7	7	7	8	7	7	6	7	5	75
要介護4	7	8	8	9	9	8	9	6	7	6	6	6	89
要介護5	2	1	1	2	3	3	3	2	3	3	3	3	29
合計	26	34	36	37	36	35	35	34	33	33	30	34	403

4. 要介護度別利用者延べ日 1

	4月	5月	6月	7月	8月	9月	10月	11月	12月	1月	2月	3月	合計
要支援1	0	0	0	0	0	0	0	2	0	2	0	0	4
要支援2	0	2	0	2	3	4	2	3	2	4	6	10	38
要介護1	25	44	49	60	49	52	56	44	57	49	38	40	563
要介護2	24	45	46	40	33	35	25	27	34	32	45	60	446
要介護3	74	64	71	83	56	46	52	57	51	44	43	44	685
要介護4	70	95	85	71	78	106	115	106	100	102	93	98	1119
要介護5	22	6	6	8	22	17	20	13	15	18	17	17	181
合計	215	256	257	264	241	260	270	252	259	251	242	269	3036

5. 平均要介護度

性別	4月	5月	6月	7月	8月	9月	10月	11月	12月	1月	2月	3月	平均
男	2.0	2.4	3.0	3.3	3.1	2.7	3.0	2.9	2.7	2.5	2.8	2.9	2.8
女	2.8	2.5	2.4	2.5	2.8	2.7	2.9	2.6	2.5	2.6	2.6	2.4	2.6
平均	2.8	2.5	2.5	2.6	2.8	2.7	2.9	2.7	2.5	2.6	2.7	2.5	2.6

令和4年度事業実績報告

通所介護事業所 ウェルケア高浜
認知症対応型通所介護事業所 ウェルケア高浜

令和4年度の取り組み及び成果

【通所介護事業所】

- (1) 普段から明るい挨拶や業務等、基本的な事はできているかの確認を日々実行しました。私達の仕事は人と人の仕事であり、人は心である事がケアの原点である事を元に初心に戻って取り組みました。
- (2) お誕生会や調理レク等の取り組みは、利用者の方、お一人お一人の事を考え、ご利用者、職員と一緒に楽しめる内容で実施する事ができました。
- (3) ご利用者の「変化、気づき」を見つけ、小まめに居宅介護支援事業所に、報告、連絡、相談を行い、相談しやすい通所介護事業になるように努めました。
- (4) 感染対策をしっかりと行いながら、コロナがやや落ち着いた際には地域交流等含めて、高浜中学校からの訪問やボランティアさんを受け入れました。

【認知症対応型通所介護】

- (1) ご利用者が「やってきたこと」「できること」の中から「やりたいこと」につながる取り組みを実施しています。(回想法、脳トレ学習、華道、茶道、ゴルフ、パソコン作業、縫製、大工作業、詩吟講師、タイ語講師、スイミング体操、そろばん等)
- (2) BPSD（認知症の周辺症状）に関する研修や事例検討会を実施することで、職員のケアの質の向上につながりました。
- (3) 居宅介護支援事業所に訪問し、私達が行っているケア、取り組みをさせていただく事ができました。
- (4) 他部署と協力しながら、サロン活動を行い、地域との繋がりがより強いものになりました。

令和4年度事業実績報告

通所介護事業所 ウェルケア高浜

1. 人員配置状況

(令和5年3月31日現在)

	生活相談員	看護職員	介護職員	機能訓練指導員
常勤	2 (1)	0 (0)	3 (1)	0 (0)
非常勤	0	2 (1)	10	2 (1)

※兼務は () で記載

営業日	日	月	火	水	木	金	土	祝
	×	○	○	○	○	○	○	○
サービス提供時間			9:00 ~ 16:15					

2. 月間利用状況

○令和3年度

		4月	5月	6月	7月	8月	9月	10月	11月	12月	1月	2月	3月	合計
給付管理数	介	51	49	52	55	52	54	54	53	50	46	44	48	608
	予	16	14	15	14	12	16	15	15	15	14	14	17	177
新規者数	介	3	1	0	1	2	4	0	2	3	1	1	2	20
	予	0	1	1	0	0	1	1	0	1	0	2	3	10
終了者数	介	0	2	1	0	2	0	0	2	4	2	2	2	17
	予	0	1	0	0	0	1	1	0	0	0	0	0	3
延べ利用者数	介	599	542	638	650	603	676	631	557	572	474	466	556	6964
	予	99	63	92	84	82	87	91	89	95	77	69	92	1020
営業日数		27日	26日	26日	27日	26日	26日	26日	26日	27日	24日	24日	27日	26日
1日の利用平均		25.9	24.0	28.1	27.2	26.3	29.3	27.8	25.5	25.4	23.0	22.3	24.0	25.7
介護度平均		1.8	2.0	1.8	1.9	1.8	1.8	1.8	1.8	1.8	1.8	1.8	1.8	1.8

○令和4年度実績

		4月	5月	6月	7月	8月	9月	10月	11月	12月	1月	2月	3月	合計
給付管理数	介	48	52	60	61	66	62	69	68	66	68	72	76	768
	予	16	15	12	13	13	12	15	16	19	17	17	18	183
新規者数	介	2	7	4	3	3	4	11	1	5	3	6	5	54
	予	0	0	0	1	0	0	2	1	4	2	1	1	12
終了者数	介	0	0	1	2	0	4	0	2	5	2	1	1	18
	予	0	0	1	0	0	1	0	1	0	0	0	0	3
延べ利用者数	介	570	622	660	705	680	692	742	633	694	693	692	905	8288
	予	95	98	67	71	72	68	75	75	81	85	79	94	960
営業日数		27日	26日	26日	27日	26日	26日	26日	26日	27日	24日	24日	27日	26日
1日の利用平均		25.6	27.7	28.0	29.9	29.2	29.2	31.4	29.5	28.7	32.5	32.1	37.1	30
介護度平均		1.7	1.7	1.8	1.8	1.8	1.9	1.9	1.9	1.7	1.8	1.8	1.9	1.8

3. 性別・年齢別利用状況

(令和5年3月31日現在)

	60~64	65~69	70~74	75~79	80~84	85~89	90~94	95~99	合計	平均年齢
男性	0	0	3	4	8	11	4	1	31	78.9歳
女性	0	0	3	9	15	16	11	7	61	85.6歳
合計	0	0	6	13	23	27	15	8	92	85.2歳

4. 終了者の理由 (合計 21件)

終了となった理由	件数
施設入所	9件
死亡	12件
その他	0件

5. 居宅介護支援事業所と利用件数

※ () は前年度数

居宅事業所名	利用件数	居宅事業所名	利用件数
ウェルケア高浜	31件(9)	ハッピー愛媛(☆)	1件
済生会 にぎたつ苑	7件(9)	てんこう	8件(8)
味酒野ていれぎ荘	2件(1)	シルバー居宅	1件(1)
ひなた	1件	りんく	1件(1)
かりん(☆)	2件	あずみ	2件(2)
愛あい	2件	セントケア	1件
コスモス	1件	松山特別養護老人ホーム	14件(5)
空	1件	福角の里	1件(1)
みなみさや	3件	こもだ	2件(2)
りぼん	2件(1)	包括支援センター 三津浜	3件(6)
エーゼル	1件	アップル	3件(3)
ルクス(☆)	2件	珠の実(☆)	2件
たね(☆)	1件	ジェネシス(☆)	1件
いよ居宅(☆)	1件	MMC ドリームサービス	1件

(☆) は新規の居宅

令和4年度事業実績報告

認知症対応型通所介護事業所 ウェルケア高浜

1. 人員配置状況

(令和5年3月31日現在)

	生活相談員	看護職員	介護職員	機能訓練指導員
常勤	0	0	2	0
非常勤	0	(1)	3	(1)

※兼務は()で記載

営業日	日	月	火	水	木	金	土	祝
	×	○	○	○	○	○	×	○
サービス提供時間			9:00 ~ 16:15					

2. 月間利用状況

○令和3年度実績

	4月	5月	6月	7月	8月	9月	10月	11月	12月	1月	2月	3月	合計
給付管理数	13	13	14	13	12	13	13	11	11	11	11	12	147
新規者数	2	0	1	0	0	1	1	1	1	0	1	2	10
入院者数	0	0	0	1	1	0	0	4	0	0	0	0	6
終了者数	1	0	0	1	0	1	0	1	0	1	1	1	7
延べ利用者数	136	128	139	126	124	121	129	106	119	113	111	129	1481
営業日数	22日	21日	22日	22日	22日	22日	21日	22日	23日	20日	20日	23日	年間平均
1日の利用平均	6.2	6.1	6.3	5.7	5.6	5.5	6.1	4.8	5.2	5.7	5.6	5.6	5.7
介護度平均	2	2	2	2	2	2	2	2	2	2	2	2	2

○令和4年度実績

	4月	5月	6月	7月	8月	9月	10月	11月	12月	1月	2月	3月	合計
給付管理数	12	12	12	14	12	12	11	11	11	10	10	11	138
新規者数	0	1	0	1	1	0	0	0	0	0	1	1	5
入院者数	0	0	0	0	0	1	0	0	1	0	0	0	2
終了者数	0	0	0	0	0	0	0	0	1	0	0	0	1
延べ利用者数	115	128	116	113	120	118	109	121	109	98	102	124	1373
営業日数	21日	22日	22日	21日	23日	22日	21日	22日	22日	20日	20日	23日	年間平均
1日の利用平均	5.5	5.8	5.3	5.4	5.2	5.4	5.2	5.5	5	4.9	5.1	5.4	5.3
介護度平均	2.1	2.2	2.2	2.3	2.3	2.3	2.6	2.6	2.4	2.9	2.6	2.9	2.4

3. 性別・年齢別利用状況

(令和5年3月31日 現在)

	45～69	70～79	80～84	85～89	90～94	95～99	合計	平均年齢
女性	0	1	1	0	3	0	5	86.6歳
男性	1	1	2	1	0	0	5	75.2歳
合計	0	2	3	1	3	0	10	80.9歳

4. 終了者の理由

終了となった理由	件数	終了となった理由	件数
他のサービスへ移行	1件	死亡	1件

5. 居宅介護支援事業所と利用件数

※ () は前年度数

居宅事業所名	利用件数	居宅事業所名	利用件数
ウェルケア高浜	1件(1)	居宅アップル(☆)	2件(2)
エーゼル	1件(1)	居宅安寿荘(☆)	1件(0)
居宅姫原(☆)	0件(1)	第二権現荘	1件(1)
味酒野ていれぎ荘	3件(2)	こもだ	1件(1)
にぎたつ苑	0件(1)	生協病院(☆)	1件(1)
居宅件数	8件(10)	利用件数	(11)

令和4年度事業実績報告

小規模多機能型居宅介護事業所 ウェルケア高浜

令和4年度の取り組み及び成果

- ① 週間で担当を作ってレクリエーション、機能訓練、外出等の実施強化をしました。ご利用者のADLの改善ができました。
- ② 困難ケースのご利用者のケアの取り組みにも積極的に取り組み、地域包括支援センターへの相談を随時実施し、訪問看護や訪問診療などの他事業所との連携もできました。事例からの学びは知識、経験の向上に繋がりました。
- ③ 退院されたご利用者を「連続泊まり」から一時帰宅、自宅で週一回泊りへと小規模多機能の理想としている在宅復帰へ繋げることができました。
- ④ 季節の行事や日々のレクリエーションを行い、小規模ならではのドライブや外出を行い、社会との繋がり、ご利用者の健康維持やストレス解消ができました。
- ⑤ 松ノ木サロンを実施、参加しました。民生委員さんの歌の披露、地域の方の詩吟、職員の日本舞踊などで地域の皆さんに喜んでいただけました。リモートでクイズを出すなどコロナ禍活動から学んだノウハウを活かすこともできました。地域の事業所として、近隣の皆さんと信頼関係が築けています。
- ⑥ 個人面談、全体ミーティングの回数を増やし、個人間の問題をチーム全体で捉えることができました。
- ⑦ 年度末からはホール改装が実施され、広々としたホールでご利用者は様々なレクを楽しむことができました。居室も3室増床され、緊急時の泊り対応もできました。
- ⑧ コロナウイルス感染者発生時も令和3年度の経験を活かし、スムーズに対応する事ができました。普段からご家族との関係が良好である為、随時密に相談を実施、臨機応変に対応しました。一斉に「通い」をご遠慮していただいた際にも「訪問」にて生活支援が継続できました。

令和4年度事業実績報告

小規模多機能型居宅介護事業所 ウェルケア高浜

1. 人員の配置状況

(令和5年3月31日現在)

職種	常勤	非常勤	常勤換算	配置基準
1. 管理者	1名	0名	1.0名	1名
2. 計画作成担当者	1名	0名	1.0名	1名
3. 看護職	1名	1名	1.7名	1名
4. 介護職	8名	4名	10.8名	

2. 要介護度別給付管理数

	要介護1	要介護2	要介護3	要介護4	要介護5	合計	平均介護度
令和4年3月	3	6	8	3	1	21	2.7
令和5年3月	5	3	9	3	1	21	2.6

3. 性別・年齢別利用者状況

(令和5年3月31日現在)

	~59	60~ 64	65~ 69	70~ 74	75~ 79	80~ 84	85~ 89	90~ 94	95~ 99	100~	合計	平均年齢
女	0	0	1	0	2	2	4	5	3	0	16	83
男	0	0	0	2	0	0	1	1	0	0	5	85
合計	0	0	1	2	2	2	5	6	3	0	21	84

最高年齢 97歳7ヶ月

昨年度平均年齢 女性 87.4歳

最低年齢 68歳4ヶ月

男性 81.25歳

合計 86.2歳

4. 新規契約者紹介元の内訳

年間合計8件 (前年合計12件)

ウェルケア高浜0件 (2件)	おおぞら病院0件 (1件)	砥部病院0件 (1件)	福角病院0件 (1件)
合歓の木2件 (2件)	居宅 アップル1件 (1件)	居宅 済生会松山特養0件 (1件)	居宅 第二権現荘0件 (1件)
居宅 悠遊社0件 (1件)	在宅介護支援センターうらや0件 (1件)	にぎたつ苑0件 (0件)	松山リハビリテーション病院0件 (0件)
居宅てんこう1件 (0件)	居宅安信0件 (0件)	居宅幸富久荘0件 (0件)	包括支援センター0件 (0件)
ご家族1件 (0件)	記念病院1件 (0件)	ひだまりの樹1件 (0件)	居宅りんく1件 (0件)

※ () 内 前年件数

5. 終了者の理由

年間合計10件 (前年合計10件)

入院	3件 (3件)	特養入所・長期ショート移行	3件 (4件)
他施設利用	1件 (1件)	通所移行	0件 (1件)
自宅	3件 (2件)		

※ () 内 前年件数

6. 前年度との実績比較

令和3年度

	4月	5月	6月	7月	8月	9月	10月	11月	12月	1月	2月	3月	年度平均
給付管理	22	20	22	20	20	20	21	20	20	23	23	20	20.9
平均介護度	2.4	2.6	2.5	2.6	2.6	2.6	2.6	2.6	2.5	2.4	2.5	2.5	2.5
1日平均 (通い)	15.4	14.6	15.4	15.7	15.7	16.0	15.1	15.1	14.5	13.7	12.5	16.0	15.0
1日平均 (泊り)	4.4	3.3	3.7	5.4	6.2	6.4	5.0	4.1	3.5	3.5	4.3	3.5	4.4

令和4年度

	4月	5月	6月	7月	8月	9月	10月	11月	12月	1月	2月	3月	年度平均
給付管理	21	21	21	21	22	21	22	21	19	19	21	21	20.0
平均介護度	2.6	2.7	2.6	2.7	2.7	2.7	2.8	2.9	2.8	2.8	2.6	2.6	2.7
1日平均 (通い)	15.9	16.2	17.1	17.6	16.8	16.0	17.3	14.4	13.6	14.5	15.8	16.7	15.9
1日平均 (泊り)	4.1	5.4	6.2	6.3	5.6	5.3	5.3	3.9	4.0	6.0	5.7	6.7	5.3

令和4年度事業実績報告

居宅介護支援事業所 ウェルケア高浜

令和4年度の取り組み及び成果

○運営方針

- (1) 公正中立を心掛け、利用者本位・代弁者としての役割を果たします。
 - ・介護給付の利用に縛られず、多様な地域資源の活用に努めることが出来ました。本人が望む生活を、話し合う中で導き出し必要な介護保険のサービス、必要であれば地域資源へと繋げることで公正中立、利用者本位の支援ができました。

- (2) 利用者の『生活』を常に意識した在宅支援を目指します。
 - ・住み慣れた地域で生活を続けていけるよう、利用者の生活にスポットを当てて在宅生活の支援を行った。現在継続している地域との関りにも目を向けてその繋がりを意識し、在宅生活がさらに豊かになるように心掛けた。今出来ていることを大事にし、自信をもって生活が出来るように支援しました。

- (3) 地域において、保健・医療・福祉のネットワークを構築するよう努めます。
 - ・ネットワークを有効活用し、利用者の生活環境を多角的に捉えることで必要な支援へ結びつけることが出来るように努めました。サービス利用が困難だった利用者が、馴染みのある町内の方と共同で生活環境を見極めた上で必要なサービスへと結びついたケースも有り、地域の力、ネットワークの構築の必要性を改めて感じさせられました。
 - ・地域包括支援センターが主催する勉強会や各分野の研修会等に積極的に参加し顔が見える関係の構築が出来ました。
 - ・困難な事例など地域包括支援センターと協同し地域を含めた視点を活用して最善の支援へと繋がる支援を行いました。
 - ・地域のサロン活動に積極的に協力して取り組み、ネットワークの構築に繋げることが出来た。地域の民生委員長などとも気軽に相談できる関係となる事で、利用者の在宅支援を地域を含めて考えられるようになりました。

令和4年度事業実績報告

居宅介護支援事業所 ウェルケア高浜

1. 人員の配置状況 (令和5年3月31日現在)

	常勤	非常勤	合計
管理者	1名(兼務)	0名	1名
介護支援専門員	23名(兼務)	0名	3名

2. 要介護度別給付管理状況 (令和5年3月31日現在)

	要介護1	要介護2	要介護3	要介護4	要介護5	合計
令和4年3月	22	7	5	5	3	42
令和5年3月	33	12	15	17	10	87

3. 性別・年齢別利用者状況 (令和5年3月31日現在)

	~59	60~64	65~69	70~74	75~79	80~84	85~89	90~94	95~99	100~	合計	平均年齢
男	2	0	1	3	6	8	9	4	2	0	35	82
女	0	1	2	6	5	9	11	10	6	2	52	83
合計	2	1	3	9	11	17	20	14	8	2	87	83

4. 新規依頼者紹介元の内訳(介護) 年間合計 45件(前年 18件)

地域包括支援センター三津浜	14件(10件)	本人・家族	1件(1件)
要支援 → 要介護	6件(4件)	病院	3件(1件)
他事業所からの紹介や移行	21件(2件)		

※()内 前年件数

5. 新規依頼者紹介元の内訳(支援) 年間合計 20件(前年 5件)

地域包括支援センター三津浜	16件(4件)	病院	2件(1件)
本人・家族	2件(1件)		

※()内 前年件数

6. 終了者の理由 年間合計 20件 ~介護・支援合計~ (前年 25件)

長期入院	3件(7件)	死亡	9件(8件)
入所	4件(5件)	本人希望	0件(0件)
他事業所へ移行	3件(5件)	他県引っ越し	1件(0件)

※()内 前年件数

7. 前年度との実績比較

令和4年度

		4月	5月	6月	7月	8月	9月	10月	11月	12月	1月	2月	3月	合計
給付管理	介護	45	46	56	55	71	70	76	78	79	79	80	85	820
	支援	29	27	26	28	32	32	36	40	44	44	42	45	425
新規者数	介護	4	4	10	3	17	4	5	1	3	2	1	5	59
	支援	4	1	1	1	5	1	3	3	6	3	1	2	31
終了者数	介護	1	0	2	5	1	5	1	1	3	4	3	1	27
	支援	0	0	2	0	1	1	1	0	1	1	2	1	10
法人デイサービスへの 新規		1	2	1	3	4	2	5	1	3	2	2	5	31
法人ショートステイへの 新規		1	1	1	1	1	0	0	3	0	1	0	2	11
保留者 (入院・サービス利用なし等)		7	10	9	10	8	8	5	5	5	6	6	7	86
訪問件数		90	95	98	102	97	124	97	115	135	129	130	140	1352
電話相談件数		44	47	57	56	59	60	63	64	74	80	86	91	781
担当者会議数		6	4	6	11	6	16	12	9	11	9	10	15	115
申請件数		11	10	5	7	5	13	6	6	12	13	6	16	110

令和3年度

		4月	5月	6月	7月	8月	9月	10月	11月	12月	1月	2月	3月	合計
給付管理	介護	42	44	46	46	44	46	50	46	43	41	40	42	530
	支援	25	26	28	28	27	28	27	24	24	24	23	25	309
新規者数	介護	1	2	2	2	2	1	4	0	0	0	2	2	18
	支援	0	0	2	0	0	0	0	0	0	0	0	2	4
終了者数	介護	0	0	0	1	4	0	1	4	3	2	3	3	21
	支援	0	0	0	0	1	0	0	3	0	0	0	0	4
法人デイサービスへの 新規		1	0	0	1	0	1	0	0	0	0	0	0	3
法人ショートステイへの 新規		0	0	0	0	1	1	0	0	0	1	0	1	4
保留者 (入院・サービス利用なし等)		4	4	4	4	5	5	5	4	4	4	4	5	52
訪問件数		67	72	78	79	78	87	79	61	71	59	58	75	864
電話相談件数		41	45	45	49	58	78	72	46	33	34	35	39	575
担当者会議数		4	3	4	4	7	5	5	4	6	3	2	3	50
申請件数		4	4	3	10	5	5	6	2	2	4	5	8	58

令和4年度 研修会参加記録簿

日程	研修会名	実施主体	会場名	参加者
5月11日	令和4年度 愛媛県老人福祉施設協議会 第1回21世紀委員会	愛媛県老人福祉施設協議会	愛媛県総合社会福祉会館 2階「多目的ホール」	1人
5月16日	令和4年度 愛媛県老人福祉施設協議会 第1回理事会	愛媛県老人福祉施設協議会	愛媛県総合社会福祉会館 2階「多目的ホール」	1人
5月25日	令和4年度 第1回総会及び施設長研修会	愛媛県老人福祉施設協議会	ZOOM	1人
5月26日	第1回 21世紀委員会 代表者会議	全国老人福祉施設協議会 21世紀委員会	全国老協A会議室 (塩崎ビル7階) WEB会議	1人
7月8日	令和4年度 第2回21世紀委員会	愛媛県老人福祉施設協議会	愛媛県総合社会福祉会館 3階「研修室」	1人
7月20日・21日 8月2日・3日 9月22日	令和4年度 愛媛県認知症介護実践者等研修 (第1期)	介護労働安定センター 愛媛支部	アイテムえひめ 4階 大会議室	1人
8月4日	第17回 愛媛県老人福祉施設大会	愛媛県老人福祉施設協議会	オンライン開催	2人
9月20日	第2回 21世紀委員会(代表者会議)	全国老人福祉施設協議会	テレビ会議	1人
9月27日	令和4年度 第2回理事会 第3回21世紀委員会合同会議	愛媛県老人福祉施設協議会	東京第一ホテル松山 「シルバーホール」	1人
9月27・28日	第69回四国老人福祉施設関係者研究大会	公益社団法人老人福祉施設協議会 四国老人福祉施設協議会 愛媛県老人福祉協議会	ZOOM	1人
10月31日	第70回 愛媛県社会福祉大会	社会福祉法人愛媛県社会福祉協議会 社会福祉法人愛媛県共同募金会 愛媛県民生時児童委員協議会	愛媛県県民文化会館 「メインホール」	1人
11月18日	令和4年度 愛媛県老人福祉施設協議会 第3回理事会	愛媛県老人福祉施設協議会	えひめ共済会館 4階 豊明	1人
11月18日	令和4年度 第3回理事会 愛媛県長寿推進課との意見交換会の開催について	愛媛県老人福祉施設協議会	えひめ共済会館 4階 豊明	1人
12月1日	第20回 四国老協セミナー	愛媛県老人福祉施設協議会	愛媛県総合社会福祉会館 2階「多目的ホール」	1人
2月2日	令和4年度 第4回 理事会	愛媛県老人福祉施設協議会	愛媛県総合社会福祉会館 3階「多目的ホール」	1人
2月2日	2022年度 第2期ユニットケア研修(オンライン開催)	愛媛県保健福祉部生きがい推進局	オンライン開催	1人
2月10日	第3回 21世紀委員会 代表者会議(WEB会議)	全国老人福祉施設協議会	全国老協B会議室 (塩崎ビル7階) WEB会議	1人
3月15日	令和4年度 第5回 理事会	愛媛県老人福祉施設協議会	ネストホテル 桜・葵の間	1人
3月15日	令和4年度 第5回理事会・情報交換会	愛媛県老人福祉施設協議会	ネストホテル 茜・蘭の間	1人

令和4年度事業実績報告

地域密着型介護老人福祉施設 ウェルケア道後

令和4年度の取り組み及び成果

(1) 安らぎと生き甲斐、潤いのある施設生活の実現

新しい生活様式に合わせた行事や季節を感じるレクリエーションを通じて他者との交流を図り、心の健康が保てるよう努めました。

(2) 感染拡大防止への取り組み

- ①コロナ感染によるクラスター発生時にも、施設が一丸となり感染拡大防止に取り組み、一日も早く通常のサービス提供ができるよう努めることができました。
- ②コロナ禍という新しい生活様式の中で、web や窓越しでの面会、手紙の送付、ブログの配信等の工夫により、入居者様・ご家族様ともに安心していただけるよう努めました。

(3) 自立支援ケアの取り組み

- ①生き生きとした生活の実現に向けて、日々の口腔ケアや口腔体操への取り組みの強化、また、残存機能を生かした立位訓練や可動域訓練等を生活の中に取り入れることで、経口摂取の継続や身体の機能の維持に繋げることが出来ました。
- ②ユニット職員が入居者様その方に合った関わり方を模索し、根気強く実践することで関係性を構築し、安心感を持っていただけたことで、退院時や入所時には想定していなかったご様子や表情がみられています。

(4) ヒヤリハット、情報収集による事故防止

- ①ユニット毎に毎月ヒヤリハットの分析をし、ユニット内で情報の共有を行い、事故防止に向けたケアの実施に努めました。
- ②環境整備だけでなく、リハビリ体操や歩行訓練をレクリエーションの一環として取り入れ、下肢筋力の低下を予防するとともに、事故が発生した場合でも大きな怪我につながらないように事故軽減策を講じることが出来ました。
- ③事故が発生した場合には、ご納得いただける説明と誠意ある対応を行うことが出来ました。

(5) 看取りへの取り組み

令和4年度は 2 名の方の看取り介護を行いました。看取り期だけでなく、日々のケアからくみ取れるご本人の思いに寄り添い、その方らしい最期を迎えていただけるよう、ご家族、相談員、医療・介護スタッフで十分に話し合いをしながら看取りを行うことが出来ました。今回の看取り介護も、職員にとって貴重な介護経験となりました。

令和4年度事業実績報告

地域密着型小規模特養 ウェルケア道後

(令和5年3月31日現在)

1. 人員配置状況

職 種	常 勤	非 常 勤
1. 施設長	1名	
2. 介護職員	18名(内4名短期入所兼務)	7名(内1名短期入所兼務)
3. 生活相談員	2名(内1名短期入所兼務)	
4. 看護職員	3名(内2名機能訓練指導員兼務)	
5. 介護支援専門員	1名(生活相談員兼務)	
6. 機能訓練指導員	2名(看護職員兼務)	
7. 医師		嘱託医2名
8. 栄養士	1名	

2. 実績一覧

令和4年度	4	5	6	7	8	9	10	11	12	1	2	3	合計 (平均)
延べ人数(人)	865	877	861	878	884	846	852	828	810	793	777	868	10,139
居室稼働率 (%)	99.4	97.5	98.9	97.6	98.3	97.2	94.7	95.2	90.1	88.2	95.6	96.5	(95.8)
入院 (日)	0	22	9	21	15	24	32	36	89	106	35	30	419
入所 (件)	1	0	0	0	0	0	3	1	0	0	0	1	6
退所 (件)	1	0	0	0	0	1	2	1	0	0	0	1	6
入所までの空床期間(日)	5	0	0	0	0	2	15	6	0	0	0	1	29

3. 入所者年齢階層別状況

(令和5年3月31日現在)

年齢	40~59	60~64	65~69	70~74	75~79	80~84	85~89	90~94	95~99	100~	合計
男	0	0	0	0	1	2	2	2	0	0	7
女	0	0	0	0	1	6	6	6	2	1	22
合計	0	0	0	0	2	8	8	8	2	1	29

最高年齢：103歳4カ月・最低年齢：77歳2カ月・平均年齢：88歳

4. 入所者平均要介護度

性別	4月	5月	6月	7月	8月	9月	10月	11月	12月	1月	2月	3月	平均
男	3.7	3.7	3.7	3.9	3.9	3.9	4.0	3.9	3.8	3.8	3.8	3.9	3.8
女	4.3	4.3	4.3	4.4	4.4	4.5	4.5	4.5	4.5	4.5	4.7	4.7	4.5
平均	4.0	4.0	4.0	4.2	4.2	4.2	4.3	4.2	4.2	4.2	4.3	4.3	4.2

5. 入所者要介護度別人数

(令和5年3月31日現在)

	要介護1	要介護2	要介護3	要介護4	要介護5	合計
男			2	4	1	7
女			1	4	17	22
合計			3	8	18	29

6. 入所待機者の要介護度別人数

(令和5年3月31日現在)

	要介護1	要介護2	要介護3	要介護4	要介護5	合計
人数			19	10	5	34

7. 看護報告

①職員健康診断

- ・35歳以上健診：6月・7月 41名
- ・35歳以下パート職員等健診：23名
- ・夜勤対応者健康診断：2/17 1名（健診センター）、2/22 23名（施設）

②入所者健康管理等

- ・入所時健康診断 全員実施
- ・入所時歯科無料診断 全員実施
- ・バイタル測定：入浴前及び往診日（月2回）・異常時実施
- ・体重測定：毎月全員測定実施（褥瘡高リスク者：月2回）

③感染症対策

- ・コロナワクチン接種 4回目 利用者：R4/8/4（15名）、R4/8/18（6名）
5回目 利用者：R5/2/7（7名）、R5/2/14（12名）、未摂取10名
4回目 職員：ベテル病院ワクチン接種者 44名
5回目 職員：ベテル病院ワクチン接種者 34名
- ・インフルエンザ予防接種 利用者：11/8（11名）、11/8（14名）実施 入院中に病院で接種 1名
未接種 3名
職員：11月ベテル病院ワクチン接種者 66名
未接種 7名
- ・感染症勉強会 2回（11/24、3/24.25.28.29）
- ・緊急時対応の勉強会 1回実施（6/3）
- ・褥瘡の勉強会 2回実施（10/13、2/27）

④往診対応

- ・毎週火曜日（ベテル病院）週14～15名
- ・毎週月、火曜日（カナザキ歯科）歯科治療者 週8～10名

8.行事実績報告

月	日	行事	月	日	行事
4	1.2.3	お花見	11	1~30	手作り作品展
	19	おやつレク(桜餅)		4	おやつレク(スイートポテト)
	20	4月誕生会		10	秋の散策
	22	おやつレク(クレープ)		11	おやつレク(さつま芋モンブラン)
	22.27	おやつレク(パフェ)		13	お楽しみ会
	28	お料理レク(鰻丼)		16	カラオケ&クイズ大会
5	19	おやつレク(柏餅風ワッフル)		20	11月誕生会
	19	5月誕生会		21.22	紅葉狩りドライブ
	20	おやつレク(クリームぜんざい)		23	三好菊子様 103歳お誕生会
	23	お料理レク(お好み焼き)		26	温泉気分でホッとひと息
	25	おやつレク(じゃが餅)		30	避難訓練(日中想定)
	26	おやつレク(鯉のどら焼き)	12	2	お料理レク(お好み焼き)
	30	カラオケ		13	おやつレク(スイーツバイキング)
6	7	外出レク(空の散歩道)		20	12月誕生会
	9	キックボウリング		23	クリスマス会
	20	6月誕生会	1	1	ウエルケア道後神社初詣
	22	カラオケ&クイズ大会		20	1月誕生会
	25	和菓子の集い	2	3	節分豆まき
	27	おやつレク(スイーツバイキング)		9	おやつレク(たこ焼き)
	29	のど自慢大会		10	おやつレク(チョコフォンデュ)
7	7	スイカ割り		17	お料理レク(焼肉風ハンバーグ)
	20	7月誕生会		20	2月誕生会
	22	おやつレク(わらび餅)		24	密田澄様 104歳誕生会
	26	おやつレク(フルーツあんみつ)	3	3	ひな祭りパーティー
8	3	ウエルケア道後夏祭り		7	おやつレク(チョコフォンデュ)
	20	8月誕生会		8	おやつレク(桜餅)
	25	おやつレク(かき氷)		10	避難訓練(夜間想定)
9	2	おやつレク(どら焼き)		17	ウエルケア道後職員会議
	5.13	おやつレク(お月見団子)		20	3月誕生会
	19	敬老会		29~	お花見
	20	9月誕生会			
10	7	地方祭			
	20	10月誕生会			
	26	おやつレク(スイートポテト)			
	28	おやつレク(たこ焼き)			

9. 特養研修、参加記録簿

月	日	研修名	人数
4月	入職時	新人研修	3
	7.11.12	認知症ケア研修	3
	8	高齢者との関わり方講座	3
	16	リーダー研修（スタッフのやる気に火をつけるコミュニケーション術）	7
	19.20.21.24	ボディメカニクスを活用した介護	6
	18.20.25.26.27.28	介護事故研修	27
5月	19	腰痛予防研修	4
	18.21.23.28.30	理念について	25
6月	3	急変時の対応	18
	10	排泄研修	6
	14.15.19	介護におけるメンタルヘルス研修	4
	15	力任せではない介護	2
	17	リーダー研修(ホウ・レン・ソウと会議の手法)	7
	18.20.23.28	身体拘束・虐待防止研修	27
	24	接遇マナー研修	16
	25	「いつもと違う」を気付ける力	1
7月	9	排泄研修	6
	12	心の免疫力を高めるワークショップ	2
	19	リーダー研修(感情的な相手とはどう向き合う?)	7
	26	コロナ禍におけるクレームや苦情への対応	8
8月	25	コロナ禍における口腔ケアの重要性について	3
9月	7	排泄研修	6
	21.22.24.26.28	高齢者の特徴	32
	27	口腔ケア研修	13
	27.28	四国老人福祉施設関係者研究大会	3
10月	13	褥瘡予防研修	11
	15	介護記録の書き方	1
	19	リーダー研修（ユニットリーダー研修報告会）	7
	21.25.27.28	介護事故研修	32
11月	2.9	排泄研修	6
	18	リーダー研修（新入介護職員指導のポイント）	7
	21.26.28.29	高齢者虐待防止の関する研修	26
12月	2	排泄研修	6
	9	接遇研修	27
	17	リーダー研修（誤嚥性肺炎・口腔ケアについて）	6
	24.25.26.27.29	看取りケア研修	27
1月	18	緊急時の介護	2
	27	口腔ケア研修	7
2月	17	リーダー研修（自己免疫力アップ策）	7
	24	介護ロボット導入セミナー	1
	27	褥瘡と栄養	15
3月	6	倫理及び法令遵守・身体拘束・虐待防止研修	3
	24.25.28.29	コロナ感染対策（2類から5類になったらどう変わる？）	24
合計	83日間	43項目	454

10. 行事食実施報告（施設全体）

実施日		行事名	内容
4月	1日	おつたちメニュー	全館対応
	4日	ひな祭りメニュー	全館対応
		出来立て焼きそばと花見弁当	デイサービスにて対応
	19日	桜餅 おやつレク	ショート 1丁目・2丁目ユニットにて対応
	20日	誕生日会祝い膳	全館対応
	22日	パフェ・クレープ おやつレク	ショート 3丁目・特養 道後ユニットにて対応
	27日	パフェ おやつレク	特養 白水台ユニットにて対応
	28日	鰻丼 調理レク	特養 伊台ユニットにて対応
5月	1日	おつたちメニュー	全館対応
	3日	憲法記念日メニュー	全館対応
	17日	お好み焼き&焼きそばバイキング	デイサービスにて対応
	19日	柏餅風ワッフル おやつレク	特養 道後ユニットにて対応
	20日	誕生日会祝い膳	全館対応
		クリームぜんざい おやつレク	特養 伊台ユニットにて対応
	23日	お好み焼き 調理レク	特養 白水台ユニットにて対応
	25日	じゃがもち おやつレク	ショート 1丁目・3丁目ユニットにて対応
	26日	鯉どら焼き おやつレク	ショート 2丁目ユニットにて対応
6月	1日	おつたちメニュー	全館対応
	17日	わらび餅 おやつレク	デイサービスにて対応
	19日	父の日メニュー	全館対応
	21日	誕生日会祝い膳	全館対応
	27日	初夏のスイーツバイキング	ショート1丁目・2丁目・3丁目、特養 道後ユニット対応
	20日	誕生日会祝い膳	全館対応
7月	1日	おつたちメニュー	全館対応
	7日	七夕メニュー	全館対応
	11日	創立4周年記念メニュー	全館対応
	19日	ご当地素麺食べ比べと出来立て天ぷら実演	デイサービスにて対応
	20日	誕生日会祝い膳	全館対応

	22日	わらび餅 おやつレク	ショート 2丁目にて対応
	26日	白玉フルーツあんみつ おやつレク	ショート 3丁目にて対応
8月	1日	おついたちメニュー	全館対応
	8~12日	夏祭り屋台メニュー おやつレク	デイサービスにて対応
	15日	お盆メニュー	全館対応
	19日	誕生日会祝い膳	全館対応
	24・25日	かき氷 おやつレク	デイサービス・特養ショートにて対応
9月	1日	おついたちメニュー	全館対応
	2日	どら焼き おやつレク	ショート 1丁目・特養 道後ユニット対応
	5日	お月見団子	ショート 3丁目・2丁目ユニットにて対応
	14日	誕生日会祝い膳	全館対応
	19日	敬老の日祝い膳	全館対応
10月	1日	おついたちメニュー	全館対応
	7日	地方祭メニュー	全館対応
	18日	誕生日会祝い膳	全館対応
	26日	スイートポテトのアイス添え おやつレク	特養 伊台ユニット対応
	27日	芋炊き イベント食	デイサービスにて対応
	28日	たこ焼き おやつレク	ショート 3丁目ユニットにて対応
11月	1日	おついたちメニュー	全館対応
	4日	スイートポテト おやつレク	ショート 2丁目ユニットにて対応
	9日	焼き肉 イベント食	デイサービスにて対応
	11日	さつま芋モンブラン おやつレク	ショート 1丁目・特養 道後ユニットにて対応
	18日	誕生日会祝い膳	全館対応
	23日	勤労感謝の日メニュー 103歳お誕生日会ケーキ	全館対応 特養 白水台ユニットにて対応
12月	1日	おついたちメニュー	全館対応
	2日	お好み焼き 調理レク	特養 伊台ユニットにて対応
	13日	クリスマススイーツバイキング	ショート1丁目・2丁目・3丁目、特養 道後ユニット対応
	19日	お誕生日会祝い膳	全館対応
	24・25日	クリスマスメニュー	全館対応

	27・28日	忘年会バイキング	デイサービスにて対応
	31日	年越しそば	全館対応
1月	1日	おせち料理	全館対応
	2日	正月寿司	全館対応
	4日	祝い寿司	全館対応
	7日	七草粥	全館対応
	19日	誕生日会祝い膳	全館対応
	30日	出来立て天ぷら実演 イベント食	デイサービスにて対応
2月	1日	おついたちメニュー	全館対応
	3日	節分メニュー	全館対応
	9日	たこ焼き おやつレク	特養 白水台ユニットにて対応
	10日	チョコレートフォンデュ おやつレク	ショート 3丁目ユニットにて対応
	14日	バレンタインメニュー	全館対応
	16日	うどん屋さん イベント食	デイサービスにて対応
	17日	焼き肉風ハンバーグ 調理レク	特養 伊台ユニットにて対応
	23日	誕生日会祝い膳	全館対応
	24日	104歳誕生日会ケーキ	特養 道後ユニットにて対応
3月	1日	おついたちメニュー	全館対応
	3日	ひな祭りメニュー	全館対応
	7日	チョコレートフォンデュ おやつレク	ショート 1丁目ユニットにて対応
	8日	桜餅 おやつレク	ショート 3丁目・2丁目ユニットにて対応
	14日	ホワイトデーメニュー	全館対応
	17日	誕生日会祝い膳	全館対応
	20日	春分ぼた餅バイキング おやつレク	デイサービスにて対応
	21日	春分の日メニュー	全館対応

令和4年度事業実績報告

短期入所生活介護事業所 ウェルケア道後

1. 人員配置状況

(令和5年3月31日現在)

職 種	常 勤	非 常 勤
1. 施設長	1名(兼務)	
2. 介護職員	18名(内、4名特養と兼務)	1名(特養と兼務)
3. 生活相談員	2名(内、1名特養兼務)	
4. 看護職員	3名(特養と兼務)	
5. 介護支援専門員		
6. 機能訓練指導員	2名(看護職員と兼務)	
7. 医師		嘱託医1名
8. 栄養士	1名(兼務)	

2. 実績一覧

令和4年度	4月	5月	6月	7月	8月	9月	10月	11月	12月	1月	2月	3月	合計 (平均)
延べ人数 (人)	694	717	658	713	789	760	786	793	835	717	743	780	8,985
居室稼働率 (%)	79.8	79.8	75.2	79.3	87.8	87.4	87.4	91.1	92.9	79.8	91.5	86.8	84.9
平均利用者数	23.1	23.1	21.9	23.0	25.5	25.3	25.4	26.4	26.9	23.1	26.5	25.2	24.60

<令和4年度の取り組み及び成果>

- 今年度、夏と冬で計2度のコロナウイルス感染症の発生に伴い、1ユニットの閉鎖はあったが、ご利用者の体調はもちろんの事、職員の健康管理、こまめな換気、床・テーブル・椅子・手すりなどの消毒、送迎車輛の消毒や送迎時の検温、御家族やその周り方の体調確認を強化する事によって蔓延を最小限に抑え、早期に通常のサービスを提供する事が出来ました。
- 急なご利用やご本人やご家族の都合に合わせた送迎など、様々な要望にもできるだけこたえ、スピードと柔軟性のある対応を重視してきました。その結果、困ったときには「まずはウェルケア道後に相談」という流れが地域に根付いてきました。
- ショートステイ利用中に起きた事故については、ご家族様に事故の詳細と怪我の有無、受診の可否等、わかりやすく説明するとともに誠意のある対応を心掛けました。また、事故再発防止に向けて多職種で意見を出し合い、広い視点で対応策を検討及び実践することができ、施設内連携も充実してきています。

3. 要介護度別利用者数

	4月	5月	6月	7月	8月	9月	10月	11月	12月	1月	2月	3月	合計
要支援1	1			1	1	2							5
要支援2	1	3	2	5	1	1	1	1	1	1	2	1	20
要介護1	9	10	13	14	15	19	15	14	16	16	13	12	166
要介護2	12	10	10	13	9	11	9	7	9	7	5	9	111
要介護3	17	16	17	18	15	17	16	17	17	17	18	17	202
要介護4	7	8	6	6	7	8	9	9	6	5	6	8	85
要介護5	3	3	4	5	3	4	3	3	3	3	5	4	43
合計	50	50	52	62	51	62	53	51	52	49	49	51	632

4. 要介護度別利用者延べ日数

	4月	5月	6月	7月	8月	9月	10月	11月	12月	1月	2月	3月	合計
要支援1	5			3	13	7							28
要支援2	7	16	8	26	2	2	2	2	1	1	5	1	73
要介護1	97	86	101	151	155	152	142	141	176	152	119	136	1,608
要介護2	112	80	71	69	93	94	89	81	96	72	77	78	1,012
要介護3	251	242	238	238	284	274	261	288	297	277	315	319	3,284
要介護4	98	168	119	93	111	112	153	148	126	104	112	125	1,469
要介護5	41	39	34	33	45	32	45	45	48	41	36	46	485
合計	611	631	571	613	703	673	692	705	744	647	664	705	7,959

5. 平均要介護度

性別	4月	5月	6月	7月	8月	9月	10月	11月	12月	1月	2月	3月	平均
男	3.2	3.0	2.6	2.0	2.4	2.3	2.5	2.6	2.7	2.6	2.3	2.6	2.6
女	2.6	2.6	2.6	2.4	2.4	2.6	2.5	2.6	2.5	2.5	2.7	2.7	2.6
平均	2.9	2.8	2.6	2.2	2.4	2.5	2.5	2.6	2.6	2.6	2.5	2.7	2.6

令和4年度事業実績報告

デイサービスセンター ウェルケア道後

令和4年度の取り組み及び成果

(1) 利用計画の評価について

利用者の計画の評価（モニタリング）をケアマネージャーにわかりやすくすることで、ご利用者の様子を伝えやすくなるよう工夫しました。

(2) 生活相談員の居宅訪問について

居宅介護支援事業所にも訪問し、地域の介護支援専門員等との関係性を深め、ウェルケア道後の特色や行事等の取り組み等 PR に務め臨機応変に対応することで介護支援専門員との関係性を深めることができました。

(3) 利用者と家族との関係性作りについて

利用者・家族との関係性を深めるために、送迎や電話連絡の際に健康状態や生活の様子などをお聞きし、ご家族の要望に対応できるように工夫しました。

(4) コロナウィルスに対する予防と対策

コロナウィルスに対して予防対策を重層的にテーブル、椅子、手すりなどの消毒、送迎車輛の消毒や送迎時の検温・消毒を行うように徹底するなど職員の予防意識が高められました。利用者のご家族とも連携をとり感染予防の効果を高められたのと同時に、この機会にご利用者ご家族との関係性の向上を図る事ができました。

(5) 職員の連携について

スタッフ同士の関係性にも注視し、職員との面談を実施したり夕礼やミーティングで話し合いをする機会を頻回に設けるなどして、スタッフ間の関係性の向上と共にサービス向上につながるようにしました。

また、協働で作業を行うことで職種を超えて支え合えるチームワークづくりを深めてきました。

(6) 機能訓練について

利用者様、お一人お一人のADLをしっかりと把握し、無理なく継続して利用者が意欲的に取り組めるよう工夫を行いながら実施しました。

令和4年度事業実績報告

通所介護事業所 ウェルケア道後

1. 人員配置状況

(令和5年3月31日現在)

	生活相談員	看護職員	介護職員	機能訓練指導員
常勤	1 (2)	(1)	7 (2)	3 (1)
非常勤	0	(2)	3	(0)

※兼務は () で記載

営業日	日	月	火	水	木	金	土	祝
	○	○	○	○	○	○	○	○
サービス提供時間			9:30 ~ 16:45					

2. 月間利用状況

○令和4年度利用状況

		4月	5月	6月	7月	8月	9月	10月	11月	12月	1月	2月	3月	合計
給付管 理者数	介	69	73	72	71	71	76	80	83	83	83	85	86	932
	予	30	33	31	31	26	27	33	36	38	35	38	39	397
新規 者数	介	4	3	2	1	4	1	3	3	4	2	3	2	32
	予	3	2	2	2	0	1	3	5	2	2	1	3	26
終了 者数	介	0	1	1	4	3	0	1	2	2	3	2	3	22
	予	2	0	1	1	0	0	0	0	0	2	0	0	6
休止 者数	介	5	3	7	7	8	4	2	5	6	5	8	7	67
	予	1	1	2	2	4	4	3	2	3	3	3	2	30
再開 者数	介	4	2	2	0	2	2	1	0	0	0	0	3	16
	予	0	0	0	0	0	1	2	0	1	1	0	1	6
延べ利 用者数	介	637	726	691	662	675	714	765	774	787	697	714	793	8,635
	予	156	170	163	172	154	147	176	180	193	170	180	208	2,069
営業日数		30日	31日	30日	31日	31日	30日	31日	30日	31日	28日	28日	31日	平均
1日の利用平均		26.4	23.4	28.5	26.9	26.7	28.7	30.4	31.6	31.6	31.0	31.9	32.3	29.1
介護度平均		1.4	1.5	1.5	1.4	1.5	1.6	1.6	1.5	1.5	1.5	1.5	1.5	1.5

3. 性別・年齢別利用状況

(令和5年3月31日 現在)

	~59	60~69	70~74	75~79	80~84	85~89	90~94	95~99	100~	合計	平均年齢
男性	1	1	2	4	5	7	6	0	0	26	82.69歳
女性	1	2	3	10	19	19	22	4	1	81	84.83歳
合計	2	3	5	14	24	26	28	4	1	107	83.76歳

4. 終了者の理由（ 28 件）

終了となった理由	件数
他施設利用、入院 等	12 件
施設入所	10 件
死亡	6 件

5. 居宅介護支援事業所と利用件数

(令和 5 年 3 月 31 日現在)

居 宅 事 業 所 名	利用件数	居 宅 事 業 所 名	利用件数
居宅介護支援事業所ウェルケア道後	15	居宅介護支援事業所アトム	1 ※
居宅介護支援事業所ルクス	2	居宅介護支援事業所訪看愛媛	1 ※
居宅介護支援事業所ハッピー愛媛	1	居宅介護支援事業所うみ	1
愛と心えひめ	3	居宅 ケアサポート	1
居宅介護支援事業所とべ	1 ※	居宅介護支援事業所たいよう	1
居宅介護支援事業所ハーモニー	6	居宅介護支援事業所安信	3
居宅 サンリベラル道後	7	居宅介護支援事業所こもだ	1
居宅介護支援事業所ベテル	3	居宅介護支援事業所ゆい	1
居宅介護支援事業所道後	1	包括 湯築・桑原・道後	25
居宅介護支援事業所おくじま	5	包括 味酒・清水	4
居宅介護支援事業所あい愛	1	包括 潮見・久枝	1
居宅介護支援事業所第 2 権現荘	1		
居宅介護支援事業所生協病院	1		
居宅介護支援事業所サインポスト	3		
居宅介護支援事業所ほわいと	1		
居宅介護支援事業所城東病院	1		
居宅介護支援事業所貞本病院	1		
居宅介護支援事業所えん	1		
居宅介護支援事業所ベストケア	2		
居宅介護支援事業所済生会姫原	2		
居宅 味酒野ていれぎ	1		

利用件数	99 件（ウェルケア道後含む）	新規居宅件数（※）	3 件
------	-----------------	-----------	-----

令和4年度事業実績報告

居宅介護支援事業所 ウェルケア道後

令和4年度の取り組み及び成果

○支援方針

(1) 利用者本位と自立支援

- ・介護が必要となっても、認知症になっても、住み慣れた地域でその人らしい生活が継続できる事を共に考える居宅介護支援事業所を目指し、活動できました。また、介護されるご家族に対しても情報提供を丁寧に行いました。

(2) ケアマネジメントの質の向上への取り組み

- ・介護支援専門員として技術の習得を意識し、介護支援専門員の必須の研修や動画研修への参加を積極的に行い、自己のケアマネジメントを見直し、自分にはない視点や考え方にも触れ、困難事例の対応や成年後見制度に繋げるアプローチなどを学ぶ事ができました。また、令和4年度は三人体制となり、事業所加算Ⅲを取得する事ができました。

(3) 公平中立な支援提供と協働行動の推進

- ・利用者の利益を最優先に考え、公平中立な立場から情報の提供を行いました。資格に基づく行動規範に注意し、毎朝の事業所内ミーティングで情報交換を行い支援を提供する事ができました。
- ・利用者の生活上のニーズ解決に向けて、関わる事業所、関係者と協働し複数の目を持って支援する事を心がけ、特に再アセスメントに重点をおいて支援しました。
- ・新型コロナウイルス感染拡大に伴い、松山市地域包括支援センター主催の事例検討会への出席や退院前カンファレンスへの出席、サービス担当者会議開催には、感染対策を十分に行い臨みました。
- ・新しく在籍した介護支援専門員の活動において、人材を人財ととらえ、ひとりひとり支援者としての成長を信じ、事業所職員で支えあう事ができました。引継ぎにおいても、ご利用者やご家族が安心して後任の介護支援専門員へ移行する事ができるよう配慮した引継ぎを今後も実施していきます。

令和4年度事業実績報告

居宅支援事業所ウエルケア道後

1. 人員の配置状況 (令和5年3月31日現在)

	常勤	非常勤	合計
管理者	1名(兼務)	0名	1名
介護支援専門員	3名(内1名兼務)	0名	3名(内1名兼務)

2. 要介護度別給付管理状況 (令和5年3月31日現在)

	要介護1	要介護2	要介護3	要介護4	要介護5	合計
令和5年3月	37	16	13	8	8	82

3. 性別・年齢別利用者状況 (令和5年3月31日現在)

	~59	60~64	65~69	70~74	75~79	80~84	85~89	90~94	95~99	100~	合計	平均年齢
男	2	2	2	4	4	5	4	2	2	0	27	78
女	1	0	1	2	6	15	14	10	5	1	55	85
合計	3	2	3	6	10	20	18	12	7	1	82	82

4. 新規依頼者紹介の内訳(介護) 年間合計 30 件(前年 46 件)

地域包括支援センター湯築桑原道	11 件 (16件)	他事業所からの紹介や移行	11 件 (18件)
地域包括支援センター和気堀江、味酒	2 件 (1件)	本人・家族	2 件 (8件)
要支援 → 要介護	3 件 (2件)	病院	1 件 (1件)

※()内 前年件数

5. 新規依頼者紹介の内訳(支援) 年間合計 16 件(前年 8 件)

地域包括支援センター湯築桑原道	14 件 (6 件)	本人・家族	1 件 (0 件)
地域包括支援センター和気堀江、味酒	1 件 (2 件)	病院	0 件 (0 件)

※()内 前年件数

6. 終了者の理由(介護・支援) 年間合計 21件(前年 10 件)

長期入院	5 件 (1 件)	死亡	9 件 (4 件)
入所	7 件 (4 件)	本人希望	0 件 (0 件)
他事業所へ移行	0 件 (1 件)	他県引越	0 件 (0 件)

※()内 前年件数

7. 実績一覧表

令和4年度

		4月	5月	6月	7月	8月	9月	10月	11月	12月	1月	2月	3月	合計
給付管理	介護	72	75	72	71	75	77	80	80	78	83	83	82	928
	支援	18	20	19	19	19	19	23	26	29	26	27	29	274
新規者数	介護	3	4	1	1	5	2	3	2	2	3	2	2	30
	支援	1	1	0	0	0	0	4	3	1	1	2	3	16
終了者数	介護	2	2	2	1	0	1	2	3	1	1	2	2	19
	支援	0	0	0	0	0	0	0	0	1	1	0	0	2
法人デイサービスへの新規		1	2	2	1	0	0	3	2	0	1	2	2	16
法人ショートステイへの新規		1	0	1	0	1	0	0	0	0	0	0	0	3
保留者 (入院・サービス利用なし等)		4	3	5	7	2	2	4	3	3	2	1	2	38
訪問件数		72	75	72	71	75	77	80	80	78	83	83	82	928
電話相談件数		5	1	1	5	2	3	2	2	3	2	2	5	33
担当者会議数		8	12	4	1	3	5	5	7	5	8	6	7	71
代行申請件数		15	6	3	5	6	7	9	7	12	7	8	6	91