

令和元年度 社会福祉法人喜久寿 事業概況報告

1 法人の概要

主たる事務所の所在地
愛媛県東温市北野田533番1
代表者氏名
理事長 菊池 勝義
法人認可年月日
平成2年12月21日 認可番号 1086号
設立登記年月日
平成2年12月21日

2 法人の行なう事業（令和2年3月31日現在）

第1種社会福祉事業

種類	施設名	事業開始年月日	定員
特別養護老人ホームの経営	久万の里	平成3年7月1日	52名
特別養護老人ホームの経営	久万の里 新館	平成16年4月1日	50名
特別養護老人ホームの経営	重信	平成8年4月1日	50名
特別養護老人ホームの経営	ウエルケア高浜	平成22年1月26日	29名
特別養護老人ホームの経営	ウエルケア道後	平成30年6月14日	29名
軽費老人ホーム（ケアハウス）	重信	平成8年4月1日	30名

第2種社会福祉事業

種類	施設名	事業開始年月日	定員
老人短期入所事業の経営	久万の里	平成3年7月1日	18名
老人短期入所事業の経営	重信	平成8年4月1日	20名
老人短期入所事業の経営	ウエルケア高浜	平成22年1月26日	9名
認知症対応型老人共同生活援助事業の経営	ウエルケアみどろ	平成16年1月5日	18名
小規模多機能型居宅介護の経営	ウエルケア高浜	平成22年1月26日	20名
老人介護支援センターの経営	ウエルケア重信	平成8年4月1日	—
老人居宅介護等事業の経営	ウエルケア重信	平成8年4月1日	—
障害福祉サービス事業の経営	ウエルケア重信	平成28年8月1日	—
老人デイサービスセンター	久万の里	平成3年4月1日	40名
老人デイサービスセンター	あいくる	平成23年4月1日	50名
老人デイサービスセンター	重信	平成8年4月1日	50名
老人デイサービスセンター	ウエルケアみどろ	平成16年1月5日	28名
老人デイサービスセンター	ウエルケア畑寺	平成21年4月1日	28名
老人デイサービスセンター	ウエルケア高浜	平成22年1月26日	32名
	（認知症対応型デイサービス ウエルケア高浜）	平成22年1月26日	10名
老人短期入所事業の経営	ウエルケア道後	平成30年7月5日	10名
老人デイサービスセンター	ウエルケア道後	平成30年7月5日	25名
介護保険法に基づく第1号事業		平成29年12月25日	〈登記〉

公益事業

訪問看護ステーションの事業（重信） 平成9年6月12日
居宅介護支援事業所の事業（久万の里・重信・高浜・畑寺・道後） 平成11年12月15日ほか
要介護認定にかかる訪問調査の事業 平成12年4月1日

3 役員等の状況〔令和元年3月31日現在〕

定款上の定数 理事 6名
監事 2名

役員任期 令和元年6月19日から2年以内に終了する会計年度のうち最終のものに関する定時評議員会の終結の時まで。（令和3年6月）

評議員 7名

評議員任期 平成29年4月1日から選任後4年以内に終了する会計年度のうち最終のものに関する定時評議員会の終結の時まで。（令和3年6月）

〔理事〕 6名

氏名	資格等	職業	親族等特殊関係者の有無
菊池 勝義	理事長	喜久寿 理事長	○
森田 忠司	地域福祉関係者	内外ニュース 松山支社長	なし
菊池 慶治	地域福祉関係者	株式会社アクト企画 社長	○
しろぐち 城口 朝雄	地域福祉関係者	あさかぜクリニック 院長	なし
やまぎ 八木 哲男	業務執行理事	喜久寿 常務理事	なし
はまむら 濱村 奈緒	施設長	ウェルケア重信 施設長	なし

濱村奈緒 令和2年3月25日開催の令和元年度第2回評議員会にて選任
地域福祉関係者：事業の区域における福祉に関する実情に通じている者

〔監事〕 2名

なりまつ 成松 勲	学識経験者	成松勲 税理士事務所 代表	なし
たいのつね 田井野恒雄	学識経験者	元東温市社会福祉協議会 会長	なし

〔評議員〕 7名

氏名	資格等	職業	親族等特殊関係者の有無
ごんなすひとし 権名津仁志	社会福祉法人の	株式会社明朗社 会長	なし
べのぶ 別府 頼房		松山家庭裁判所調停委員・保護司	なし
かじた 門田 孝志	適正な運営に	アルファーマ薬局 社長	なし
みやざき 官崎 良輔		元東温市教育委員会事務局長	なし
はしもと 橋本 広綱	必要な識見を	久万高原町社会福祉協議会 会長	なし
きもと 木本 敦		木本敦会計事務所 公認会計士・税理士	なし
しらかわ 白川 真理	有する者	社会福祉法人育和会 久万こども園 園長	なし

* 白川 真理 平成31年4月23日開催の評議員選任・解任委員会にて選任

4 理事会・評議員会の開催状況

令和元年度 第1回理事会 令和元年6月5日

理事定数6名 出席理事6名

出席監事2名

- 【議題】 第1号議案 平成30年度事業実績報告について
第2号議案 平成30年度決算の承認について
第3号議案 理事長及び常務理事の職務執行状況報告について
第4号議案 役員（理事・監事）候補者の選定について
第5号議案 令和元年度定時評議員会の日時、議題等の決定について

令和元年度 定時評議員会 令和元年6月19日
評議員総数7名 出席評議員7名

- 【議題】 第1号議案 平成30年度事業実績報告について
第2号議案 平成30年度決算の承認について
第3号議案 役員（理事・監事）の選任について

令和元年度 第2回理事会 令和元年6月19日
理事定数6名 出席理事6名
出席監事2名

- 【議題】 第1号議案 理事長の選定について
第2号議案 常務理事の選定について

令和元年度 第3回理事会 令和元年8月7日
理事定数6名 出席理事6名
出席監事2名

- 【議題】 第1号議案 ウェルケア道後別館 ショートステイ施設の改修工事の指名競争入札の結果報告及び請負契約の承認について
第2号議案 ウェルケア道後別館 ショートステイ施設の進捗状況の報告について（金融機関からの借入の承認を含む）

令和元年度 第4回理事会 令和2年3月18日
理事定数6名 出席理事6名
出席監事2名

- 【議題】 第1号議案 平成31年度（令和元年度）補正資金収支予算書について
第2号議案 令和2年度事業計画について
第3号議案 令和2年度資金収支予算書について
第4号議案 理事長及び常務理事の職務執行状況報告について
第5号議案 重要な役割を担う職員の選任について
第6号議案 理事候補者の選定について
第7号議案 役員等報酬規程の一部改正について
第8号議案 定款の一部変更について
第9号議案 令和元年度第2回評議員会の日時、議題等の決定について
報告事項として、ウェルケア道後の財産目録記載事項の一部変更及びウェルケア道後別館・ショートステイ施設の日程等の変更

令和元年度 第2回評議員会 令和2年3月25日
評議員総数7名 出席評議員6名
欠席評議員 木本敦

- 【議題】 第1号議案 平成31年度（令和元年度）補正資金収支予算書について
第2号議案 令和2年度事業計画について
第3号議案 令和2年度資金収支予算書について
第4号議案 理事の選任について
第5号議案 役員等報酬規程の一部改正について
第6号議案 定款の一部変更について

5 監事の監査状況

平成30年度法人監事監査

実施年月日 令和元年5月20日

事業年度 平成30年4月1日から平成31年3月31日まで

事業所 ウェルケア重信、ウェルケアみどろ、デイサービスセンターあいくる、
ウェルケア畑寺、ウェルケア高浜、ウェルケア道後、久万の里

監事氏名 成松 勲、田井野 恒雄

- (1) 平成30年度社会福祉法人喜久寿の事業報告書及び評議員会・理事会議事録、寄付金台帳等について監査した結果、理事の業務執行状況は、適正であったと認めます。
- (2) 平成30年度社会福祉法人喜久寿の財産目録、貸借対照表、収支計算書、事業活動計算書、介護サービス事業別事業活動計算書及び固定資産台帳、基本財産・公益事業用財産の所有状況の書類等について監査したところ法人の財産状況は、適正であったと認めます。

6 [基本財産]

令和2年3月31日現在

- | |
|---|
| (1) 愛媛県上浮穴郡久万高原町菅生3番耕地580番地24他9筆所在の
特別養護老人ホーム久万の里
敷地 23,098.21㎡ |
| (2) 愛媛県上浮穴郡久万高原町菅生3番耕地580番地24所在の
鉄筋コンクリート・鉄骨造陸屋根・合金メッキ鋼板葺3階建
指定介護老人福祉施設久万の里及び指定介護老人福祉施設久万の里新館
建物 4,959.51㎡ |
| (3) 愛媛県東温市北野田533番地1他筆所在の
特別養護老人ホーム重信
敷地 6,276.00㎡ |
| (4) 愛媛県東温市北野田533番地1所在の
鉄筋コンクリート造瓦葺三階建
特別養護老人ホーム重信
建物 4,719.60㎡ |
| (5) 愛媛県東温市北野田533番地1所在の
特別養護老人ホーム重信の付属建物
鉄骨造スレート葺平屋建
車庫 166.80㎡ |

- (6) 愛媛県東温市北野田533番地1所在の
特別養護老人ホーム重信の付属建物
鉄筋コンクリート造陸屋根スレート葺平家建
ポンプ室、プロパン庫 13.75㎡
- (7) 愛媛県東温市北野田533番地1所在の
特別養護老人ホーム重信の付属建物
鉄筋コンクリート造陸屋根平家建
機械室 15.11㎡
- (8) 愛媛県東温市北野田533番地1所在の
特別養護老人ホーム重信の付属建物
鉄筋コンクリート造陸屋根平家建
機械室 6.72㎡
- (9) 愛媛県上浮穴郡久万高原町菅生3番耕地580番地24所在の
特別養護老人ホーム久万の里の附属建物
鉄骨造亜鉛メッキ鋼板葺平家建
車庫 90.00㎡
- (10) 愛媛県上浮穴郡久万高原町菅生3番耕地580番地24所在の
特別養護老人ホーム久万の里の附属建物
鉄骨造亜鉛メッキ鋼板葺平家建
車庫 54.00㎡
- (11) 愛媛県松山市水産町132番地1所在の
認知症対応型老人共同生活援助事業所ウエルケアみどろ
敷地 987.32㎡
- (12) 愛媛県松山市水産町132番地1所在の
木造スレート葺2階建
認知症対応型老人共同生活援助事業所ウエルケアみどろ
建物 686.73㎡
- (13) 愛媛県松山市松ノ木二丁目789番地他8筆所在の
特別養護老人ホーム ウェルケア高浜
敷地 2,830.54㎡
- (14) 愛媛県松山市松ノ木二丁目789番地他所在の
特別養護老人ホーム ウェルケア高浜
鉄筋コンクリート造陸屋根4階建
建物 2,601.35㎡

(15)	愛媛県松山市松ノ木二丁目789番地他所在の 特別養護老人ホーム ウェルケア高浜の附属建物 鉄筋コンクリート造陸屋根平家建 物置	3.90㎡
(16)	愛媛県松山市松ノ木二丁目789番地他所在の 特別養護老人ホーム ウェルケア高浜の附属建物 鉄筋コンクリート造陸屋根平家建 機械室	3.35㎡
(17)	愛媛県東温市志津川甲83番地1所在の デイサービスセンター あいくる 鉄骨造合金メッキ鋼板ぶき 建物	479.95㎡
(18)	松山市下伊台町乙129番9他4筆所在の 特別養護老人ホーム ウェルケア道後 敷地	8,090.09㎡
(19)	松山市下伊台町乙129番9所在の 特別養護老人ホーム ウェルケア道後 鉄筋コンクリート造合金メッキ鋼板ぶき2階建 建物	3,360.31㎡
(20)	松山市下伊台町乙129番9所在の 特別養護老人ホーム ウェルケア道後の附属建物 軽量鉄骨造合金メッキ鋼板ぶき平屋建 車庫	114.44㎡
[公益事業用 財産] 介護付有料老人ホーム ウェルケア畑寺		
	土地	1,583.19㎡
	建物 鉄筋コンクリート造陸屋根4階建	2,217.00㎡

7 借入金の状況

(1) 借入先	福祉医療機構
借入目的	施設整備・設備整備 久万の里増築分
借入金額	<u>441,000,000円</u>
契約年月日	平成16年6月11日
借入期間	20年
償還完了日	令和6年6月10日
利率	年1.70%
残高	110,250,000円(令和2年3月31日現在) A
年間償還額	令和元年度 24,111,675円 (元金 22,050,000円 利息 2,061,675円)

- (2) 借入先 福祉医療機構
借入目的 ウェルケア高浜建築資金
借入金額 418,500,000円
契約年月日 平成21年7月13日
利率 年1.70%
借入期間 20年
償還開始年月日 平成23年7月10日
償還完了日 令和11年7月10日
残高 **220,200,000円(令和2年3月31日現在) B**
年間償還額 令和元年度 25,950,570円
(元金 22,020,000円 利息 3,930,570円)
- (3) 借入先 福祉医療機構
借入目的 デイサービスセンター あいくる建築資金
借入金額 100,700,000円
契約年月日 平成23年5月2日
借入期間 20年
利率 年1.70%
償還開始年月日 平成23年7月10日
償還完了日 令和12年4月10日
残高 **59,411,000円(令和2年3月31日現在) C**
年間償還額 令和元年度 6,956,237円
(元金 5,892,000円 利息 1,064,237円)
- (4) 借入先 愛媛銀行 重信支店
借入目的 ウェルケア畑寺建築資金
借入金額 400,000,000円
契約年月日 平成21年3月13日
借入期間 25年
利率 年2.00%(短期プライムレート連動)
償還開始年月日 平成21年4月20日
残高 **228,640,000円(令和2年3月31日現在) D**
最終返済日 令和16年3月18日
年間償還額 令和元年度 20,703,428円
(元金 16,320,000円 利息 4,383,428円)
- (5) 借入先 愛媛銀行 重信支店
借入目的 ウェルケア道後建築資金
借入総額 400,000,000円
契約年月日 平成30年9月28日
借入期間 20年
利率 年0.3%(最初の10年)
償還開始年月日 平成30年10月22日
残高 **400,000,000円(令和2年3月31日現在) E**
最終返済日 令和20年9月21日
年間償還額 令和元年度 1,196,705円(金利のみ)
- (6) 借入先 愛媛銀行 重信支店
借入目的 ウェルケア道後別館改修工事資金
借入総額 150,000,000円
契約年月日 令和元年8月29日
借入期間 20年
利率 年0.3%

償還開始年月日 令和元年9月22日
 残高 150,000,000円(令和2年3月31日現在) F
 最終返済日 令和21年8月22日
 年間償還額 令和元年度 289,724円(金利のみ)

令和2年3月31日現在の法人借入金残高
 福祉医療機構 389,861,000円・・・A・B・C
 愛媛銀行 778,640,000円・・・D・E・F

合計 1,168,501,000円

8 情報開示の状況

閲覧できる書類の種類・場所

- ①貸借対照表②収支計算書③法人の現況報告書④事業活動計算書⑤財産目録
 ⑥監査報告⑦定款⑧社会福祉充実残額及び社会福祉充実計画策定の状況

ウエルケア重信 東温市北野田533番1
 久万の里 上浮穴郡久万高原町菅生3番耕地580番地24
 ウエルケア高浜 松山市松ノ木二丁目789番地
 ウエルケア道後 松山市下伊台町乙129番地9

閲覧以外の方法による情報の開示

広報誌の発行 久万の里だより (久万の里)
 ウエルケア重信・ウエルケアみどろ・デイサービスあいくる
 (ウエルケア重信ほか)
 ウエルケア高浜通信 (ウエルケア高浜)
 いやさか (ウエルケア畑寺)
 ウエルケア道後だより (ウエルケア道後)

ホームページの開設 (<http://kikuju.or.jp/>)

平成29年4月以降、法人の現況報告書、貸借対照表、収支計算書、事業活動計算書、財産目録、社会福祉充実残額及び社会福祉充実計画の策定の状況などをホームページに公表することが義務化された。

9 寄付金品に関する事項

[久万の里施設指定分]

令和元年11月13日 車いす1台 県社会福祉協議会 31,800円
 令和元年11月26日 中嶋 豊 20,000円
 令和元年11月26日 久万高原町チャリティソフト 16,000円
 令和元年12月3日 矢野 啓史 100,000円

合計 167,800円

10 定款変更

申請年月日	認可	登記	変更事項
令和2年 4月7日	令和2年 4月15日	なし	評議員報酬等、役員報酬等の 文言の訂正 令和2年4月15日から施行

以上

令和元年度 実績報告
介護老人福祉施設 久万の里
短期入所生活介護事業所 ショートステイ施設久万の里

令和元年度の取り組み及び成果

○職員・利用者様・ご家族様との信頼関係を築き、安心・安全なケアを提供することで、その人らしい生活を送っていただくよう支援します。

利用者様の体調の変化や要望は、出来るだけ早く対応できるよう早急にご家族様に連絡し、希望に沿った対応を行いました。定期的に面会に来られるご家族様も多く、ベッドから離れホールで皆さんと一緒に過ごしている姿を見て喜ばれています。また、抱えての移乗は不安を感じる為、リフトを使うことで身体に余計な力が入らず、安全に移乗することが出来ています。

○専門性のある介護を提供することによって、生活の中で現存能力の維持・向上を目指し、できることの喜びを感じていただけるよう支援します。

毎日の生活動作の中で筋力の維持や体力アップに繋がる動作を考え、無理のない範囲で行いました。体調の良い時には、ご本人から「もうちょっとできるよ。」と言われ、回数を増やすこともありました。目標の回数をこなすと、満足そうな表情をされております。

○食の楽しみを感じていただけるよう、自分で選んで好きな物を購入できる機会の提供を目指し、最後まで口から食べることができるよう支援します。

移動スーパーでお菓子を購入したり、スーパーへの買い物支援を行うことで好きな物を食べて頂いております。家族様からの差し入れや施設で作った干し柿なども喜ばれ、季節も感じて頂けました。

○地域行事への参加や、地域の方との交流を通じ、利用者様のこれまで生活されてきた地域とのつながりを感じていただけるよう支援します。

定期的に来て下さる地元のボランティアの方々や婦人会、幼稚園児との交流では笑顔でお話されており、地元の話で盛り上がる様子も見られました。今年は久万踊りにも参加し、見学に行かれた利用者様は沿道から大きな声援を送って下さいました。

○画一的な行事ではなく、利用者のニーズに沿って設定し、一人ひとりが楽しみ、自らの意思で参加したくなるような行事を企画します。

毎月レク委員会を開催し、レクカレンダーを作成しています。マンネリ化しないよう新しいレクも取り入れ、希望するレクに参加して楽しんで頂きました。久万の里夕涼み会ではアップルハウスさんにも協力をお願いし、たこ焼きなど普段のメニューには無いものを食べられ喜んでおられました。

令和元年度 介護老人福祉施設久万の里 利用実績

1. 人員配置状況 (令和2年3月31日現在) ※短期入所を含む

職種	勤務形態	常勤(人)		非常勤(人)	
		専従	兼務	専従	兼務
管理者		1			
医師					
生活相談員		2			
看護職員		4			
介護職員		22		6	
栄養士		1			
介護支援専門員		1			
機能訓練指導員					1
調理員		委託			
事務職員		4			

2. 入居者の状況 (令和2年3月31日現在) ※短期入所を除く

	自立・要支援 (H17.31まで)	要介護1	要介護2	要介護3	要介護4	要介護5	更新中等	合計
女			1人	14人	11人	13人	2人	41人
計	0人	1人	1人	16人	14人	19人	3人	54人

計の下段()内には、旧措置入居者数を再掲。
「自立・要支援」及び「更新中等」は、平均要介護度の算定対象から除外。

平均要介護度	4
--------	---

3. 年齢別入居者数 (令和2年3月31日現在) ※短期入所を除く

65歳未満	65歳以上 70歳未満	70歳以上 80歳未満	80歳以上 90歳未満	90歳以上	平均年齢
	1人	4人	10人	38人	88.4歳

4. 認知度別入居者数 (令和2年3月31日現在) ※短期入所を除く

自立	I	II	III	IV	M	平均認知度
2人	5人	12人	20人	6人	5人	3

認知症高齢者の自立度判定基準による。平均認知症自立度は「はし」は0、「M」は5として計算。

5. 平均入居者数 ※短期入所を除く

	H31年4月	R元年5月	R元年6月	R元年7月	R元年8月	R元年9月
延入居者数	1,364人	1,534人	1,514人	1,602人	1,455人	1,522人
日数	30日	31日	30日	31日	31日	30日
入居平均値	45.5人	49.5人	50.5人	51.7人	46.9人	50.7人
前年度入居平均値	51.1人	48.9人	47.6人	49.9人	50.6人	50.0人
	R元年10月	R元年11月	R元年12月	R2年1月	R2年2月	R2年3月
延入居者数	1,616人	1,558人	1,518人	1,484人	1,473人	1,562人
日数	31日	30日	31日	31日	29日	31日
入居平均値	52.1人	51.9人	49.0人	47.9人	50.8人	50.4人
前年度入居平均値	49.7人	47.6人	48.4人	50.1人	50.4人	50.4人

R元年度の入居者の平均値	49.7人
H30年度の入居者の平均値	49.6人

特例利用者も含める。

各月の延べ入居者数は、各月の入居者の入居日数の合計(平均値の算出に当たっては入居日は含み、退居日は含まない)。

入院又は外泊中の者は除く。入院又は外泊の初日及び末日は含む。

各月の入居者の平均値は、延べ入居者数をその月の日数で除して得た数(小数第2位切り上げ)。

前年度の入居者の平均値は、前年度の延べ入居者数の合計を前年度の日数で除して得た数(")。

令和元年度 介護老人福祉施設久万の里 利用実績

6. 特養入居待機者の状況 (令和2年3月31日現在)

	家庭で		老健で	医療機関で	その他の施設で	計
		うち短期入所で				
現在	10人	4人	7人	26人	3人	46人

入居申込みを受け、入居申込受付簿に記載されている待機者について、その人数を待機場所別に記入。
医療機関の欄には、医療保険適用病床と、介護保険適用病床（介護療養型医療施設）の合計を記入（以下同じ）。

7. 入居前の経路 (令和2年3月31日現在)

	家庭で		老健で	医療機関で	その他の施設で	計
		うち短期入所で				
前年度	6人	5人	1人	5人	4人	16人
今年度	7人	5人	1人	2人	2人	12人

短期入所の欄には、短期入所を継続して利用しながら入居待機後に入居した者の数を記入（以下同じ）。

8. 福祉の措置・特例利用による入居者数 (実人数)

	福祉の措置	特例利用	特例利用の理由			
前年度	1人	1人	<input type="checkbox"/> 1	<input type="checkbox"/> 2	<input type="checkbox"/> 3	■ 他 ()
今年度	2人	1人	<input type="checkbox"/> 1	<input type="checkbox"/> 2	<input type="checkbox"/> 3	■ 他 ()

福祉の措置とは、老人福祉の観点から放置できないような場合に行われた市町村の措置を指す。
(1:介護者長期療養のため介護者不在、2:一人暮らしで症状急速悪化、3:入院中の一人暮らしで退院切迫)

9. 平均入院者数

各月の平均入院者数	H31年4月	R元年5月	R元年6月	R元年7月	R元年8月	R元年9月
		7.4人	3.6人	2.7人	1.3人	6.0人
各月の入院者の延べ入院日数を当該月の日数で除して得た数(少数第2位切上げ)	R元年10月	R元年11月	R元年12月	R2年1月	R2年2月	R2年3月
		0.9人	1.7人	2.3人	2.4人	2.5人

10. 退居後の経路 ※短期入所を除く

	家庭へ	老健へ	医療機関へ	その他施設へ	死亡	計
前年度			15人			15人
今年度(末日まで)			10人	1人		11人

11. 入院による退居の状況

	入院後に再入居した者の人数	入院後に退居した者の数	入院から退居までの平均日数
前年度	0人	15人	26.6日
今年度(末日まで)	0人	10人	34.2日

「入院から退居までの平均日数」は、入院日後退居に至るまでの日数の合計を、入院後退居した者の人数で除して得た数。
(少数以下切上げ)

令和元年度 介護老人福祉施設久万の里 利用実績

12. 入院状況

科 別		4月	5月	6月	7月	8月	9月	10月	11月	12月	1月	2月	3月	計	月平均
		内科系疾患	実人数	13人	10人	5人	7人	7人	8人	5人	3人	3人	2人	6人	1人
延人数	179人		123人	81人	36人	202人	70人	45人	18人	28人	46人	92人	9人	929人	77.4人
(整形)外科系疾患	実人数										1人	1人		2人	0.2人
	延人数										18人	27人		45人	3.8人
その他の疾患	実人数								2人	2人	1人			5人	0.4人
	延人数								21人	50人	15人			86人	7.2人
合 計	実人数	13人	10人	5人	7人	7人	8人	5人	5人	5人	4人	7人	1人	77人	6.4人
	延人数	179人	123人	81人	36人	202人	70人	45人	39人	78人	79人	119人	9人	1060人	88.3人

13. 健康診断など

(1) 入居者健康管理等

- ・ 血圧測定、毎週1回～2回。状態に応じ随時測定。体重測定、毎月1回～2回。
- ・ 定期健康診断、5月～8月実施。受診者 38名（他随時・新規入居者は、医師の指示にて実施）
- ・ 入居者インフルエンザ予防接種11月実施。接種人数本館53名(久万の里全体102名)
- ・

(2) 職員健康診断

- ・ 令和元年度4月～5月、健診者本館21名(健診者全員28名)
- ・ 令和元年度9月、健診者 38名
- ・ 令和元年度3月、9月夜勤者健診者 本館各17名。
- ・ インフルエンザ予防接種 接種人数103名(久万の里全体)

(3) 感染症対策

- ・ 手洗いチェック4回/年（5月 8月 11月 2月 延べ人数 366人）施設全体
- ・ 令和2年3月ショートにて、インフルエンザB型1名発症。予防薬投与にて、他ご利用者様発症なし。
- ・ 入居者肺炎球菌ワクチン接種者は、本年度は0名でした。
- ・ 新型コロナウイルスの予防対策(3月1日～全館面会中止。職員の体温測定)等実施。
- ・ 県内の新型コロナウイルスの感染状況把握。施設内で情報の共有・今後の対応について不定期で感染委員会を開催する。
- ・
- ・

(4) 委員会

- ・ 医療行為安全対策委員会(令和元年6月・9月・12月・3月)
- ・ 褥瘡対策委員会(令和元年6月・10月・12月・1月)
- ・ 看取り委員会(令和元年6月10月12月3月)
- ・ 感染対策委員会(令和元年度6月・9月・10月・1月・2月・3月)
- ・

令和元年度 介護老人福祉施設久万の里 利用実績

14. 入居者の診療状況

		4月	5月	6月	7月	8月	9月	10月	11月	12月	1月	2月	3月	計	月平均	
施設内診療	松木Dr	実人数	30人	22人	30人	30人	20人	31人	21人	26人	30人	20人	35人	34人	329人	27.4人
		延人数	35人	25人	35人	36人	22人	49人	35人	38人	46人	29人	45人	41人	436人	36.3人
	近藤Dr	実人数	13人	22人	18人	29人	7人								89人	7.4人
		延人数	15人	25人	19人	35人	7人								101人	8.4人
	濱田Dr	実人数					23人	13人	20人	18人	17人	10人	10人	9人	120人	10.0人
		延人数					25人	15人	27人	24人	27人	19人	10人	9人	156人	13.0人
	豊田Dr	実人数	2人	2人	2人	2人	2人	2人	2人	2人	2人	2人	2人	2人	24人	2.0人
		延人数	4人	4人	4人	4人	4人	4人	4人	4人	4人	4人	4人	4人	48人	4.0人
	精神科 土居 Dr	実人数	12人	12人	12人	12人	12人	12人	11人	12人	11人	11人	12人	12人	141人	11.8人
		延人数	24人	24人	24人	24人	24人	24人	23人	24人	22人	23人	24人	24人	284人	23.7人
外来受診	内科	実人数	39人	22人	6人	43人	13人	15人	6人	9人	13人	10人	12人	7人	195人	16.3人
		延人数	44人	27人	7人	67人	25人	19人	8人	12人	19人	13人	21人	11人	273人	22.8人
	耳鼻科	実人数													0人	0.0人
		延人数													0人	0.0人
	整形外科	実人数	1人		2人	3人	1人		1人			1人			9人	0.8人
		延人数	3人		5人	6人	2人		1人			1人			18人	1.5人
	眼科	実人数					1人		1人			3人	1人	2人	8人	0.7人
		延人数					1人		1人			7人	2人	3人	14人	1.2人
	精神科	実人数			1人				1人	1人			1人		4人	0.3人
		延人数			1人				1人	1人			1人		4人	0.3人
	泌尿器科	実人数				1人		1人							2人	0.2人
		延人数				1人		1人							2人	0.2人
	皮膚科	実人数				1人	1人	2人	2人	1人			1人	1人	9人	0.8人
		延人数				1人	1人	2人	2人	1人			1人	1人	9人	0.8人
	歯科 (往診)	実人数	34人	29人	24人	25人	11人	27人	26人	12人	17人	23人	5人	1人	234人	19.5人
		延人数	36人	34人	27人	28人	12人	33人	31人	12人	17人	26人	5人	2人	263人	21.9人
	老年科 脳外科	実人数													0人	0.0人
		延人数													0人	0.0人
	検査物 提出	実人数													0人	0.0人
延人数														0人	0.0人	
婦人科	実人数													0人	0.0人	
	延人数													0人	0.0人	

15. 入居者の褥瘡を有する者の状況 (令和2年3月31日現在) ※短期入所を除く

入居前から	1名	入居後発症	3名
-------	----	-------	----

年齢	入居年月日	発症年月日	発症の場所
102歳	平成30年12月7日	令和1年8月1日	仙骨部
71歳	平成31年3月25日	令和2年3月22日	右肘内側部
93歳	令和1年9月13日	令和1年9月13日	臀部・左下腿・右踵
94歳	平成31年3月25日	令和1年10月30日	両腸骨部

令和元年度 介護老人福祉施設久万の里 利用実績

(実習・研修・インターンシップ・介護体験・見学対応状況)

期間	施設・団体名	人数
令和1年9月16日 ~ 令和1年10月18日	河原医療福祉専門学校	3名
~		
~		
~		
~		
~		
~		
~		
~		
~		
~		
~		
~		
~		
~		
~		
~		
~		
~		
~		
~		
~		
~		
~		
~		
~		
~		
~		
~		
~		
~		
~		
~		
~		
~		
~		
	延べ人数	3人

令和元年度 ショートステイ施設久万の里 利用実績

1. 入所者の状況 (令和2年3月31日現在)

	自立 要支援	要介護1	要介護2	要介護3	要介護4	要介護5	更新中等	合計
男	0人	0人	4人	4人	2人	1人	0人	11人
女	0人	4人	7人	8人	4人	2人	0人	25人
計	0人	4人	11人	12人	6人	3人	0人	36人
計の下段()内には、旧措置入所者数を再掲。 「自立・要支援」及び「更新中等」は、平均要介護度の算定対象から除外。							平均要介護度 (小数第2位四捨五入)	2.8

2. 年齢別入所者数 (令和2年3月31日現在)

65歳未満	65歳以上 70歳未満	70歳以上 80歳未満	80歳以上 90歳未満	90歳以上	平均年齢 (小数第2位四捨五入)
1人	0人	1人	19人	15人	88.5歳

3. 平均入所者数

	H31年4月	R元年5月	R元年6月	R元年7月	R元年8月	R元年9月
実入所者数	34人	33人	34人	33人	33人	34人
延入所者数	466人	376人	487人	475人	448人	456人
日数	540日	558日	540日	558日	558日	540日
各月の入所平均値	15.5人	12.1人	16.2人	15.3人	14.4人	15.2人
前年度入所平均値	15.0人	15.0人	15.0人	16.0人	17.0人	15.0人
	R元年10月	R元年11月	R元年12月	R2年1月	R2年2月	R2年3月
実入所者数	36人	29人	32人	28人	35人	36人
延入所者数	478人	430人	483人	465人	508人	493人
日数	558日	540日	558日	558日	522日	558日
入所平均値	15.4人	14.3人	15.5人	15.0人	17.5人	15.9人
前年度入所平均値	16.0人	15.0人	15.0人	14.0人	16.0人	16.0人
R元年度の入居者の平均値						15.2人
H30年度の入居者の平均値						15.4人

特例利用者も含める。

各月の延べ入所者数は、各月の入所者の入所日数の合計。

各月の入所者の平均値は、延べ入所者数をその月の日数で除して得た数(小数第2位切り上げ)。

前年度の入所者の平均値は、前年度の延べ入所者数の合計を前年度の日数で除して得た数(")。

4. 介護度別利用状況

	4月	5月	6月	7月	8月	9月	10月	11月	12月	1月	2月	3月	合計
要支援1	0人	0人	0人	0人	0人	0人	0人	0人	0人	0人	0人	0人	0人
要支援2	0人	0人	1人	0人	0人	0人	0人	0人	0人	0人	0人	0人	1人
要介護1	3人	3人	4人	4人	3人	4人	6人	4人	6人	5人	4人	4人	50人
要介護2	9人	11人	11人	11人	14人	13人	13人	9人	9人	9人	8人	11人	128人
要介護3	12人	9人	8人	8人	8人	9人	8人	8人	7人	8人	13人	12人	110人
要介護4	7人	7人	7人	7人	4人	6人	6人	5人	5人	3人	6人	6人	69人
要介護5	3人	3人	3人	3人	4人	2人	3人	3人	5人	3人	4人	3人	39人
合計	34人	33人	34人	33人	33人	34人	36人	29人	32人	28人	35人	36人	397人

令和元年度 実績報告

介護老人福祉施設 久万の里新館

令和元年度の取り組み及び成果

- ユニットケアの実践を目指し、ご利用者やご家族のさまざまな思いに応えられる介護者となるよう努めます。

利用者様それぞれの生活リズムを大切に、個室を活かした毎日の動きを確認しながら、離床調整や居室内の環境整備を行ったり、生活習慣や余暇時間を含む日常生活全般の支援に努めてまいりました。また、随時、家族様からの個別のご要望にも対応させて頂いております。

- 地域とのつながりを大事にし、開かれた事業所を目指すことで、地元の方々との交流がしやすいよう支援します。

地元で毎年開催されるお祭りや夕涼み会などの施設行事へ参加して頂くことで、家族様や地元の方々との交流を通じ一緒に楽しめる時間を持つことができました。

- 「口から食べられる」ことを、生きる楽しみのひとつとして感じて頂けるよう支援します。

おいしく、楽しく、安全に食べて頂けるように、また、なるべくご自身で食べて頂けるよう、食事内容や形態の変更、車いすの角度調整、配席を考慮するなど、食べやすい工夫に努めました。家族様からの差し入れや移動販売での嗜好品の購入などもして頂きながら、食べる楽しみを感じて頂けたと思います。入院の原因疾患には誤嚥性を含む肺炎も見られますので今まで以上に、咀嚼、嚥下などの状態確認を行いながら支援を行ってまいります。

- 個別ケアの視点に立ち、排泄ケアなど丁寧な介護を行い、安心、安全な生活を送って頂けるよう支援します。

立位保持や歩行可能な方にはトイレ誘導を行いながら排泄の支援を行い、おむつ対応の方には陰部洗浄を丁寧に行うなど、利用者様の状態に合わせた適切なケアを心掛けました。入院の原因疾患の中には尿路感染なども見られるため、より一層丁寧な排泄ケアを行ってまいります。

- ご家族と協力し、ご利用者の居住空間の整備に努め、リラックスできる環境での生活を支援します。

家族様より四季のお花を頂くことも多く、共有スペースや居室に飾ることや館内の壁面の装飾を工夫し、季節を感じて頂いたり穏やかな気持ちで過ごして頂くことができました。また、なるべくご自宅で使い、慣れ親しんだ物を持ち込んで頂き、懐かしい雰囲気を感じ、生活して頂けるよう努めています。

令和元年度 介護老人福祉施設久万の里新館 利用実績

1. 人員配置状況 (令和2年3月31日現在)

職種	勤務形態	常勤(人)		非常勤(人)	
		専従	兼務	専従	兼務
管理者			1		
医師			1		4
生活相談員			1		
看護職員		2			
介護職員		21		4	
栄養士			1		
介護支援専門員			1		
機能訓練指導員					1
調理員		委託			
事務職員			4		

2. 入居者の状況 (令和2年3月31日現在)

	自立・要支援 (H17.31まで)	要介護1	要介護2	要介護3	要介護4	要介護5	更新中等	合計
		男		0人	0人	1人	2人	6人
女		0人	1人	7人	20人	13人		41人
計	0人	0人	1人	8人	22人	19人	0人	50人

計の下段()内には、旧措置入居者数を再掲。
「自立・要支援」及び「更新中等」は、平均要介護度の算定対象から除外。

平均要介護度	4.3
--------	-----

3. 年齢別入居者数 (令和2年3月31日現在)

65歳未満	65歳以上 70歳未満	70歳以上 80歳未満	80歳以上 90歳未満	90歳以上	平均年齢
0人	1人	4人	20人	25人	89.1歳

4. 認知度別入居者数 (令和2年3月31日現在)

自立	I	II	III	IV	M	平均認知度
2人	3人	9人	25人	8人	3人	2.9

認知症高齢者の自立度判定基準による。平均認知症自立度は「はし」は0、「M」は5として計算。

5. 平均入居者数

	H31年4月	R元年5月	R元年6月	R元年7月	R元年8月	R元年9月
延入居者数	1,412人	1,476人	1,413人	1,426人	1,412人	1,487人
日数	30日	31日	30日	31日	31日	30日
入居平均値	47.1人	47.6人	47.1人	46.0人	45.5人	49.6人
前年度入居平均値	48.7人	48.1人	49.1人	46.6人	47.8人	47.2人

	R元年10月	R元年11月	R元年12月	R2年1月	R2年2月	R2年3月
延入居者数	1,533人	1,391人	1,514人	1,458人	1,369人	1,437人
日数	31日	30日	31日	31日	29日	31日
入居平均値	49.5人	46.4人	48.8人	47.0人	47.2人	46.4人
前年度入居平均値	45.7人	47.5人	48.6人	49.7人	48.8人	48.3人

R元年度の入居者の平均値	47.3人
H30年度の入居者の平均値	48.0人

特例利用者も含める。

各月の延べ入居者数は、各月の入居者の入居日数の合計(平均値の算出に当たっては入居日は含み、退居日は含まない)。

入院又は外泊中の者は除く。入院又は外泊の初日及び末日は含む。

各月の入居者の平均値は、延べ入居者数をその月の日数で除して得た数(小数第2位切り上げ)。

前年度の入居者の平均値は、前年度の延べ入居者数の合計を前年度の日数で除して得た数(")。

令和元年度 介護老人福祉施設久万の里新館 利用実績

6. 特養入居待機者の状況 (令和2年3月31日現在)

	家庭で		老健で	医療機関で	その他の施設で	計
	うち短期入所で					
現在	15人	3人	5人	7人	7人	34人

入居申込みを受け、入居申込受付簿に記載されている待機者について、その人数を待機場所別に記入。
医療機関の欄には、医療保険適用病床と、介護保険適用病床（介護療養型医療施設）の合計を記入（以下同じ）。

7. 入居前の経路 (令和2年3月31日現在)

	家庭で		老健で	医療機関で	その他の施設で	計
	うち短期入所で					
前年度	3人	2人	0人	6人	2人	11人
今年度	5人	4人	1人	6人	2人	14人

短期入所の欄には、短期入所を継続して利用しながら入居待機後に入居した者の数を記入（以下同じ）。

8. 福祉の措置・特例利用による入居者数 (実人数)

	福祉の措置	特例利用	特例利用の理由
前年度	0人	0人	<input type="checkbox"/> 1 <input type="checkbox"/> 2 <input type="checkbox"/> 3 <input type="checkbox"/> 他（ ）
今年度	0人	0人	<input type="checkbox"/> 1 <input type="checkbox"/> 2 <input type="checkbox"/> 3 <input type="checkbox"/> 他（ ）

福祉の措置とは、老人福祉の観点から放置できないような場合に行われた市町村の措置を指す。
(1:介護者長期療養のため介護者不在、2:一人暮らしで症状急速悪化、3:入院中の一人暮らしで退院切迫)

9. 平均入院者数

各月の平均入院者数	H31年4月	R元年5月	R元年6月	R元年7月	R元年8月	R元年9月
		2.8人	2.3人	2.8人	3.8人	4.0人
各月の入院者の延べ入院日数を当該月の日数で除して得た数(少数第2位切上げ)	R元年10月	R元年11月	R元年12月	R2年1月	R2年2月	R2年3月
	0.5人	3.3人	1.1人	3.0人	2.8人	3.6人

10. 退居後の経路 ※短期入所を除く

	家庭へ	老健へ	医療機関へ	その他施設へ	死亡	計
前年度	0人	0人	6人	1人	4人	11人
今年度(末日まで)	0人	0人	9人	1人	4人	14人

11. 入院による退居の状況

	入院後に再入居した者の人数	入院後に退居した者の数	入院から退居までの平均日数
前年度	0人	6人	47日
今年度(末日まで)	1人	8人	30日

「入院から退居までの平均日数」は、入院日後退居に至るまでの日数の合計を、入院後退居した者の人数で除して得た数。
(少数以下切上げ)

令和元年度 介護老人福祉施設久万の里新館 利用実績

12. 入院状況

科 別		4月	5月	6月	7月	8月	9月	10月	11月	12月	1月	2月	3月	計	月平均
		内科系疾患	実人数	7人	5人	7人	5人	8人	1人	3人	4人	5人	3人	5人	7人
延人数	91人		70人	104人	102人	129人	3人	16人	144人	60人	54人	92人	95人	960人	80.0人
(整形)外科系疾患	実人数								1人	1人				2人	0.2人
	延人数								1人	1人				2人	0.2人
その他の疾患	実人数			1人			1人	1人	2人	1人				6人	0.5人
	延人数			1人			2人	8人	4人	1人				16人	1.3人
合 計	実人数	7人	5人	8人	5人	8人	2人	4人	7人	7人	3人	5人	7人	68人	5.7人
	延人数	91人	70人	105人	102人	129人	5人	24人	149人	62人	54人	92人	95人	978人	81.5人

13. 健康診断など

(1) 入居者健康管理等

- ・ 血圧測定、毎週1回～2回。状態に応じ随時測定。体重測定、毎月1回～2回。
- ・ 定期健康診断、5月～8月実施。受診者43名（他随時・新規入居者は、医師の指示にて実施）
- ・ インフルエンザ予防接種 接種人数新館49名(久万の里全体102名)

(2) 職員健康診断

- ・ 令和元年度4月～5月、健診者9名(健診者全員27名)
- ・ 令和元年度9月、健診者 22 名
- ・ 令和元年度3月、9月夜勤者健診者 新館各17名。
- ・ インフルエンザ予防接種 接種人数103名(久万の里全体)

(3) 感染症対策

- ・ 手洗いチェック4回/年（5月 8月 11月 2月延べ人数 366人）(施設全体)
- ・ 令和2年1月インフルエンザ3名発症。
嘱託医指示で予防薬タミフル内服実施。(ご利用者7名・職員 14名)
- ・ 入居者肺炎球菌ワクチン接種(5月)実施。接種者人数3名です。
- ・ 新型コロナウイルスの予防対策(3月1日～全館面会中止。職員の体温測定)等実施。
- ・ 県内の新型コロナウイルスの感染状況把握。施設内で情報の共有・今後の対応について不定期で感染委員会を開催する。

(4) 委員会

- ・ 医療行為安全対策委員会(令和元年6月・9月・12月・3月)
- ・ 褥瘡対策対策委員会(令和元年6月・10月・12月・1月)
- ・ 看取り委員会(令和元年6月10月12月3月)
- ・ 感染対策委員会(令和元年度6月・9月・10月・1月・2月・3月)

令和元年度 介護老人福祉施設久万の里新館 利用実績

14. 入居者の診療状況

			4月	5月	6月	7月	8月	9月	10月	11月	12月	1月	2月	3月	計	月平均		
施設内診療	内科	松木Dr	実人数	30人	24人	28人	48人	22人	26人	30人	26人	21人	22人	22人	36人	335人	27.9人	
			延人数	35人	25人	37人	58人	38人	41人	44人	37人	26人	32人	29人	40人	442人	36.8人	
		近藤Dr	実人数	14人	23人	21人	29人	10人	11人		4人						112人	9.3人
			延人数	15人	25人	23人	36人	10人	11人		4人						124人	10.3人
		濱田Dr	実人数							20人	27人	15人	18人	16人	26人	26人	148人	12.3人
			延人数							20人	33人	19人	27人	24人	34人	32人	189人	15.8人
	豊田Dr	実人数	1人	1人	1人	1人	1人	1人	1人	1人	1人	1人	1人	1人	1人	12人	1.0人	
		延人数	2人	2人	2人	2人	2人	2人	2人	3人	2人	2人	2人	2人	2人	25人	2.1人	
	精神科 土居 Dr	実人数	13人	13人	13人	12人	12人	12人	12人	12人	12人	12人	12人	12人	12人	147人	12.3人	
		延人数	26人	25人	24人	22人	24人	24人	24人	24人	24人	24人	24人	24人	24人	289人	24.1人	
	外来受診	内科	実人数	22人	13人	37人	14人	16人	8人	10人	12人	18人	12人	14人	8人	184人	15.3人	
			延人数	44人	18人	45人	18人	19人	13人	10人	17人	38人	17人	19人	12人	270人	22.5人	
耳鼻科		実人数								1人		1人	1人			3人	0.3人	
		延人数								1人		1人	1人			3人	0.3人	
整形外科		実人数	1人	1人						3人	2人	3人	1人			11人	0.9人	
		延人数	3人	1人						3人	3人	3人	1人			14人	1.2人	
眼科		実人数			3人	2人	1人	1人	2人	1人	2人	1人	2人	2人	17人	1.4人		
		延人数			3人	2人	1人	1人	2人	2人	4人	3人	2人	2人	22人	1.8人		
精神科		実人数														0人	0.0人	
		延人数														0人	0.0人	
泌尿器科		実人数			1人				2人	2人					1人	6人	0.5人	
		延人数			1人				4人	4人					1人	10人	0.8人	
皮膚科		実人数		2人	2人	2人	2人	1人	1人	1人						10人	0.8人	
		延人数		2人	3人	3人	1人	1人	1人	1人						11人	0.9人	
歯科 (往診)		実人数	30人	24人	22人	17人	8人	19人	24人	13人	13人	25人	6人	6人	207人	17.3人		
		延人数	36人	30人	24人	23人	10人	22人	35人	16人	17人	27人	9人	7人	256人	21.3人		
老年科 脳外科		実人数												1人	1人	0.1人		
		延人数												1人	1人	0.1人		
検査物 提出	実人数														0人	0.0人		
	延人数														0人	0.0人		
婦人科	実人数														0人	0.0人		
	延人数														0人	0.0人		

15. 入居者の褥瘡を有する者の状況 (令和2年3月31日現在)

入居前から	0名	入居後発症	0名
-------	----	-------	----

年齢	入居年月日	発症年月日	発症の場所

令和元年度 介護老人福祉施設久万の里新館 利用実績

《ボランティア・レクリエーション・行事・地域交流》

年月日	内容
令和1年5月30日	民謡・歌謡・舞踊など
令和1年6月17日	オカリナ演奏
令和1年6月24日	(婦人会)草引き・窓ふき
令和1年7月2日	久万幼稚園交流会(七夕飾り作り)
令和1年7月21日	ブラスバンドによる演奏
令和1年8月22日	夕涼み会(バンド演奏)
令和1年9月13日	コーラス
令和1年9月16日	敬老会(フラダンス)
令和1年11月3日	地方祭(神輿くぐり)
令和1年11月23日	文化祭(歌謡・舞踊・演劇)
令和1年12月1日	歌・舞踊
令和1年12月9日	久万幼稚園交流会(歌・踊りなど)
令和1年12月26日	久万警察署との交流(もちつき)

令和元年度 介護老人福祉施設久万の里新館 利用実績

(実習・研修・インターンシップ・介護体験・見学対応状況)

期間	施設・団体名	人数
令和1年9月16日 ~ 令和1年10月18日	河原医療福祉専門学校	3名
~		
~		
~		
~		
~		
~		
~		
~		
~		
~		
~		
~		
~		
~		
~		
~		
~		
~		
~		
~		
~		
~		
~		
~		
~		
~		
~		
~		
~		
~		
~		
~		
~		
~		
~		
~		
~		
~		
~		
~		
~		
延べ人数		3人

令和元年度 行事食

行事食	実施日	献立名
おついたち	4月1日	赤飯、天ぷら盛り合わせ、金平大根、みそ汁、フルーツ
お花見弁当	4月5日	田舎寿司、鮭の塩焼き、鶏の南蛮漬け、卵焼き、きゅうりとシラスの酢の物、炊き合わせ、エビチリ、タケノコの木の芽和え、さくらゼリー
お楽しみ食	4月9日	高菜ご飯、鶏のネギ塩だれ焼き、さんまの揚げ煮、えびマヨ 中華やっこ、菜種あえ、みそ汁、パバロア
お楽しみ食	4月25日	竹の子ご飯、鮭のバター醤油焼き、鶏天、豚の角煮、ふろふき 大根、きゅうりとシラスの酢の物、和そばのすまし汁、パバロア
おついたち	5月1日	赤飯、天ぷら盛り合わせ、白菜のゆず香和え、みそ汁、フルーツ
子供の日	5月3日	のり巻き、炒り鶏、冷奴、赤だし、フルーツ
お楽しみ食	5月13日	梅しそご飯、棒棒鶏、フライ、豚肉と南瓜のバター醤油炒め、 中華なます、みそ汁、フルーツ
お楽しみ食	5月24日	ゆかりとちりめんの混ぜご飯、メンチカツ、さんまの揚げ浸し、 南瓜の煮物、キャベツのカプスター、みそ汁、パバロア
おついたち	6月3日	赤飯、天ぷら盛り合わせ、もやしの酢の物、すまし汁、フルーツ
お楽しみ食	6月10日	中華風おこわ、棒棒鶏、白身魚のフライ、ナムル、南瓜の煮物 みそ汁、パバロア
お楽しみ食	6月26日	高菜ご飯、鮭のみそ照り焼き、鶏となすのさっぱり煮、里芋の柚子味噌煮 キャベツのカプスター、かきたま汁、杏仁豆腐
おついたち	7月1日	赤飯、天ぷら盛り合わせ、きゅうりとシラスの酢の物、みそ汁、フルーツ
お楽しみ食	7月12日	炊き込みご飯、豚の角煮、いわしのフライ、なすの揚げ煮、中華なます みそ汁、パバロア
お楽しみ食	7月18日	里芋ご飯、鶏天、さんまの揚げ浸し、なすの味噌炒め、菜種和え、 和そばのすまし汁、ミルクプリン
おついたち	8月1日	赤飯、天ぷら盛り合わせ、酢の物、すまし汁、フルーツ
お楽しみ食	8月20日	高菜ご飯、チキン南蛮、さばのネギ味噌焼き、冷奴、エビのごま酢和え すまし汁、フルーツ
夕涼み会	8月22日	屋台メニュー
お楽しみ食	8月28日	しそご飯、鮭フライ、チキंगाーリック炒め、なすの揚げだし 茶碗蒸し、みそ汁、パバロア
おついたち	9月2日	赤飯、天ぷら盛り合わせ、キャベツの香和え、みそ汁、フルーツ
お楽しみ食	9月12日	中華風あんかけご飯、白身魚のフライ、豚の角煮、キャベツのカプスター 豆腐のたらこマヨ焼き、みそ汁、プリン
敬老会	9月16日	栗入り田舎寿司、天ぷら盛り合わせ、鶏の大葉にんにく醤油焼き、炊き合わせ きゅうりとみょうがの酢の物、うぐいす煮豆、みそ汁、フルーツ、紅白まんじゅう
お楽しみ食	9月30日	高菜ご飯、さばの味噌焼き、芋たき、大根の柚子和え、なすの揚げ出し にんじんしりしり、水ようかん
おついたち	10月1日	赤飯、天ぷら盛り合わせ、中華風酢の物、みそ汁、フルーツ
お楽しみ食	10月18日	いもご飯、鶏天、さばのごま味噌焼き、湯豆腐、菜種和え、茶碗蒸し、パバロア
お楽しみ食	10月23日	炊き込みご飯、さばの竜田揚げ、鶏のネギ塩だれ焼き、キャベツのカプスター 豆腐の田楽、かきたま汁、プリン

令和元年度 栄養給与平均

項目・単位 月	熱量 Kcal	蛋白質 g	脂質 g	カルシウム mg	鉄 mg	ビタミンB1 mg	ビタミンB2 mg	ビタミンC mg	塩分 g
1人1日当り 平均	1,523	55.9	36.8	662	7.3	0.73	0.93	91	8.6
目標量	1500	55	40	600	6	0.9	1.1	100	7
許容上限 摂取量				2500	40				

※ 脂肪エネルギー 20～25%

推定エネルギー必要量及び蛋白質推奨量 (令和2年3月31日現在) 在籍者 104人

年 齢	男性					女性				
	人数	エネルギー kcal	小計 kcal	蛋白質 g	小計 g	人数	エネルギー kcal	小計 kcal	蛋白質 g	小計 g
50 ~ 69	2人	2,200	4,400	60	120			0		0
70 ~	21人	1,850	38,850	60	1,260	75人	1,500	112,500	50	3,750
小 計	23		43,250		1,380	82		112,500		3,750
人数合計	98人	必要量・推奨量 合 計		エネルギー			蛋白質			
				155,750			5,130			
		平均栄養推奨量		1,589			52.3			

食事の提供状況 (令和2年3月31日現在)

普 通	34人
柔 らか 食	55人
ミ キ サ ー	9人
経管(胃ろう)	
入 院 中	6人

令和元年度 実績報告

居宅介護支援事業所久万の里

1. 年間活動結果

①居宅の相談援助業務としては大きなトラブルもなく、ご利用者及びご家族に寄り添う支援ができていたと思います。日頃より町内の在宅サービス事業所や行政、主治医等と連携を取りながら対応できました。

②主治医との細かな連携を通じて、ご利用者の生活支援に繋げることができたと思います。また、地域包括支援センター主催の主治医とのシンポジウムにも全員参加し、町内の担当医と「地域医療」についての話しをする機会を得ることができました。

③介護支援専門員として、独居の方の災害への備えも日頃から考えなくてはならない課題です。隣り近所の方や民生児童員と連携し、災害に備えたイメージを今後取り組んでいきたいと思えます。

2. 自己研鑽

①介護支援専門員としての成長を意識し、研修等への参加や他の介護支援専門員との意見交換を通して、自分にはない考え方・取り組み等を吸収することができたと思います。

②一年を通して愛媛県主催の「地域リーダー養成研修」に参加する機会を得ることができました。引き続き地域(久万高原町)の介護支援専門員のリーダー的役割を果たすことができるよう努めます。

3. 業務の見直し強化

①令和元年度は介護支援専門員3人体制を確保し、「事業所加算」の算定を開始しています。加算要件でもある定期的に事例検討会を行い、個々のケアマネジメント力の向上を図ります。

②地域包括支援センターとの信頼関係の維持、細かな連携を通して、町内の困難事例にも積極的に関わります。

令和元年度 居宅介護支援事業所久万の里 利用実績

1. 人員の配置状況 (令和2年3月31日現在)

		専従(人)	兼務(人)
常勤	勤	3	0
非常勤	勤	0	0

2. 介護度別利用状況

	4月	5月	6月	7月	8月	9月	10月	11月	12月	1月	2月	3月	合計
要支援	18人	23人	21人	21人	21人	24人	24人	27人	26人	27人	26人	32人	290人
要介護1	20人	18人	22人	17人	20人	19人	19人	18人	17人	16人	16人	19人	221人
要介護2	27人	28人	27人	27人	27人	28人	30人	29人	28人	31人	32人	32人	346人
要介護3	13人	12人	13人	13人	11人	12人	12人	11人	12人	13人	13人	14人	149人
要介護4	11人	10人	11人	11人	9人	9人	9人	9人	7人	6人	7人	7人	106人
要介護5	3人	3人	3人	4人	4人	4人	3人	1人	4人	2人	2人	2人	35人
合計	92人	94人	97人	93人	92人	96人	97人	95人	94人	95人	96人	106人	1,147人

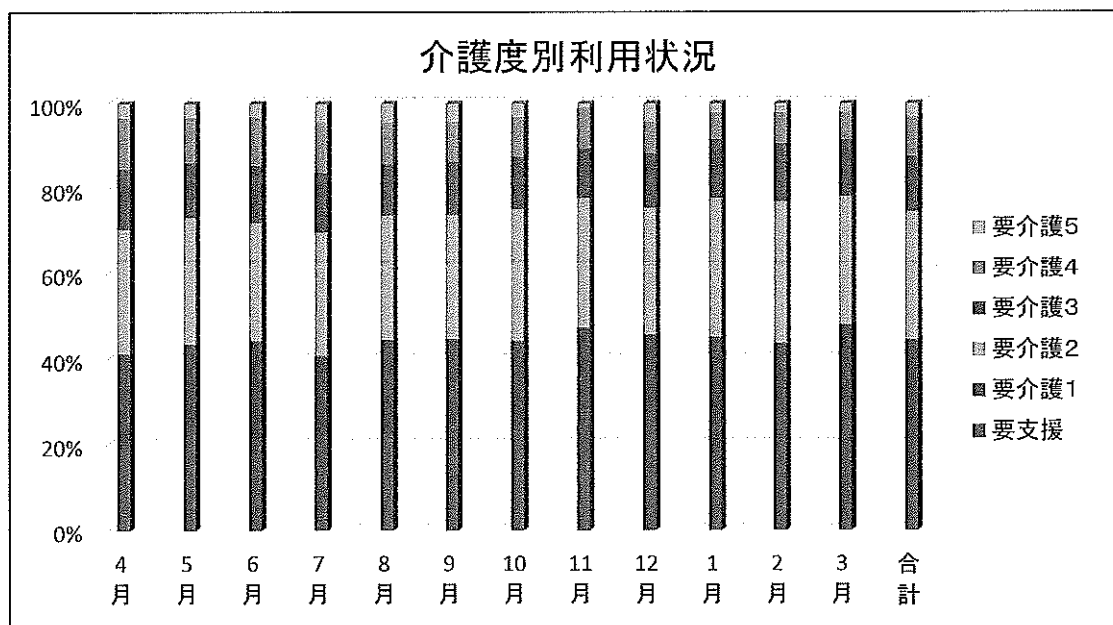

3. 要介護認定調査実績表

市町村名	4月	5月	6月	7月	8月	9月	10月	11月	12月	1月	2月	3月	合計
久万高原町	3人	3人	2人	2人	3人	2人	2人	2人	2人	2人	2人	5人	30人
													0人
													0人
													0人
													0人
													0人
累計	3人	3人	2人	2人	3人	2人	2人	2人	2人	2人	2人	5人	30人

令和元年度 実績報告

デイサービスセンター久万の里

1. デイサービスとしての取り組み

○今年度は大きな事故もなく、利用者の方にも楽しくデイサービスを利用していただくことができました。

○利用者のニーズを把握し、毎日の行事やレクリエーションも職員同士でアイデアを出して、個々に合ったサービスを提供することができました。

○送迎も安全運転に努め、利用者の方に安心して乗車していただけるように徹底しています。

○家族、ケアマネとの連絡、報告、相談を密にとることで、利用者の状態の変化に対して迅速な対応ができるようにしています。

2. 職員のスキルアップ

○緊急時のシミュレーションを行い、利用中に急変があった利用者に対して迅速な対応ができました。

○マニュアルの作成、毎日のミーティングにより、職員同士で情報共有を行うことで統一したサービスを提供することができています。

○研修会へ積極的に参加し、自分自身のレベルアップを行うことができました。

3. デイサービス理念

○利用者の好みの合わせたサービスを提供することで、デイサービスに行くことを楽しみにして頂けるよう業務に取り組めます。

○利用者から困ったことや相談事があればゆっくりお話を伺います。

○リハビリや体操、レクリエーションを行うことでADLの維持・向上に努め、住み慣れた自宅で生活が続けられるよう支援します。

○いつも笑顔を忘れず、ゆっくりと優しい言葉遣いで声掛けを行います。

令和元年度 デイサービスセンター久万の里 利用実績

1. 人員の配置状況 (令和2年3月31日現在)

	生活相談員	看護職員	介護職員	機能訓練指導員
常勤(人)	2	1	6	1(1)
非常勤(人)		1	1	

※看護職員が機能訓練指導員を兼ねる場合は、()で記載。

営業日	日曜日及び12/31～1/3を除き営業
サービス提供時間 (送迎時間を除く)	09:15 ~ 16:30

2. 月別利用状況

	4月	5月	6月	7月	8月	9月	10月	11月	12月	1月	2月	3月	合計
開所実日数	26日	27日	25日	27日	27日	25日	27日	26日	25日	24日	25日	26日	310日
実人数(総合)	22人	24人	22人	20人	20人	21人	21人	21人	22人	22人	23人	18人	256人
実人数(介護)	70人	70人	68人	68人	66人	72人	71人	72人	69人	67人	64人	69人	826人
延人数(総合)	128人	143人	120人	124人	112人	106人	120人	125人	125人	137人	129人	137人	1,506人
延人数(介護)	511人	512人	471人	519人	523人	530人	542人	548人	523人	508人	523人	544人	6,254人
平均利用回数/人	6.9回	7.0回	6.6回	7.3回	7.4回	6.8回	7.2回	7.2回	7.1回	7.2回	7.5回	7.8回	7.2回
平均利用回数/日	24.6人	24.3人	23.6人	23.8人	23.5人	25.4人	24.5人	25.9人	25.9人	26.9人	26.1人	26.2人	25.1人

3. 介護度別利用状況

	4月	5月	6月	7月	8月	9月	10月	11月	12月	1月	2月	3月	合計
総合事業	22人	24人	22人	20人	20人	21人	21人	21人	22人	22人	23人	18人	256人
要介護1	18人	19人	21人	18人	20人	23人	23人	23人	21人	21人	18人	22人	247人
要介護2	28人	29人	26人	27人	24人	28人	28人	28人	27人	27人	27人	26人	325人
要介護3	15人	14人	12人	15人	15人	15人	14人	14人	14人	14人	14人	16人	172人
要介護4	5人	5人	5人	5人	4人	4人	4人	5人	4人	3人	3人	3人	50人
要介護5	4人	3人	4人	3人	3人	2人	3人	2人	3人	2人	2人	2人	33人
合計	92人	94人	90人	88人	86人	93人	93人	93人	91人	89人	87人	87人	1,083人

令和元年度 「食」の自立支援(配食サービス)事業実績報告書

該当月	稼働日数			実利用者数			延利用者数			平均件数/日		
	H3 度0 年	令 和 元 年	前 年 度 比	H3 度0 年	令 和 元 年	前 年 度 比	H3 度0 年	令 和 元 年	前 年 度 比	H3 度0 年	令 和 元 年	前 年 度 比
4月	24	26	2	45	45	0	650	651	1	27.0	25.0	▲ 2.0
5月	24	27	3	46	49	3	679	692	13	28.2	25.6	▲ 2.6
6月	26	25	▲ 1	46	45	▲ 1	740	601	▲ 139	28.4	24.0	▲ 4.4
7月	26	27	1	44	44	0	721	661	▲ 60	27.7	24.4	▲ 3.3
8月	27	27	0	47	48	1	722	654	▲ 68	26.7	24.2	▲ 2.5
9月	25	25	0	47	52	5	688	704	16	27.5	28.1	0.6
10月	27	27	0	44	52	8	713	780	67	26.4	28.8	2.4
11月	26	26	0	43	51	8	648	802	154	24.9	30.8	5.9
12月	25	24	▲ 1	41	51	10	579	699	120	23.1	29.1	6.0
1月	24	24	0	35	51	16	519	701	182	21.6	29.2	7.6
2月	24	25	1	37	50	13	515	730	215	21.4	29.2	7.8
3月	26	26	0	40	51	11	592	781	189	22.7	30.0	7.3
合計	304	309	5	515	589	74	7,766	8,456	690	25.5	27.3	1.8

※ 日曜・祝祭日・年末年始(12/30～1/3)は、休業となっております。

令和元年度 職員(施設外)研修一覧表

No.	開催日	研修内容	職種					参加数
			特養新館看護職員	特養本館介護主任	事務職員	通所生活相談員	施設長	
1	H31.4.27(土)	症状から学ぶ！ 美濃先生の高齢者の急変時対応セミナー	特養新館看護職員					1人
2	R1.5.10(金)	愛媛県老人福祉施設協議会 研修委員会	特養本館介護主任					1人
3	R1.5.10(金)	平成31年度 社会保険事務講習会	事務職員					1人
4	R1.5.12(日)	2019年度 レクリエーション・インストラクター養成講習会(第1回)	通所生活相談員					1人
5	R1.5.15(水)	2019最新！介護経営対策セミナー	事務職員					1人
6	R1.5.17(金)	愛媛県老人福祉施設協議会総会・施設長研修会	施設長					1人
7	R1.5.21(火)	介護支援専門員研修会	居宅管理者	居宅ケアマネ	居宅ケアマネ			3人
8	R1.5.23(木)	中予地区老人福祉施設協議会総会・施設長研修会	施設長					1人
9	R1.5.23(木)	人生100年時代を生きる！ 認知症予防セミナー	特養新館介護主任	特養新館介護職員	事務職員			3人
10	R1.5.28(火)	平成32年3月新規学校卒業予定者対象求人手続等説明会	施設長	事務職員				2人
11	R1.5.29(水)	第15回愛媛県老人福祉施設大会	施設長	特養本館看護職員	特養本館介護職員	特養本館介護職員	特養新館介護職員	5人
12	R1.6.5(水)	防災に関する社会福祉施設管理者向け研修会	事務職員					1人
13	R1.6.6(木)	介護認定調査員現任研修	居宅管理者	居宅ケアマネ	居宅ケアマネ			3人
14	R1.6.6(木)	介護福祉科施設実習担当者会	特養本館介護主任					1人
15	R1.6.7(金)	令和元年度 全国安全週間説明会	居宅管理者					1人
16	R1.6.11(火)	在宅医療・介護連携推進研修会	居宅ケアマネ	居宅ケアマネ				2人
17	R1.6.12(水)	令和元年度愛媛県介護支援専門員地域リーダー養成研修	居宅管理者					1人
18	R1.6.14(金)	2019年度 算定基礎届事務講習会	事務職員					1人
19	R1.6.15(土)	日本感染管理四国ブロックセミナー	施設長	特養本館介護主任	特養新館介護主任	特養本館看護主任		4人
20	R1.6.16(日)	2019年度 レクリエーション・インストラクター養成講習会(第2回)	通所生活相談員					1人
21	R1.6.21(金)	2019年度 第1回福祉用具テーマ別講習会	特養新館介護職員	特養本館介護職員				2人
22	R1.6.24(月)	令和元年度中予地区老人福祉施設協議会「感染症対策研修会」	特養新館看護職員					1人
23	R1.6.24(月)	2019年度 第9回ユニットリーダー研修 講義①日目	特養新館介護職員					1人
24	R1.6.25(火)	2019年度 第9回ユニットリーダー研修 講義②日目	特養新館介護職員					1人
25	R1.6.25(火)	安全運転管理者講習会	事務職員					1人
26	R1.6.26(水)	2019年度 第9回ユニットリーダー研修 講義③日目	特養新館介護職員					1人
27	R1.6.27(木)	生活の場からみる拘縮ケアの実際	特養本館介護職員	特養新館介護職員				2人
28	R1.6.28(金)	ノーリフトケア体験セミナー	特養新館介護職員					1人
29	R1.6.29(土)	2019年度 介護福祉事例研究報告会	施設長	特養本館介護主任	特養新館介護主任			3人
30	R1.7.1(月)	まちづくり講演会	施設長	居宅管理者	特養本館看護職員			3人
31	R1.7.3(水)	介護支援専門員研修会	居宅管理者	居宅ケアマネ				2人
32	R1.7.3(水)	第68回四国老人福祉施設関係者研究大会(①日目)	施設長	特養新館介護主任	居宅ケアマネ	事務職員		4人
33	R1.7.4(木)	第68回四国老人福祉施設関係者研究大会(②日目)	施設長	特養新館介護主任	居宅ケアマネ	事務職員		4人
34	R1.7.7(日)	2019年度 レクリエーション・インストラクター養成講習会(第3回)	通所生活相談員					1人
参加延べ人数小計							62人	

令和元年度 職員(施設外)研修一覧表

No.	開催日	研修内容	職種					参加数
			施設長	居宅 ケアマネ	特養本館 介護主任	特養新館 介護主任	特養介護 リーダー	
35	R1.7.8(月)	そろそろ自分のコト そろそろ親のコト ～楽しく分かる終活講座～	施設長	居宅 ケアマネ	特養本館 介護主任	特養新館 介護主任	特養介護 リーダー	5人
36	R1.7.9(火)	ICT普及促進セミナー	施設長	特養本館 介護主任	特養新館 介護主任			3人
37	R1.7.12(金)	介護職員等特定処遇改善加算 取得支援セミナー	施設長	事務職員				2人
38	R1.7.16(火)	令和元年度 中予地区老人福祉施設協議会 「不適切ケア防止研修会」	特養新館 相談員	特養本館 相談員				2人
39	R1.7.20(土)	令和元年度 現場リーダーのための介護技術講習会①	特養新館 介護職員	特養新館 介護職員				2人
40	R1.7.20(土)	高齢者の褥瘡と皮膚ケア	特養新館 看護職員					1人
41	R1.7.29(月)	第1回社会福祉法人セミナー	施設長					1人
42	R1.8.3(土)	いつまでも口から安全に食べてもらおう	特養新館 看護職員					1人
43	R1.8.4(日)	2019年度 レクリエーション・インストラクター養成講習 会(第4回)	通所生活 相談員					1人
44	R1.8.7(水)	愛媛県老人福祉施設協議会 令和元年度特別研修 「急変を防ぐフィジカルアセスメント」	特養 介護主任	特養新館 介護諸君				2人
45	R1.8.9(金)	令和元年度 第2回 サービス向上研修会 「ストレス対処法(ストレスコーピング)」	居宅 管理者					1人
46	R1.8.13(火)	2019年度 第9回ユニットリーダー研修 実地研修①日目	特養新館 介護職員					1人
47	R1.8.14(水)	2019年度 第9回ユニットリーダー研修 実地研修②日目	特養新館 介護職員					1人
48	R1.8.15(木)	2019年度 第9回ユニットリーダー研修 実地研修③日目	特養新館 介護職員					1人
49	R1.8.16(金)	2019年度 第9回ユニットリーダー研修 実地研修④日目	特養新館 介護職員					1人
50	R1.8.18(日)	スーパービジョンへの招待	居宅 管理者					1人
51	R1.8.20(火)	中堅リーダー研修会	特養新館 介護職員	特養本館 介護職員				2人
52	R1.8.28(水)	訪問系サービス事業所向け防災研修会	居宅管理 者					1人
53	R1.8.29(木)	愛媛県老人福祉施設協議会 令和元年度防災に関する 研究・研修会	施設長	事務職員				2人
54	R1.8.29(木)	第1回多職意見交換会「在宅医療介護連携シンポジ ウム」～私の目指す在宅医療Part2～	居宅3名	特養相談 員	特養相談 員	看護主任		4人
55	R1.8.31(土)	令和元年度 現場リーダーのための介護技術講習会②	特養新館 介護職員	特養新館 介護職員				2人
56	R1.9.1(日)	2019年度 レクリエーション・インストラクター養成講習 会(第5回)	通所生活 相談員					1人
57	R1.9.4(水)	第2回社会福祉法人セミナー	施設長					1人
58	R1.9.9(月)	令和元年度「福祉の職場」中堅職員研修会	新館 介護職員					1人
59	R1.9.10(火)	全国労働衛生週間実施要綱等説明会	居宅 管理者					1人
60	R1.9.17(火)	愛媛県老人福祉施設協議会 令和元年度デイサービスセンター職員研修会	デイ管理 者					1人
61	R1.9.17(火)	令和元年度社会福祉法人会計研修 (上級) ①日目	施設長	事務職員				2人
62	R1.9.18(水)	令和元年度社会福祉法人会計研修 (上級) ②日目	施設長	事務職員				2人
63	R1.9.20(金)	実地指導の新・運用指針の解説と対策	事務職員					1人
64	R1.9.20(金)	令和元年度年金委員・健康保険委員研修会	事務職員					1人
65	R1.9.24(火)	令和元年度「情報セキュリティ研修会」～あなたの法 人の情報セキュリティは大丈夫？～	事務職員					1人
66	R1.9.24(火)	令和元年 愛媛労働局事業 地域ネットワーク・コミュニティ(第1回)	施設長	特養新館 相談員	特養本館 相談員	デイ 管理者		4人
67	R1.9.26(木)	令和元年度 中予地区老人福祉施設協議会 「事務職員等研修会」	施設長	事務職員				2人
68	R1.9.28(土)	令和元年度 現場リーダーのための介護技術講習会③	特養新館 介護職員	特養新館 介護職員				2人
参加延べ人数小計							57人	

令和元年度 職員(施設外)研修一覧表

No.	開催日	研修内容	職種					参加数
			特養本館 介護職員	特養本館 相談員	特養新館 介護職員	特養新館 相談員	デイ 管理者	
69	R1.9.29(日)	食事の"不良姿勢"に有効なポジショニング	特養本館 介護職員	特養本館 介護職員	特養新館 介護職員	特養新館 介護職員		4人
70	R1.9.30(月)	令和元年度 成年後見人啓発研修会	特養本館 相談員	特養新館 相談員				2人
71	R1.9.30(月)	令和元年度 介護支援専門員スキルアップ研修 「コーチングとは」	居宅 ケアマネ					1人
72	R1.10.1(火)	令和元年度 介護支援専門員スキルアップ研修 「コーチングの展開」	居宅 ケアマネ					1人
73	R1.10.6(日)	看取り研修	特養本館 看護職員					1人
74	R1.10.8(火)	令和元年度 愛媛県現任介護相談員研修(中級)	特養新館 相談員	特養本館 相談員	デイ 管理者			3人
75	R1.10.8(火)	令和元年度社会福祉法人会計研修 (財務管理) ①日目	施設長					1人
76	R1.10.9(水)	令和元年度社会福祉法人会計研修 (財務管理) ②日目	施設長					1人
77	R1.10.16(水)	令和元年度介護支援専門員地域リーダー養成研修地 域別演習	居宅 管理者	居宅 ケアマネ	居宅 ケアマネ	特養新館 相談員	特養本館 相談員	5人
78	R1.10.18(金)	雇用管理責任者講習 働き方改革への対応 ~介護 現場に求められる取組みのポイント~	施設長					1人
79	R1.10.18(金)	令和元年度 労働者派遣法改正説明会	事務職員					1人
80	R1.10.19(土)	令和元年度 現場リーダーのための介護技術講習会④	特養新館 介護職員	特養新館 介護職員				2人
81	R1.10.20(日)	2019年度 レクリエーション・インストラクター養成講習 会(第6回)	通所生活 相談員					1人
82	R1.10.26(土)	令和元年度 第2回 介護支援専門員スキルアップ研修 ①日目	居宅 管理者	居宅 ケアマネ	居宅 ケアマネ			3人
83	R1.10.27(日)	令和元年度 第2回 介護支援専門員スキルアップ研修 ②日目	居宅 管理者	居宅 ケアマネ	居宅 ケアマネ			3人
84	R1.10.29(火)	令和元年度 全国老人福祉施設研究会議(愛媛会議) ①日目	施設長	特養 看護職員	特養 介護主任	居宅 ケアマネ	デイ 管理者	5人
85	R1.10.30(水)	令和元年度 全国老人福祉施設研究会議(愛媛会議) ②日目	施設長	特養 看護職員	特養 介護主任	居宅 ケアマネ	デイ 管理者	5人
86	R1.11.10(日)	2019年度 レクリエーション・インストラクター養成講習 会(第7回)	通所生活 相談員					1人
87	R1.11.11(月)	令和元年度 助成金活用説明会	事務職員					1人
88	R1.11.12(火)	令和元年 愛媛労働局事業 地域ネットワーク・コミュニティ(第2回)	施設長	特養本館 相談員	特養新館 相談員	デイ 管理者	事務主任	5人
89	R1.11.14(木)	感染予防対策セミナー in 松山	特養新館 看護職員					1人
90	R1.11.15(金)	ノーリフトケア コーディネーター ~ベーシック養成講座in愛媛~	特養新館 介護主任	特養本館 介護職員				2人
91	R1.11.16(土)	ノーリフトケア コーディネーター ~ベーシック養成講座in愛媛~	特養新館 介護主任	特養本館 介護職員				2人
92	R1.11.18(月)	令和元年度「福祉の職場」チームリーダー研修会	事務職員	デイ生活 相談員				2人
93	R1.11.25(月)	令和元年度 愛媛県中予保健所予防従事者研修会	居宅 ケアマネ					1人
94	R1.11.26(火)	令和元年度 第3回 介護支援専門員スキルアップ研修 ②日目	居宅 管理者					1人
95	R1.11.27(水)	令和元年度 第3回 介護支援専門員スキルアップ研修 ②日目	居宅 管理者					1人
96	R1.11.27(水)	愛媛県老人福祉施設協議会 令和元年度ポジショニング研修	通所 介護職員					1人
97	R1.11.27(水)	令和元年度 特定施設等関係者研修会	施設長					1人
98	R1.11.27(水)	令和元年度 特定施設等関係者研修会	管理栄養 士					1人
99	R1.11.29(金)	令和元年度 中予地区老人福祉施設協議会 「ノーリフティングケア研修会」	特養本館 介護職員	特養新館 介護職員				2人
100	R1.11.30(土)	令和元年度 現場リーダーのための介護技術講習会⑤	特養新館 介護職員	特養新館 介護職員				2人
101	R1.12.2(月)	令和元年度介護支援専門員実務研修見学実習指導 者等研修会	居宅 管理者					1人
102	R1.12.4(水)	介護支援専門員研修会	居宅 管理者	居宅 ケアマネ	居宅 ケアマネ			3人
参加延べ人数小計							68人	

令和元年度 職員(施設外)研修一覧表

No.	開催日	研修内容	職種					参加数
			施設長	事務職員				
103	R1.12.5(木)	令和元年度「福祉の職場」管理職員研修会	施設長	事務職員				2人
104	R1.12.5(木)	令和元年度施設長「特別」研修会	施設長					1人
105	R1.12.8(日)	2019年度 レクリエーション・インストラクター養成講習会(第8回)	通所生活相談員					1人
106	R1.12.9(月)	介護現場におけるリスクマネジメント講座	特養新館介護主任	特養本館介護職員	特養新館介護職員			3人
107	R1.12.10(火)	高齢者における急変時の対応について	特養新館看護職員					1人
108	R1.12.12(木)	ノーリフティングケア(持ち上げない介護技術)	特養本館介護職員	特養新館介護職員				2人
109	R1.12.12(木)	雇用管理責任者講習 人材育成・採用のポイント	施設長	特養本館介護主任	事務主任			3人
110	R1.12.14(土)	ノーリフトケア コーディネーター～ベーシック養成講座in愛媛～	特養新館介護主任	特養本館介護職員				2人
111	R1.12.14(土)	菊地雅洋先生講演会「暮らしの場・介護施設で「生きる」を支える看取り介護の実践」	施設長	特養・短期相談員	居宅ケアマネ	通所管理者		4人
112	R1.12.19(木)	令和元年度 中予地区老人福祉施設協議会「多職種連携(食事・褥瘡)研修会」	特養新館介護職員					1人
113	R1.12.24(火)	愛媛県老人福祉施設協議会 令和元年度生活リハビリ研修会	短期介護職員					1人
114	R2.1.9(木)	令和元年度介護職員技術向上講習会「認知症の人の心と行動の仕組みについて」	特養本館介護職員					1人
115	R2.1.11(土)	日本災害救助支援機構 BCP模擬訓練	事務職員					1人
116	R2.1.14(火)	令和元年度介護職レベルアップ講習会「介護施設における看取りケア講座」	特養本館介護職員					1人
117	R2.1.15(水)	施設見学(社会福祉施設のあり方検討懇話会)の開催について	施設長					1人
118	R2.1.15(水)	令和元年度 社会福祉法人施設長等研修会	施設長					1人
119	R2.1.16(木)	2021年介護保険法改正の解説と事前対策	施設長	事務職員				2人
120	R2.1.17(金)	令和元年度介護職レベルアップ講習会「介護職のための薬の基礎知識講座」	特養本館介護主任	特養本館相談員				2人
121	R2.1.17(金)	令和元年度在宅医療・介護連携推進事業 第2回多職種意見交換会	施設長	特養・短期相談員	居宅ケアマネ	通所管理者		4人
122	R2.1.20(月)	介護支援専門員地域リーダー養成研修・研修Ⅰ	居宅管理者					1人
123	R2.1.21(火)	令和元年度介護職員技術向上講習会「認知症の人にやさしい地域づくり」	短期生活相談員					1人
124	R2.1.24(金)	愛媛県老人福祉施設協議会 令和元年度施設ケアマネジメント研修会	特養本館相談員	特養新館相談員				2人
125	R2.1.28(火)	令和元年度介護相談員・事業所連絡会	特養新館相談員	通所管理者				2人
126	R2.1.29(水)	令和元年度 中予老協協「認知症研修会」	施設長	特養本館介護主任	特養本館相談員	特養新館相談員	介護職員	5人
127	R2.1.29(水)	高齢者施設等における感染症(HIV感染症等)に関する研修会	特養新館看護主任					1人
128	R2.1.30(木)	人事(賃金・評価)制度構築手法公開セミナー	事務主任					1人
129	R2.1.31(金)	社会福祉施設における安全衛生研修会	施設長					1人
130	R2.1.31(金)	久万高原町地域包括支援センター 令和元年度 権利擁護研修会	居宅管理者	居宅ケアマネ	居宅ケアマネ			3人
131	R2.2.4(火)	第1回社会福祉施設のあり方検討懇話会	施設長					1人
132	R2.2.12(水)	令和元年度退職共済実務研修会及び福利厚生センター担当者研修会	施設長	事務職員				2人
133	R2.2.13(木)	令和元年度介護支援専門員地域リーダー養成研修・研修Ⅱ	居宅管理者					1人
134	R2.2.15(土)	ひとにやさしいケア実践セミナー からだの使い方 立ち上がり&座り直し介助	特養新館介護職員	特養新館介護職員				2人
135	R2.2.19(水)	令和元年度デイサービスセンター戦略会議	通所管理者					1人
136	R2.2.20(木)	「働き方改革」セミナー	施設長	事務主任				2人
参加延べ人数小計							60人	

令和元年度 職員(施設外)研修一覧表

No.	開催日	研修内容	職種					参加数
			管理栄養士					
137	R2.2.23(日)	新食事摂取基準セミナー	管理栄養士					1人
138								0人
139								0人
140								0人
141								0人
142								0人
143								0人
144								0人
145								0人
146								0人
147								0人
148								0人
149								0人
150								0人
151								0人
152								0人
153								0人
154								0人
155								0人
156								0人
157								0人
158								0人
159								0人
160								0人
161								0人
162								0人
163								0人
164								0人
165								0人
166								0人
167								0人
168								0人
169								0人
参加延べ人数小計							1人	
参加延べ人数合計							248人	

令和元年度 久万の里施設内研修会

開催数	開催日	研修内容	参加数	講師(依頼先及び氏名)
1	R1.5.14(火)	接遇研修(施設内研修)	36名	祁答院 千秋 氏 (マナーインストラクター)
2	R1.6.7(金)	最新の褥瘡予防対策(施設内研修)	34名	久保美千代 氏 (愛媛県立中央病院「皮膚・排泄ケア認定看護師」)
3	R1.7.11(木)	救命救急講習 3時間コース(施設内研修)	19名	久万高原消防署 消防署員
4	R1.7.19(金)	感染症及び食中毒研修会(施設内研修)	26名	浅井雄治 氏 (一般財団法人永頼会松山市民病院 感染管理認定看護師)
5	R1.8.28(水)	KYT(危険予知トレーニング) (施設内研修)	30名	須藤 貴行 様 (有限会社アイエス四国グループ 代表取締役)
6	R1.9.26(木)	身体拘束防止研修(施設内研修)	21名	中田 康晴 様 (株式会社グッドコミュニケーション 代表取締役)
7	R1.10.24(木)	ノロウイルスとインフルエンザの対応(施設内研修)	32名	愛媛県中予保健所及び久万保健センター保健師
8	R1.11.13(水)	防災グッズ紹介等研修	8名	DCMダイキ
9	R1.11.28(木)	グリーフケア研修(施設内研修)	30名	味酒野ていれぎ荘 窪田施設長
10	R2.1.17(金)	認知症の人の理解と対応	19名	認知症対応型通所介護事業所ウエルケア高浜 管理者 乗松 氏
11	R2.2.19(水)	身体拘束・虐待防止研修	26名	久万の里 看護主任 藤岡 真由美
12	R2.3.11(水)	介護事故防止研修	8名	ビデオ講習
13				
14				
15				

年間延べ参加人数

289名

令和元年度（平成 31 年度） 実績報告
介護老人福祉施設 重信
短期入所生活介護事業所 重信

令和元年度（平成 31 年度）の取組み及び成果

○環境整備について

ご利用様が寛げる様色とりどりのソファを購入し、数も増やしました。
転倒リスクの高い利用者様の居室環境として、畳部屋でない居室でもベッドを外して床対応ができる様ジョイントマットやプラスチックすのこなどを準備しました。

○感染症対策について

昨年に引き続き「持ち込まない、拡げない、持ち出さない」を第一に考え、対策を行いました。病院受診後にはご利用様を一時的に隔離対応させて頂き、異常のない事を確認させていただきました。インフルエンザ・ノロウイルス感染者は 0 名です。また、コロナウィルス対策も県の方針に沿って早急に講じております。

○腰痛予防対策について

昨年度に引き続きノーリフトケアに取り組みました。移乗用リフトを追加で 1 台購入し（全 2 台）、スタンディングリフトも 1 台購入しております。その他体圧分散グローブ、スライディングボード、フレックスボードも利用しております。
腰痛による体調不良の職員はいませんでした。

○地域交流について

地域との交流として学生の職場見学や介護体験を積極的に受け入れています。元年度は東温高校、上浮穴高校、伊予農業高校から依頼があり、就職に繋がっています。また、愛大医学部、松大薬学部の臨床体験、近隣小学校との交流会も毎年行っています。

令和元年度(平成31年度) 介護老人福祉施設重信 利用実績

1. 人員配置状況 (令和2年3月31日現在) ※短期入所を含む

勤務形態 職種	常勤(人)		非常勤(人)	
	専従	兼務	専従	兼務
管理者		1		
医師			4	
生活相談員	1	1		
看護職員	4			
介護職員	20		4	
栄養士		1		
介護支援専門員		1		
機能訓練指導員			1	
調理員	委託			
事務職員	4			

2. 入所者の状況 (令和2年3月31日現在) ※短期入所を除く

	自立・要支援 (H17.3.31まで)	要介護1	要介護2	要介護3	要介護4	要介護5	更新中等	合計
男	0人	0人	0人	3人	4人	2人	0人	9人
女	0人	0人	2人	5人	20人	13人	0人	40人
計	0人	0人	2人	8人	24人	15人	0人	49人

計の下段()内には、旧措置入所者数を再掲。
「自立・要支援」及び「更新中等」は、平均要介護度の算定対象から除外。

平均要介護度	4.1
--------	-----

3. 年齢別入所者数 (令和2年3月31日現在) ※短期入所を除く

65歳未満	65歳以上 70歳未満	70歳以上 80歳未満	80歳以上 90歳未満	90歳以上	平均年齢
3人	0人	5人	20人	21人	87.6歳

4. 認知度別入所者数 (令和2年3月31日現在) ※短期入所を除く

自立	I	II	III	IV	M	平均認知度
1人	1人	5人	24人	13人	1人	III

痴呆性老人の自立度判定基準による。平均痴呆度は「痴呆なし」は0、「M」は5として計算。

5. 平均入所者数 ※短期入所を除く

	H31年4月	R1年5月	R1年6月	R1年7月	R1年8月	R1年9月
延入所者数	1,374人	1,460人	1,397人	1,486人	1,440人	1,485人
日数	30日	31日	30日	31日	31日	30日
各月の入所者の平均値	45.8人	47.1人	46.6人	48.0人	46.5人	49.5人
H29年度各月の入所者の平均値	46.7人	48.3人	47.2人	48.5人	48.9人	48.7人
	R1年10月	R1年11月	R1年12月	R2年1月	R2年2月	R3年3月
延入所者数	1,478人	1,358人	1,458人	1,427人	1,413人	1,478人
日数	31日	30日	31日	31日	28日	31日
各月の入所者の平均値	47.7人	45.3人	47.1人	46.1人	50.5人	47.7人
H29年度各月の入所者の平均値	47.6人	44.2人	42.8人	47.0人	48.5人	46.0人

R1年度 (H31年度) の入所者の平均値	47.2人
H30年度の入所者の平均値	47人

特例利用者も含める。
各月の延べ入所者数は、各月の入所者の入所日数の合計。(平均値の算出に当たっては、入所日は含み、退所日は含まない。)
入院又は外泊中の者は除く。入院又は外泊の初日及び末日は含む。
各月の入所者の平均値は、延べ入所者数をその月の日数で除して得た数。(小数第2位切上げ)
前年度の入所者の平均値は、前年度の延べ入所者数の合計を前年度の日数で除して得た数。(")

令和元年度(平成31年度) 介護老人福祉施設重信 利用実績

6. 特養入所待機者の状況 (令和2年3月31日現在)

	家庭で		老健で	医療機関で	その他の施設で	計
	うち短期入所で	うち短期入所から				
現在	26人	10人	12人	4人	5人	47人

入所申込みを受け、入所申込受付簿に記載されている待機者について、その人数を待機場所別に記入。

医療機関の欄には、医療保険適用病床と、介護保険適用病床(介護療養型医療施設)の合計を記入。(以下同じ)

7. 入所前の経路 (令和2年3月31日現在)

	家庭から		老健から	医療機関から	その他の施設から	計
	うち短期入所から	うち短期入所から				
前年度	6人	6人	3人	1人	2人	12人
今年度	8人	4人	2人	0人	1人	11人

短期入所の欄には、短期入所を連続して利用しながら入所待機後に入所した者の数を記入。(以下同じ)

8. 福祉の措置・特例利用による入所者数 (実人数)

	福祉の措置	特例利用	特例利用の理由
前年度	1人	2人	<input type="checkbox"/> 1 <input type="checkbox"/> 2 <input type="checkbox"/> 3 <input checked="" type="checkbox"/> 他 (平成30年7月豪雨災害被災者受入)
今年度	0人	1人	<input checked="" type="checkbox"/> 1 <input type="checkbox"/> 2 <input type="checkbox"/> 3 <input type="checkbox"/> 他 ()

福祉の措置とは、老人福祉の観点から放置できないような場合に行われた市町村の措置を指す。

(1: 介護者長期療養のため介護者不在、2: 一人暮らしで症状急速悪化、3: 入院中の一人暮らしで退院切迫)

9. 平均入院者数

各月の平均入院者数	H31年4月	R1年5月	R1年6月	R1年7月	R1年8月	R1年9月
		3.7人	2.7人	3.3人	1.4人	2.2人
各月の入院者の延べ入院日数を当該月の日数で除して得た数(小数第2位切上げ)	R1年10月	R1年11月	R1年12月	R2年1月	R2年2月	R2年3月
		2.3人	3.8人	3.0人	3.5人	1.0人

10. 退所後の経路 ※短期入所を除く。

	家庭へ	老健へ	医療機関へ	その他の施設へ	死亡	計
前年度	0人	0人	8人	1人	4人	13人
今年度(末日まで)	1人	0人	3人	3人	5人	12人

11. 入院による退所の状況

	入院後に再入所した者の人数	入院後退所した者の人数	入院から退所までの平均日数
前年度	46人	10人	23日
今年度(末日まで)	43人	8人	40日

「入院から退所までの平均日数」は、入院日後退所に至るまでの日数の合計を、入院後退所した者の人数で除して得た数。

(小数以下切上げ)

令和元年度(平成31年度) 介護老人福祉施設重信 利用実績

12.入院状況

科 別		4月	5月	6月	7月	8月	9月	10月	11月	12月	1月	2月	3月	計	月平均
内科系疾患	実人数	9人	8人	5人	7人	4人	4人	5人	8人	10人	6人	3人	4人	73人	6.1人
	延人数	9人	9人	5人	7人	4人	4人	5人	8人	10人	6人	3人	4人	74人	6.2人
(整形) 外科系疾患	実人数	0人	0人	0人	0人	1人	0人	0人	0人	0人	0人	0人	0人	1人	0.1人
	延人数	0人	0人	0人	0人	1人	0人	0人	0人	0人	0人	0人	0人	1人	0.1人
その他の疾患	実人数	0人	0人	0人	0人	0人	0人	0人	0人	0人	0人	0人	0人	0人	0.0人
	延人数	0人	0人	0人	0人	0人	0人	0人	0人	0人	0人	0人	0人	0人	0.0人
合計	実人数	9人	8人	5人	7人	5人	4人	5人	8人	10人	6人	3人	4人	74人	6.2人
	延人数	9人	9人	5人	7人	5人	4人	5人	8人	10人	6人	3人	4人	75人	6.3人

13.健康診断など

(1)入所者健康管理等

- ・令和元年9月30日入所者検診 50名中46名(1名:入院中/3名:入所時健康診断実施。)
- ・バイタル測定…全員月1回測定、ただし入浴前、発熱時、体調変化、重度利用者適宜測定)
- ・体重測定…毎月全員測定し、ハイリスク者のみ月2回測定

(2)職員健康診断

- ・35歳以上…令和元年5月～7月中。一般検診・子宮がん検診 75名
- ・35歳未満、パート職員等…令和元年9月30日 45名
- ・夜勤者…令和元年2月7日 30名

(3)感染症対策

- ・インフルエンザ混合ワクチン予防接種…入所者 令和元年11月12日・23名 11月19日・26名 計49名

職員 令和元年11月13日 49名

令和元年11月14日 47名

令和元年11月27日 31名

令和元年11月29日 3名

入所者 49名 職員130名 計179名

(4)委員会

- ・褥瘡発生予防対策委員会 毎月開催
- ・感染対策委員会:5月(2回)、8月 11月 12月 2月(2回) 3月(2回)開催
- ・栄養ケアカンファレンス 毎月開催
- ・事故防止検討委員会 毎月開催

令和元年度(平成31年度) 介護老人福祉施設重信 利用実績

14.入居者の診療状況

		4月	5月	6月	7月	8月	9月	10月	11月	12月	1月	2月	3月	計	月平均	
施設内診療	中川Dr	実人数	25人	27人	27人	25人	25人	25人	24人	25人	25人	23人	26人	25人	302人	25.2人
		延人数	48人	51人	51人	74人	47人	50人	47人	47人	48人	44人	50人	72人	629人	52.4人
	湯汲Dr	実人数	10人	13人	11人	14人	12人	13人	14人	14人	13人	17人	13人	12人	156人	13.0人
		延人数	10人	13人	11人	14人	12人	13人	14人	14人	13人	17人	13人	12人	156人	13.0人
	森本Dr	実人数	10人	11人	11人	13人	14人	13人	13人	10人	12人	14人	12人	13人	146人	12.2人
		延人数	10人	11人	11人	13人	14人	13人	13人	10人	12人	14人	12人	13人	146人	12.2人
精神科 土居Dr	実人数	12人	12人	12人	12人	12人	12人	11人	12人	12人	12人	12人	11人	142人	11.8人	
	延人数	23人	13人	23人	24人	24人	24人	22人	23人	23人	24人	24人	22人	269人	22.4人	
外来受診	内科	実人数	11人	9人	9人	7人	12人	5人	9人	8人	12人	7人	6人	5人	100人	8.3人
		延人数	14人	9人	9人	9人	13人	5人	9人	10人	16人	8人	6人	5人	113人	9.4人
	耳鼻科	実人数	0人	0人	1人	0人	0人	0人	1人	2人	0人	0人	0人	0人	4人	0.3人
		延人数	0人	0人	3人	0人	0人	0人	8人	8人	0人	0人	0人	0人	19人	1.6人
	整形外科	実人数	3人	0人	3人	5人	3人	5人	5人	4人	4人	2人	1人	5人	40人	3.3人
		延人数	3人	0人	4人	6人	4人	7人	5人	5人	4人	2人	2人	7人	49人	4.1人
	眼科	実人数	0人	0人	0人	1人	0人	0人	0人	0人	0人	1人	0人	0人	2人	0.2人
		延人数	0人	0人	0人	1人	0人	0人	0人	0人	0人	1人	0人	0人	2人	0.2人
	精神科	実人数	0人	0人	0人	0人	1人	1人	1人	1人	1人	1人	1人	0人	7人	0.6人
		延人数	0人	0人	0人	0人	1人	1人	1人	1人	1人	1人	1人	0人	7人	0.6人
	泌尿器科	実人数	1人	1人	0人	0人	1人	0人	0人	0人	0人	0人	0人	1人	4人	0.3人
		延人数	1人	1人	0人	0人	1人	0人	0人	0人	0人	0人	0人	1人	4人	0.3人
	皮膚科	実人数	1人	0人	1人	0人	1人	1人	1人	2人	1人	1人	2人	0人	11人	0.9人
		延人数	1人	0人	2人	0人	2人	2人	2人	2人	1人	1人	2人	0人	15人	1.3人
	歯科(往診)	実人数	2人	2人	0人	4人	1人	3人	4人	4人	2人	3人	3人	3人	31人	2.6人
		延人数	3人	2人	0人	7人	1人	5人	5人	4人	2人	7人	7人	2人	45人	3.8人
	老年科 脳外科	実人数	0人	0人	0人	0人	0人	0人	0人	0人	0人	0人	0人	0人	0人	0.0人
		延人数	0人	0人	0人	0人	0人	0人	0人	0人	0人	0人	0人	0人	0人	0.0人
	検査物出	実人数	11人	4人	6人	6人	8人	7人	6人	6人	5人	5人	6人	13人	83人	6.9人
		延人数	11人	5人	6人	6人	8人	7人	6人	6人	5人	5人	6人	13人	84人	7.0人
婦人科	実人数	0人	0人	0人	0人	0人	0人	0人	0人	0人	0人	1人	0人	1人	0.1人	
	延人数	0人	0人	0人	0人	0人	0人	0人	0人	0人	0人	2人	0人	2人	0.2人	

15.入所者の褥瘡を有する者の状況(令和2年3月31日現在) ※短期入所を除く。

入所前から	0人	入所後発症	0人
-------	----	-------	----

年齢	入所年月日	発症年月日	発症の場所

令和元年度(平成31年度) 介護老人福祉施設重信 行事実績表

《ボランティア・レクリエーション・行事・地域交流》

月 日	内 容
4月10日	花見と喫茶店
5月17日	お茶会
6月12日	喫茶店
6月14日	さくらの会(歌・踊り)
6月22日	いうら車いす清掃
8月1日	夕涼み会
9月16日	敬老会
10月13日	地方祭(獅子舞・お神輿)
10月20日	聖カタリナ大学看護学部(介護ボランティア)
10月23日	コスモスドライブ
11月8日	さくらの会(歌・踊り)
11月9日	新村子ども会(亥の子)
11月18日	南吉井小学校交流会(歌・リコーダー・踊り)
11月21日	文化祭
11月22日	高塚とさくら草((歌・オカリナ演奏など)
11月25日	南吉井小学校交流会(歌・リコーダー・踊り)
11月26日	南吉井小学校交流会(歌・リコーダー・踊り)
11月29日	拝志小学校交流会(歌・リコーダー演奏など)
12月24日	クリスマスケーキ作り
1月1日	年賀式
毎月1回	(誕生会)

令和元年度(平成31年度) 行事食

行 事	実施日	献 立 名
お花見	4月4日	お花見弁当
和風バイキング	4月9日	押し寿司・天ぷら・魚の煮つけ・蕨の煮物・金時煮豆等その他6種類
お楽しみバイキング	4月24日	筍ご飯・和風パスタ・焼き魚・牛肉くわ焼き・酢物等その他7種類
ケアハウス・デイサービス誕生会	4月25日	祝い膳
10品バイキング	5月10日	サラダ巻き・握り寿司・魚の生姜煮・牛肉と牛蒡の炒り煮・酢物等その他5種類
ケアハウス・デイサービス誕生会	5月17日	祝い膳
お楽しみバイキング	5月23日	しらすの炊込みご飯・天ぷら4種類・筍と蕨の煮物等その他6種類
和風バイキング	6月4日	おにぎり3種類・はんぺんチーズフライ・魚の南部焼き等その他6種類
お楽しみバイキング	6月17日	寿司盛り合わせ・天ぷら3種類・つくね焼き・煮物・酢物等その他5種類
ケアハウス・デイサービス誕生会	6月27日	祝い膳
和風バイキング	7月5日	ばら寿司・揚げ物4種類・焼きなす・豚じゃが・酢物・蒸しパン等その他3種類
お楽しみバイキング	7月24日	炊き込みご飯・エビカツ・ゴーヤチャンプルー・マラーカオ・漬物等その他7種類
ケアハウス・デイサービス誕生会	7月25日	祝い膳
お楽しみランチ	8月8日	巻き寿司・にぎり寿司・コロッケ・エビフライ・涼拌三絲等その他7種類
お楽しみランチ	8月19日	炊き込みご飯・天ぷら(4種類)・豚角煮・金時煮豆・ぶっかけうどん等その他5種類
ケアハウス・デイサービス誕生会	8月22日	祝い膳
お楽しみランチ	9月6日	きのこご飯・魚の照り焼き・鶏の唐揚げ・酢物・フルーツ寒等その他5種類
敬老の日(祝い膳)	9月16日	赤飯・刺身・天ぷら(3種類)・鯛の塩焼き・炊き合わせ・酢物・茶碗蒸し・果物
お楽しみランチ	9月24日	寿司盛り合わせ・芋煮・天ぷら3種類・焼きなす・フルーツ等その他3種類
ケアハウス・デイサービス誕生会	9月26日	祝い膳
お楽しみランチ	10月9日	おにぎり3種類・牛肉の根菜煮・鮭塩焼き・蕨の酢物・フルーツサンド等その他5種類
ケアハウス・デイサービス誕生会	10月25日	祝い膳
にぎり寿司お楽しみランチ	10月28日	握り寿司10種類・鶏の唐揚げ・青菜の土佐和え・赤だし・フルーツ白玉
お楽しみランチ	11月7日	炊き込みご飯・串カツ・焼き魚・里芋とイカの煮物・玉子サンド等その他7種類
にぎり寿司お楽しみランチ	11月26日	握り寿司10種類・小エビと里芋の揚げ団子・小松菜の日和え・赤だし・フルーツ
ケアハウス・デイサービス誕生会	11月28日	祝い膳
お楽しみランチ	12月6日	寿司盛り合わせ・牛蒡の天ぷら・酢物・ポテトチーズ焼き・ブッセ等その他6種類
ケアハウス・デイサービス誕生会	12月20日	祝い膳
クリスマスお楽しみランチ	12月25日	サラダ巻き・チキンソテー・星のコロッケ・ポテトサラダ・ケーキ等その他10種類
お正月(祝い膳)	1月1日	赤飯・刺身・炊き合わせ・祝い皿・エビフライ・紅白なます・生菓子
お正月料理	1月2日	押し寿司・天ぷら・筑前煮・すまし汁・フルーツ
お正月料理	1月3日	ほたてご飯・魚の黄金焼き・ほうれん草の白和え・鰻の茶碗蒸し・フルーツ
お楽しみランチ	1月10日	五目おこわ・スパ焼きそば・魚の竜田揚げ・じゃこ天・煮物等その他8種類
ケアハウス・デイサービス誕生会	1月21日	祝い膳
にぎり寿司お楽しみランチ	1月21日	握り寿司10種類・里芋のそぼろ煮・抱卵層のごま和え・赤だし・小豆寒天
節分お楽しみランチ	2月3日	恵方巻・鯛の蒲焼・牛肉の煮物・えび天・焼きそば・ブッセ他6種類
にぎり寿司お楽しみランチ	2月19日	握り寿司10種類・豆腐ハンバーグ・菜種和え・赤だし・芋ようかん
ケアハウス・デイサービス誕生会	2月21日	祝い膳
ひなまつりお楽しみランチ	3月3日	ばら寿司・天ぷら3種類・魚卵煮物・桜蒸しあんぱん・ひなあられ等その他5種類
お楽しみランチ	3月19日	祝い膳
にぎり寿司お楽しみランチ	3月27日	握り寿司12種類・鶏天・ほうれん草の白和え・赤だし・フルーツ

令和元年度(平成31年度) 栄養給与平均

項目・単位	熱量	蛋白質	脂質	カルシウム	鉄	ビタミンB1	ビタミンB2	ビタミンC	塩分
月	Kcal	g	g	mg	mg	mg	mg	mg	g
1人1日当り 平均	1614	63.1	46.4	624	8.4	0.93	1.09	93	9.5
目標量		51.9	※	623	6.2	0.97	1.08	100	6.7
許容上限 摂取量				2,500	40				

※脂肪エネルギー20～25%

推定エネルギー必要量及びたんぱく質推奨量

令和2年3月31日現在

在籍者 49人

年 齢	男性					女性				
	人数	エネルギー kcal	小計 kcal	蛋白質 g	小計 g	人数	エネルギー kcal	小計 kcal	蛋白質 g	小計 g
50 ~ 64	1人	2,200	2,200	65	65	2人	1,650	3,300	50	100
65 ~ 74	2人	2,050	4,100	60	120	0人	1,550	0	50	0
75 ~	6人	1,800	10,800	60	360	38人	1,400	53,200	50	1,900
小 計	9人		17,100		545	40人		56,500		2,000
人 数 合 計	49人	必要量・推奨量 合 計		エネルギー			蛋白質			
				73,600			2,545			
		平均栄養推奨量		1,502			51.9			

食事の提供状況 (令和2年3月31日現在)

普 通	13人
柔 ら か 食	13人
ミ キ サ ー	19人
経 管 (胃 ろ う)	2人
入 院 中	2人

令和元年度(平成31年度) ショートステイ施設重信 利用実績

1. 入所者の状況 (令和2年3月31日現在)

	自立・要支援	要介護1	要介護2	要介護3	要介護4	要介護5	更新中等	合計
男	0人	0人	0人	4人	1人	0人	0人	5人
女	0人	3人	0人	4人	3人	3人	0人	13人
計	0人 ()	3人 ()	0人 ()	8人 ()	4人 ()	3人 ()	0人 ()	18人 ()
計の下段()内には、旧措置入所者数を再掲。 「自立・要支援」及び「更新中等」は、平均要介護度の算定対象から除外。							平均要介護度 (小数第2位四捨五入)	3.2

2. 年齢別入所者数 (令和2年3月31日現在)

65歳未満	65歳以上 70歳未満	70歳以上 80歳未満	80歳以上 90歳未満	90歳以上	平均年齢 (小数第2位四捨五入)
1人	1人	2人	6人	8人	85.1歳

3. 平均入所者数

		H31年4月	R1年5月	R1年6月	R1年7月	R1年8月	R1年9月
介護保険	実入所者数	36人	35人	34人	37人	41人	39人
	延入所者数	485人	447人	466人	473人	561人	529人
短期宿泊	実入所者数	0人	0人	0人	0人	0人	0人
	延入所者数	0人	0人	0人	0人	0人	0人
日数		30日	31日	30日	31日	31日	30日
各月の入所者の平均値		16.2人	14.4人	15.5人	15.3人	18.1人	17.6人
前年度各月の入所者の平均値		14.8人	16.4人	16.2人	17.2人	17.7人	16.3人
		R1年10月	R1年11月	R1年12月	R2年1月	R2年2月	R2年3月
介護保険	実入所者数	34人	38人	40人	36人	34人	41人
	延入所者数	521人	486人	530人	541人	530人	516人
短期宿泊	実入所者数	0人	0人	0人	0人	0人	0人
	延入所者数	0人	0人	0人	0人	0人	0人
日数		31日	30日	31日	31日	29日	31日
各月の入所者の平均値		16.8人	16.2人	17.1人	17.5人	18.3人	16.6人
前年度各月の入所者の平均値		16.1人	16.4人	17.9人	16.0人	18.4人	17.6人
R1年度 (H31年度) の入所者の平均値							16.6人
H30年度の入所者の平均値							16.7人

特例利用者も含める。

各月の延べ入所者数は、各月の入所者の入所日数の合計。

各月の入所者の平均値は、延べ入所者数をその月の日数で除して得た数とする。(小数第2位切上げ)

前年度の入所者の平均値は、前年度の延べ入所者数の合計を前年度の日数で除して得た数とする。(")

短期宿泊とは、東温市の管理指導短期宿泊事業をいう。

令和元年度(平成31年度) ショートステイ施設重信 利用実績

4. 介護度別利用状況

	4月	5月	6月	7月	8月	9月	10月	11月	12月	1月	2月	3月	合計
要支援1	0人	0人	0人	0人	0人	0人	0人	0人	0人	0人	0人	0人	0人
要支援2	0人	0人	0人	0人	0人	0人	0人	0人	5人	0人	0人	0人	5人
要介護1	41人	39人	19人	25人	68人	79人	84人	107人	131人	111人	70人	117人	891人
要介護2	99人	84人	86人	93人	113人	112人	68人	30人	42人	50人	84人	45人	906人
要介護3	187人	183人	202人	186人	182人	139人	88人	103人	125人	153人	149人	170人	1,867人
要介護4	89人	79人	85人	103人	130人	134人	187人	165人	164人	150人	137人	98人	1,521人
要介護5	69人	62人	74人	66人	68人	65人	94人	81人	63人	77人	90人	86人	895人
合計	485人	447人	466人	473人	561人	529人	521人	486人	530人	541人	530人	516人	6,085人

令和元年度（平成 31 年度） 実績報告 ケアハウス重信

令和元年度（平成 31 年度）の取組み及び成果

○感染症予防

毎月行われる茶話会等の際に、入居者の方へ感染症対策や周辺地域の感染症の発症状況等をお知らせし予防の徹底を行いました。今年度は、11月に一人の方のインフルエンザの発症がありましたが、行事の中止や面会制限を行い蔓延することなく終息しました。新型コロナウイルス対策としては皆さん毎食の食事を居室にて食べて頂き、3密を防ぐ対応を行いました。今後も予防対策を周知して、感染症を予防していきたいと思えます。

○環境整備

ラウンジの観葉植物が大きく成長しており株分けしました。観葉植物が増えてより一層雰囲気良くなっております。掲示物も、ケアハウス予定表、クラブ活動の写真等、増やしております。見て楽しまれ、そこから会話が広がり、温かい雰囲気づくりが出来ております。新型コロナウイルスの影響で外出等ができない時期が続きましたが、終息次第様々な行事に取り組んでいきたいと思えます。

○職員について

生活相談員、介護職共に異動しケアハウス勤務一年目でしたが、前任者に確認を取りながら大きな失敗なく取り組みました。今年度は、昨年度の経験を活かしながら外出や外食を企画したり、月々のクラブ活動、毎週水曜日の定期便などを実施し、楽しんで頂けました。また日頃の対応に早期に取り組めることができました。

令和元年度(平成31年度) ケアハウス利用状況

1.人員配置状況(令和2年3月31日現在)

住居数	24戸	個室	18戸	2人部屋	6戸
入居定員	30人				
勤務形態	常勤(人)		非常勤(人)		
	専従	兼務	専従	兼務	
職種					
施設長		1			
事務員		1			
生活相談員	1				
介護職	1			1	
栄養士		1			

2.入居状況一覧

年度	月	入居実人数	入居延日数	利用率	入院実人数	入院延日数	外泊延日数	1日平均利用人数	入居人数	退所人数	退所理由
平成31年度	4	24人	720人	80.0%	0人	0人	4人	24.0人	1人	0人	
	5	24人	744人	80.0%	1人	3人	0人	24.0人	0人	0人	
	6	24人	693人	77.0%	1人	2人	0人	23.1人	0人	1人	転居
	7	23人	713人	76.7%	1人	8人	0人	23.0人	0人	0人	
	8	24人	734人	78.9%	1人	31人	0人	23.7人	1人	0人	
	9	24人	720人	80.0%	2人	60人	28人	24.0人	0人	0人	
	10	24人	719人	77.3%	2人	32人	21人	23.2人	0人	3人	転居・死亡
	11	24人	652人	72.4%	0人	0人	0人	21.7人	3人	0人	
	12	24人	709人	76.2%	1人	19人	22人	22.9人	0人	2人	転居
	1	22人	682人	73.3%	3人	59人	31人	22.0人	0人	0人	
	2	22人	612人	70.3%	4人	45人	42人	21.1人	1人	1人	転居
	3	21人	651人	70.0%	1人	31人	104人	21.0人	0人	0人	
	計		280人	8,349人		17人	290人	252人	273.7人	6人	7人
平均		23.3人	695.8人	76.0%	1.4	24.2人	21.0人	22.8人	0.5人	0.6人	

3.入居者の介護認定による内訳

	自立	要介護認定を行った入所者の結果								合計
		要支援1	要支援2	要介護1	要介護2	要介護3	要介護4	要介護5	小計	
R1.10.1現在	4人	4人	8人	4人	2人	0人	0人	0人	18人	23人
R2.3.1現在	5人	3人	4人	3人	4人	2人	0人	0人	21人	21人

4.入所者の生活行動(令和2年3月31日現在)

区	分	移動			食事			排泄			入浴			着脱衣整			容		
		自立	一部介助	全面介助	自立	一部介助	全面介助	自立	一部介助	全面介助	自立	一部介助	全面介助	自立	一部介助	全面介助			
実数(人)		21人	0人	0人	21人	0人	0人	21人	0人	0人	18人	5人	0人	21人	0人	0人	21人	0人	0人
区	分	意思疎通寝返り車椅子使用認知症数																	
		自立	一部介助	全面介助	自立	一部介助	全面介助	自立	一部介助	全面介助	自立	一部介助	全面介助	自立	一部介助	全面介助			
実数(人)		21人	0人	0人	21人	0人	0人	0人	0人	0人	18人	3人	0人						

令和元年度（平成 31 年度） 実績報告 訪問看護ステーション重信

令和元年度（平成 31 年度）の取組み及び成果

○充実したサービスの提供

より質の高い看護、リハビリの提供の為に、訪問看護研修「ステップ 1」等の施設外研修や施設内研修等に参加し、知識、技術の向上に努めております。今後も職員育成に力を注ぎ、充実し質の高いサービスを提供できる事業所となるようにしていきたいと思っております。

○外部事業所との信頼関係構築

新規利用者獲得に向け、東温市・砥部町・松山市内の病院連携室や居宅介護支援事業所を訪問し、事業所の PR をした結果、利用件数・利用料収入ともに平成 30 年度に比べ増加となっております。それに伴い、看護師を増員し、より手厚いサービスを提供できる体制を構築しております。

○関係事業所との連携強化

ご家族・居宅介護支援事業所のみならず、ご利用者が利用しているサービス事業所と情報の共有等連携することで、より適切なサービスを提供できるよう心掛けております。地域連携研修会にも参加しております。

○看取りの強化

ご自宅で最期を迎えたいとの希望に応えるために、24 時間体制で訪問できる体制で、ご利用者・ご家族が安心して看取れる環境をお手伝いしております。平成 31 年度は、10 名の方をご自宅で看取りました。

令和元年度(平成31年度) 訪問看護ステーション重信 利用実績

1.人員の配置状況 (令和2年3月31日 現在)

	常勤(人)		非常勤(人)	
	専従	兼務	専従	兼務
管理者		1		
正看護師	4		1※	
作業療法士	2			

※非常勤看護師は、特別養護老人ホーム重信兼務

2.介護度別利用状況(実人数)

		H31 R1					R2							
		4月	5月	6月	7月	8月	9月	10月	11月	12月	1月	2月	3月	合計
医療		16人	16人	17人	18人	14人	12人	14人	13人	14人	16人	13人	16人	179人
介護予防	要支援1	3人	3人	3人	3人	3人	3人	4人	4人	2人	2人	2人	2人	34人
	要支援2	10人	9人	9人	10人	10人	9人	8人	8人	8人	11人	11人	10人	113人
介護	要介護1	20人	19人	19人	18人	17人	17人	17人	15人	15人	13人	12人	14人	196人
	要介護2	15人	15人	15人	15人	15人	19人	19人	19人	18人	21人	20人	17人	208人
	要介護3	10人	9人	8人	7人	5人	5人	5人	4人	6人	6人	6人	6人	77人
	要介護4	5人	6人	7人	6人	5人	5人	6人	5人	5人	4人	4人	6人	64人
	要介護5	9人	8人	9人	8人	8人	8人	6人	5人	5人	5人	6人	6人	83人
合計	合計	88人	85人	87人	85人	77人	78人	79人	73人	73人	73人	74人	77人	954人

4.訪問看護月別延回数

	4月	5月	6月	7月	8月	9月	10月	11月	12月	1月	2月	3月	合計
介護	430回	457回	395回	417回	411回	421回	458回	424回	434回	416回	401回	438回	5,102回
介護予防	66回	64回	58回	63回	46回	54回	53回	45回	44回	63回	66回	68回	690回
医療	230回	219回	208回	292回	207回	220回	229回	203回	219回	250回	168回	189回	2,634回
合計	726回	740回	661回	772回	664回	695回	740回	672回	697回	729回	635回	695回	8,426回

指示書発行医療機関数(平成31年4月1日～令和2年3月31日)

医療機関 30ヶ所

令和元年度（平成 31 年度）実績報告

ヘルパーステーション重信

令和元年度（平成 31 年度）の取り組み及び成果

○平成 30 年度の実地指導で指摘された特定事業所加算Ⅱの不備について

介護給付費返還作業が令和元年 10 月に全て終了いたしました。

○サービスの向上

ヘルパーには現場での利用者の変化、ヒヤリハットを見過ごさないよう心がけてもらいました。事故や苦情の際は速やかにサ責が対応し、早期解決を心がけました。

また、ヘルパーが急にサービスに入れなかった場合に備え、サービスに穴を空けないよう、他のヘルパーがカバーできるよう普段から同行するなど工夫をしました。

○ヘルパーとの情報や意識の共有

ヘルパーは自宅からの直行直帰だけに、1 人で問題を抱えやすく、問題が表面化しにくく、サービスが自己流になりやすい側面があります。訪問介護のグレーゾーンを明確にしたマニュアル、ヘルパーの就業ルール、業務連絡事項などを作成して配付。ヘルパー会でひとつひとつ確認しました。

ヘルパーからの連絡、報告、相談には耳を傾けるようにし、利用者の変化や要望、ヘルパーの抱える問題等の両方に気付けるよう心掛けました。

○関係事業所との連携

地域の連携会に参加し、他の訪問介護事業所のサービス提供責任者と意見交換を行い、ケアの統一や介護保険の改正やルール、困難事例等を学びました。

利用者の変化などは居宅介護事業所に細かく伝え、利用者の現状を的確に把握して頂けるよう努めました。

令和元年度(平成31年度) ヘルパーステーション重信 利用実績

1.人員の配置状況

令和2年3月31日現在

訪問介護員	勤務形態	常勤(人)		非常勤(人) *登録ヘルパー	
	資格	専従	兼務	専従	兼務
	介護福祉士	2		2	
	ヘルパー1級 実務者研修修了者				
	ヘルパー2級 初任者研修修了者			5	

2.サービス種類別年間延訪問回数

	30分未満	30分以上	1時間以上	1時間半以上	2時間以上	2時間半以上	3時間以上	3時間半以上	合計
		1時間未満	1時間半未満	2時間未満	2時間半未満	3時間未満	3時間半未満	4時間未満	
要支援1	0回	528回	0回	0回	0回	0回	0回	0回	528回
要支援2	0回	744回	0回	0回	0回	0回	0回	0回	744回
合計	0回	1,272回	0回	0回	0回	0回	0回	0回	1,272回
身体介護	50回	196回	19回	6回	1回	2回	1回	1回	276回
身体生活	0回	0回	325回	1回	0回	0回	0回	0回	326回
生活援助	1回	254回	1,042回	1回	0回	0回	0回	0回	1,298回
合計	51回	450回	1,386回	8回	1回	2回	1回	1回	1,900回

3.介護度別サービス別月間延回数

介護予防	サービス種類	4月	5月	6月	7月	8月	9月	10月	11月	12月	1月	2月	3月	合計
	要支援1		48回	63回	46回	48回	41回	48回	44回	35回	39回	36回	45回	35回
要支援2		74回	66回	60回	67回	76回	66回	47回	57回	51回	65回	64回	51回	744回
	合計	122回	129回	106回	115回	117回	114回	179回	92回	90回	101回	109回	86回	1,272回

37

要介護1	身体介護	28回	6回	0回	0回	0回	0回	1回	3回	9回	4回	1回	2回	54回
	身体生活	9回	18回	9回	7回	9回	9回	9回	10回	8回	5回	0回	8回	101回
	生活援助	37回	37回	43回	45回	28回	29回	41回	39回	39回	37回	56回	50回	481回
要介護2	身体介護	14回	14回	13回	16回	23回	22回	2回	1回	3回	2回	0回	0回	110回
	身体生活	18回	18回	27回	23回	18回	17回	18回	0回	0回	0回	0回	0回	139回
	生活援助	56回	58回	54回	59回	66回	56回	70回	43回	52回	51回	51回	44回	660回
要介護3	身体介護	1回	5回	3回	1回	0回	0回	0回	0回	0回	0回	0回	0回	10回
	身体生活	0回	0回	0回	0回	0回	0回	0回	17回	17回	17回	17回	18回	86回
	生活援助	2回	2回	2回	2回	2回	2回	2回	28回	30回	30回	26回	29回	157回
要介護4	身体介護	9回	9回	6回	9回	8回	8回	10回	10回	9回	8回	7回	9回	102回
	身体生活	0回	0回	0回	0回	0回	0回	0回	0回	0回	0回	0回	0回	0回
	生活援助	0回	0回	0回	0回	0回	0回	0回	0回	0回	0回	0回	0回	0回
要介護5	身体介護	0回	0回	0回	0回	0回	0回	0回	0回	0回	0回	0回	0回	0回
	身体生活	0回	0回	0回	0回	0回	0回	0回	0回	0回	0回	0回	0回	0回
	生活援助	0回	0回	0回	0回	0回	0回	0回	0回	0回	0回	0回	0回	0回
合計	身体介護	52回	34回	22回	26回	31回	30回	13回	14回	21回	14回	8回	11回	276回
	身体生活	27回	36回	36回	30回	27回	26回	27回	27回	25回	22回	17回	26回	326回
	生活援助	95回	97回	99回	106回	96回	87回	113回	110回	121回	118回	133回	123回	1,298回
	合計	174回	167回	157回	162回	154回	143回	153回	151回	167回	154回	158回	160回	1,900回

令和元年度(平成31年度) ヘルパーステーション重信 利用実績

4.介護度別利用状況(実人数)

	4月	5月	6月	7月	8月	9月	10月	11月	12月	1月	2月	3月	合計
要支援1	6人	6人	6人	6人	6人	6人	6人	5人	5人	6人	6人	4人	68人
要支援2	11人	10人	10人	11人	12人	10人	8人	8人	8人	8人	9人	9人	114人
事業対象者	0人	0人	0人	0人	0人	0人	0人	0人	0人	0人	0人	0人	0人
要介護1	6人	6人	6人	6人	4人	5人	6人	7人	8人	7人	7人	9人	77人
要介護2	6人	6人	7人	7人	7人	7人	6人	6人	7人	6人	5人	4人	74人
要介護3	2人	2人	2人	2人	1人	1人	1人	2人	2人	2人	2人	2人	21人
要介護4	1人	1人	1人	1人	1人	1人	1人	2人	2人	1人	1人	1人	14人
要介護5	0人	0人	0人	0人	0人	0人	0人	0人	0人	0人	0人	0人	0人
合計	32人	31人	32人	33人	31人	30人	28人	30人	32人	30人	30人	29人	368人

令和元年度（平成31年度）実績報告

居宅介護支援事業所 ウェルケア重信

1. 年間活動結果

令和元年度（平成31年度）は、4.5名で活動しました。ご利用者数は、昨年度比較で5%程度減でしたが、引き続き特定事業所加算Ⅱの取得を継続できました。

新規依頼提供者は主に東温市地域包括支援センターであり、他にはデイサービスやショートステイ事業所、ご利用者家族、病院、職員家族などがありました。利用には結びつかなかった相談も多くありましたが地域に貢献できた一年となりました。

また、在宅介護支援センターを併設しており東温市役所や東温市地域包括支援センターとの連携にて地域包括ケアの推進や認知症高齢者の支援体制の構築に協力できました。地域の社会資源として生活支援体制整備事業における住民主体の助け合い活動創出に協力し地域住民への活動普及や見守り、認知症高齢者が住み慣れた地域で暮らし続けられる為東温交流カフェキラキラへの協力、認知症行方不明者発見訓練への参加、出前サロンなど地域貢献に努めました。

2. 質の向上への取り組み

特定事業所加算要件で事例検討会への参加、介護のわ、介護ネットとうおんに参加し他居宅介護支援事業所等との情報交換や交流を行いネットワークの構築に努めました。介護支援専門員として必須の研修だけでなく、施設内研修や医療連携、リスクマネジメント、成年後見制度など対人援助職に必要となる研修にも参加し、対応力の強化、介護支援専門員個々のスキルアップに努めました。

3. 事業所内連携

新しく在籍した介護支援専門員の活動において、事業所職員皆で支えあうことができました。引継ぎにおいて、ご利用者やご家族が安心して後任の介護支援専門員へ移行することができるよう配慮し引継ぎを行うよう今後も努めます。

困難事例等においても、居宅介護支援事業所全体で事例に向き合い支援の方向性を確認しあうことができました。今後も信頼できるケアプラン作りを行うため協力してアセスメントの充実を図ります。

令和元年度(平成31年度) 指定居宅介護支援事業所ウエルケア重信 利用実績

1.人員の配置状況 (令和2年3月31日 現在)

		専従(人)	兼務(人)
常	勤	3	1
非	常 勤	1	

2.介護度別利用状況

	4月	5月	6月	7月	8月	9月	10月	11月	12月	1月	2月	3月	合計
要 支 援	36人	37人	39人	41人	40人	41人	40人	40人	41人	36人	33人	34人	458人
要 介 護 1	47人	44人	45人	43人	40人	41人	42人	43人	39人	38人	38人	44人	504人
要 介 護 2	45人	45人	45人	43人	44人	42人	45人	44人	47人	45人	48人	41人	534人
要 介 護 3	20人	20人	21人	21人	21人	20人	20人	19人	18人	20人	22人	26人	248人
要 介 護 4	16人	18人	17人	17人	16人	14人	13人	12人	12人	9人	12人	9人	165人
要 介 護 5	8人	7人	7人	7人	6人	7人	7人	7人	7人	8人	6人	5人	82人
合 計	172人	171人	174人	172人	167人	165人	167人	165人	164人	156人	159人	159人	1,991人

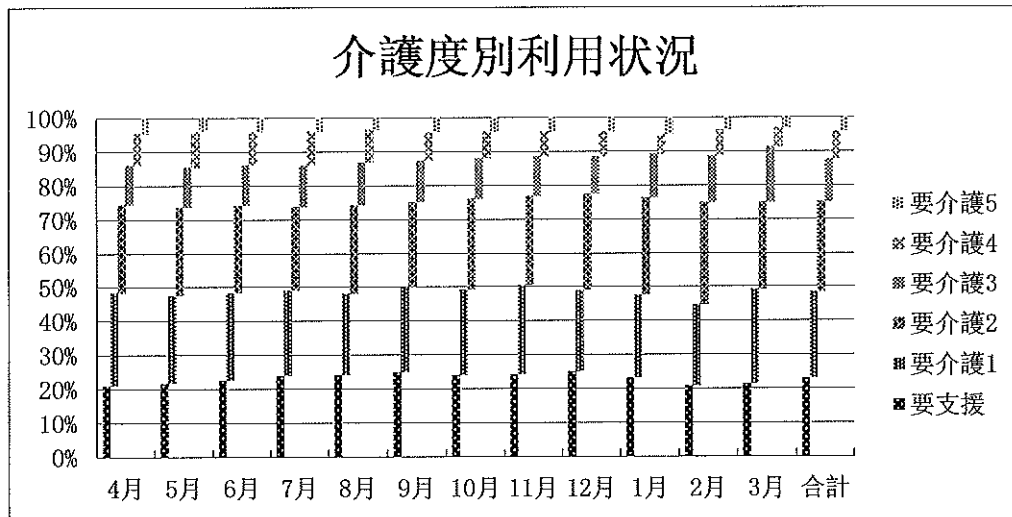

3.要介護認定調査実績表

	4月	5月	6月	7月	8月	9月	10月	11月	12月	1月	2月	3月	合計
東 温 市	3	3	3	3	2	1	4	2	2	1	1	1	26
新 居 浜 市	1	0	0	0	0	0	0	0	0	0	0	1	2
宇 和 島 市	0	1	0	0	1	0	0	1	0	0	1	0	4
西 条 市	0	0	0	0	0	0	0	0	0	0	0	0	0
尼 崎 市	0	0	0	1	0	0	0	0	0	1	0	0	2
内 子 町	0	0	0	0	0	0	0	0	0	0	0	0	0
今 治 市	0	0	2	0	1	0	1	0	0	0	1	0	5
西 宇 和 郡	0	0	0	2	0	0	0	0	0	0	0	0	2
合 計	4	4	5	6	4	1	5	3	2	2	3	2	41
累 積	4	8	13	19	23	24	29	32	34	36	39	41	

令和元年度(平成31年度) 在宅介護支援センターウェルケア重信 活動実績表

	区分		調査市調	相談区分				状態						世帯		
	新	継		家	本	関	そ	寝	虚	自	そ	認	精	独	高	そ
	規	統	族	人	係	の	た	弱	立	他	知	神	居	齢	の	
	査	査	関	他	機	他	き	り	弱	立	症	疾	み	の	他	
4月	1	21	1	1	1	17	3	1	8	13	0	3	3	15	3	4
5月	3	34	3	0	4	33	0	2	16	19	0	3	3	23	8	6
6月	2	18	1	0	1	16	3	0	2	18	0	0	0	10	5	5
7月	8	28	2	4	0	30	2	1	8	27	0	2	0	29	2	5
8月	23	40	21	0	39	22	2	0	14	49	0	5	0	38	15	10
9月	16	33	15	0	15	33	1	0	4	45	0	2	1	30	11	8
10月	20	29	20	2	22	26	0	0	5	44	0	1	1	27	17	5
11月	27	27	27	0	27	27	0	0	4	50	0	0	0	33	15	6
12月	1	27	1	0	2	23	3	0	8	20	0	6	0	24	3	1
1月	5	38	19	1	21	21	0	1	23	19	0	5	3	32	5	6
2月	5	37	12	0	24	17	1	2	23	17	0	7	3	32	9	1
3月	1	49	4	3	7	39	0	4	19	27	0	7	8	34	11	5
合計	112	381	126	11	163	304	15	11	134	348	0	41	22	327	104	62

	相談方法			相談内容										相談への対応					
	電	来	訪	そ	疾	介	在	入	虐	成	消	経	苦	そ	情	他	申	安	電
	話	所	問	の	病	護	宅	所	待	年	費	濟	情	の	報	機	請	電	ア
	話	問	他	健	相	サ	入	相	後	者	的	他	他	提	関	代	話	マ	
	話	問	他	康	談	ー	院	談	見	被	相	情	導	連	行	確	訪	ネ	
	話	問	他	談	談	ビ	談	談	制	害	談	他	行	行	認	等	問	後	
	話	問	他	談	談	ス	談	談	度	害	談	他	行	行	認	で	等	方	
	話	問	他	談	談	利	談	談	度	害	談	他	行	行	認	の	支	支	
	話	問	他	談	談	用	談	談	度	害	談	他	行	行	認	援	援	援	
4月	6	0	7	9	18	2	17	6	0	0	0	0	0	5	14	21	0	9	8
5月	23	0	4	24	24	6	25	1	0	2	0	3	0	25	29	30	1	5	8
6月	2	2	4	12	15	1	7	1	0	0	0	0	0	18	17	16	0	4	2
7月	7	0	2	27	29	5	16	5	0	0	0	0	0	28	35	35	0	7	0
8月	0	19	6	38	40	2	22	2	0	0	1	0	0	50	54	50	0	26	0
9月	6	0	17	26	22	4	36	4	0	0	0	0	0	28	37	48	0	18	1
10月	2	20	4	24	34	6	21	1	0	0	1	0	0	44	48	49	0	13	4
11月	0	27	0	27	30	3	20	5	0	0	0	0	0	39	54	54	0	1	1
12月	2	0	5	21	10	2	15	0	0	0	0	0	0	22	28	23	0	8	5
1月	8	12	23	0	32	5	30	6	0	0	0	2	0	20	43	43	0	24	12
2月	6	15	16	5	35	5	30	1	0	1	0	0	0	25	31	41	0	20	8
3月	9	12	10	19	23	2	32	6	0	0	0	0	0	25	34	48	0	13	8
合計	71	107	98	232	312	43	271	38	0	3	2	5	0	329	424	458	1	148	57

備考 ①相談区分について
近隣者・サロンの利用者等も含む

②相談内容について
包括・福祉課等各機関からの調査依頼分も含む

③相談への対応について
各機関と同行訪問も含む

④その他
統計にはないが、ケアマネ・サービス事業者などから、公的サービスについての相談等がある

令和元年度（平成31年度）実績報告

デイサービスセンター重信

1. サービス内容について

- ①ご利用者が個別に役割が持てるように支援させていただきました。
- ②脳トレも、ご利用者に合った物を提供させていただきました。
- ③安全第一で、気持ち良く入浴していただけるように心掛けました。
- ④レクリエーションも個別に楽しんでいただけるようにと、配慮しました。
- ⑤機能訓練も自分で頑張ろうと意欲が持てるようにプランに添って付き添い声掛け実施しました。
- ⑥ご利用者様同士がデイサービスを楽しみ、相手を思い合えるような環境を提供出来るように配席など配慮させていただきました。
- ⑦認知症の方には、利用者の状態を把握し、職員で情報を共有する事で、サービスの提供に努めました。
- ⑧クレーム対応も、同じ事を繰り返さないように周知しました。

2. 実績

- ①実働が昨年より減っており、入院・入所など新規紹介のないのも減収の要因です。
- ②デイサービス重信の信頼度の低いのも要因であると思われます。ご家族・居宅・他事業所との連携を密に行って信頼回復に努めないといけないと思っております。
- ③コロナウィルスの影響で、月単位でのお休みの方も居られ尚、実績も下がりました。

3. デイサービス理念（安らぎとワクワク感のあるデイサービス）

- ①親身になって、お話を聞かせていただけるような関係作りに努めます。
- ②丁寧な介護、支援に努めます。
- ③安全・安心な環境作りに努めます。
- ④機能低下にならないようにリハビリ、運動を提供し、過介助にならないように支援していきます。

令和元年度(平成31年度) デイサービスセンター重信 利用実績

1.人員の配置状況(令和2年3月31日現在)

	生活相談員	看護職員	介護職員	機能訓練指導員
常 勤 (人)	2	1	7	1
非 常 勤 (人)	0	1	3	0

*看護職員が機能訓練指導員を兼ねる場合は、()で記載

営 業 日	1/1～1/3を除き年中無休
サービス提供時間 (送迎時間を除く)	09:15～16:30

2.月別利用状況

	4月	5月	6月	7月	8月	9月	10月	11月	12月	1月	2月	3月	合計
開 所 実 日 数	30日	31日	30日	31日	31日	30日	31日	30日	31日	28日	29日	31日	363日
利用実人数(総合)	9人	10人	10人	10人	8人	9人	10人	9人	9人	8人	8人	8人	108人
利用実人数(予防)	0人	0人	0人	0人	0人	0人	0人	0人	0人	0人	0人	0人	0人
利用実人数(介護)	65人	64人	62人	60人	62人	63人	62人	59人	58人	58人	61人	59人	733人
利用延人数(総合)	60人	58人	59人	57人	41人	47人	52人	46人	47人	43人	46人	45人	601人
利用延人数(予防)	0人	0人	0人	0人	0人	0人	0人	0人	0人	0人	0人	0人	0人
利用延人数(介護)	724人	718人	695人	742人	751人	706人	710人	667人	656人	594人	616人	654人	8,233人
1人平均利用回数	5.9回	6.0回	5.8回	6.4回	7.4回	6.5回	6.3回	6.4回	6.3回	6.0回	5.8回	6.4回	6.3回
1日平均利用人数	26.1人	25.0人	25.1人	25.8人	25.5人	25.1人	24.6人	23.8人	22.7人	22.8人	22.8人	22.5人	24.3人

3.介護度別利用状況

	4月	5月	6月	7月	8月	9月	10月	11月	12月	1月	2月	3月	合計
要 支 援 1	3人	4人	4人	4人	3人	4人	4人	4人	5人	3人	3人	3人	44人
要 支 援 2	6人	6人	6人	6人	5人	5人	6人	5人	4人	5人	5人	5人	64人
事 業 対 象 者	0人	0人	0人	0人	0人	0人	0人	0人	0人	0人	0人	0人	0人
要 介 護 1	17人	17人	14人	15人	14人	14人	14人	12人	11人	11人	13人	15人	167人
要 介 護 2	25人	22人	21人	20人	23人	26人	27人	27人	25人	26人	24人	20人	286人
要 介 護 3	10人	10人	11人	11人	10人	9人	9人	8人	9人	9人	11人	13人	120人
要 介 護 4	4人	5人	6人	6人	7人	6人	5人	5人	6人	5人	5人	3人	63人
要 介 護 5	9人	10人	10人	8人	8人	8人	7人	7人	7人	7人	8人	8人	97人
合 計	74人	74人	72人	70人	70人	72人	72人	68人	67人	66人	69人	67人	841人

令和元年度（平成 31 年度）実績報告

デイサービスセンターあいくる

1. あいくる 5 つの和

- ①思いやりの和 ②寄り添いの和 ③つながりの和
④頼り頼られる和 ⑤ささえ合う和

5 つの理念を今年度も大切にして実践し、あいくるは利用者様目線・第三者の家族のように関わりを持って寄り添いながら楽しみを持てるデイサービスとして今年度も営業できたと感じます。外出行事や外食行事などがなくなった今、新たな内容を全職員で検討・実施していきたいところです。

2. 法人内外との連携・信頼強化

ご利用者情報など、法人内居宅への密な関係性を強化し、なおかつ他居宅への営業活動を含めた連携を実施してきました。また、あいくるのサービス内容・体制など、事業所周りや会議を通して、今後も地域連携への参加協力が必要と考えます。

毎月、事業所営業活動と日頃から連絡・情報交換を行い、ご利用者の状態把握を行っています。年間を通してみると、新規依頼・体験利用もたえず、いただいております。

今年の傾向としてリハビリ重視の事業所が多くなってきてはいたものの、併用してのご利用はなく、どちらかもしくはすぐに戻られたりといった傾向にありました。また、利用者数的には前年に輪をかけて、年度末あたりでの入所・利用終了といった内容での収入減がみられた一年でした。特に 3 月中盤からのコロナウイルスの影響により、自粛される方など多くみられています。

3. サービス内容の特色

自宅での生活に関連していく動きなどを想定した機能体操（集団・小集団体操他）プログラムは継続して実施しています。運動機器だけでは感じられない全体の一体感や個々の気分の活性が生まれ、在宅での生活をする上での活力の強化に繋がっていると感じています。また、運動機能は継続して加算を取らせていただいております。今後も在宅支援を強化し、介護予防の一環として力を入れて行きます。内容もご利用者様が、ご自宅でもできるような動作を基本に実施しています。また、午前中には体操クラブ（筋力維持強化）と銘打ったものを実施しはじめ、少しずつ定着し始めております。

昨年度も行事内容は、ご利用者様・ご家族様が選択をされ、サービスを受けていただいております。また、毎週異なる内容を提供させていただくことで、今年度も特色あるデイサービスになっていたと感じます。

4. デイサービス共通理念

昨年度中も、一人一人に対するケアをおろそかにせず、「利用者を断らない」を大切にしています。事実、東温市からでも、松山市からでも他のデイサービスが受け入れを拒んだ方のご利用者も来られています。介護度に関係なく利用者の受け入れが出来るデイサービスを今年度も実施します。また、職員一人一人の技術の向上を目標に掲げて、ご利用者の大切なお時間を一緒にさせていただく、気持ちを忘れないよう関わってまいります。

令和元年度(平成31年度) デイサービスセンターあいくる 利用実績

1.人員の配置状況(令和2年3月31日現在)

	生活相談員	看護職員	介護職員	機能訓練指導員
常 勤 (人)	2	1	5	(1)
非 常 勤 (人)	0	1	7	(1)

* 看護職員が機能訓練指導員を兼ねる場合は、()で記載。

営 業 日	1/1～1/3を除き年中無休
サービス提供時間 (送迎時間を除く)	09:00～16:30

2.月別利用状況

	4月	5月	6月	7月	8月	9月	10月	11月	12月	1月	2月	3月	合計
開 所 実 日 数	30日	31日	30日	31日	31日	30日	31日	30日	31日	28日	29日	31日	363日
利用実人数(総合)	21人	21人	21人	22人	23人	23人	25人	25人	24人	24人	19人	19人	267人
利用実人数(予防)	0人	0人	0人	0人	0人	0人	0人	0人	0人	0人	0人	0人	0人
利用実人数(介護)	66人	66人	72人	69人	64人	64人	64人	64人	62人	59人	63人	59人	772人
利用延人数(総合)	144人	154人	139人	156人	152人	154人	179人	177人	171人	167人	127人	117人	1,837人
利用延人数(予防)	0人	0人	0人	0人	0人	0人	0人	0人	0人	0人	0人	0人	0人
利用延人数(介護)	678人	718人	746人	731人	666人	663人	682人	612人	616人	545人	609人	622人	7,888人
1人平均利用回数	3.3回	3.4回	3.6回	3.3回	3.2回	3.1回	2.9回	2.6回	2.7回	2.5回	3.3回	3.6回	3.1回
1日平均利用人数	27.4人	28.1人	29.5人	28.6人	26.4人	27.2人	27.8人	26.3人	25.4人	25.4人	25.4人	23.8人	26.8人

3.介護度別利用状況

	4月	5月	6月	7月	8月	9月	10月	11月	12月	1月	2月	3月	合計
要 支 援 1	8人	8人	9人	10人	9人	8人	9人	10人	9人	9人	7人	6人	102人
要 支 援 2	13人	13人	12人	12人	14人	15人	16人	15人	15人	15人	12人	13人	165人
事 業 対 象 者	0人	0人	0人	0人	0人	0人	0人	0人	0人	0人	0人	0人	0人
要 介 護 1	31人	28人	31人	28人	26人	28人	28人	28人	24人	24人	20人	19人	315人
要 介 護 2	17人	20人	24人	22人	21人	19人	18人	20人	23人	20人	27人	26人	257人
要 介 護 3	13人	13人	12人	13人	12人	12人	13人	12人	12人	12人	12人	11人	147人
要 介 護 4	5人	5人	5人	6人	5人	5人	5人	4人	3人	3人	4人	3人	53人
要 介 護 5	0人	0人	0人	0人	0人	0人	0人	0人	0人	0人	0人	0人	0人
合 計	87人	87人	93人	91人	87人	87人	89人	89人	86人	83人	82人	78人	1,039人

令和元年度（平成 31 年度） 実績報告 グループホームウェルケアみどろ

令和元年度（平成 31 年度）の取組み及び成果

○社会福祉法人が運営するグループホームとしての役割

地域に根ざした事業所を目標として、元年度も地域との交流を深めてきました。地域の主な行事として「福祉のつどい」「客天満宮の夏越」「秋祭り」に参加しました。また、非常災害時等の地域との連携を深めるため、水泥町緊急連絡網の再確認を行うなどして、「運営推進会議」等を通じての情報共有の強化や連携をすすめてきました。今後も地域との交流を深め、地域に根ざした事業所となるように取り組んでいきたいと思ひます。

○職員一人ひとりのスキルアップ達成

年間スケジュールに沿った職員研修を開催しました。「高齢者虐待の防止」・「身体拘束適正化のための勉強会」・「看取り介護研修」・「感染症防止研修」・「口腔ケア研修」「食事介助研修」などを通じて理解を深めてきました。改善すべき点もありましたが日々注意喚起を行うことで、職員一人ひとりの意識の変化が見られ日々を追うごとに良くなってきました。今後も職員研修を通じてより一層知識を深めレベルアップに努めていきたいと思ひます。

○認知症の進行の緩和

家庭的な雰囲気の中でご利用者と庭に出て野菜を植えたり、玄関に色とりどりの花を咲かせて楽しまれ、他の人と話すことで、穏やかに生活を送ることができております。また、日常生活の中で生活動作訓練（歩行運動・塗り絵・計算問題・洗濯干し）や外出行事等に参加し、刺激のある生活を送ることで認知症の進行を緩和できているように思われます。

令和元年度(平成31年度) グループホームウェルケアみどろ 利用実績

1. 人員の配置状況(令和2年3月31日現在)

共同生活住居数	18戸			
入居定員	9人		9人	
	1階介護従事者		2階介護従事者	
	専従	兼務	専従	兼務
常勤(人)	6	1	6	1
非常勤(人)				

2. 入所者の状況(令和2年3月31日現在)

	要介護1	要介護2	要介護3	要介護4	要介護5	更新中等	合計
男	0人	0人	1人	0人	0人	0人	1人
女	3人	3人	2人	2人	5人	0人	15人
計	3人	3人	3人	2人	5人	0人	16人
	()	()	()	()	()	()	()
計の下段()内には、旧措置入所者数を再掲。 「自立・要支援」及び「更新中等」は、平均要介護度の算定対象から除外。					平均要介護度 (小数第2位四捨五入)	3.2	

3. 年齢別入所者数(令和2年3月31日現在)

65歳未満	65歳以上 70歳未満	70歳以上 80歳未満	80歳以上 90歳未満	90歳以上	平均年齢 (小数第2位四捨五入)
人	人	6人	9人	1人	81.4歳

4. 認知度別入所者数(令和2年3月31日現在)

I	II	III	IV	M	平均認知度
0人	4人	7人	3人	2人	3.2

痴呆性老人の自立度判定基準による。平均痴呆度は「痴呆なし」は0、「M」は5として計算。

5. 平均入所者数

	4月	5月	6月	7月	8月	9月
延べ入所者数	512人	515人	510人	538人	558人	512人
日数	30日	31日	30日	31日	31日	30日
各月の入所者の平均値	17.1人	16.6人	17.0人	17.4人	18.0人	17.1人
前年度各月の入所者の平均値	18.0人	17.6人	17.1人	18.0人	17.5人	17.2人
	10月	11月	12月	1月	2月	3月
延べ入所者数	537人	540人	556人	526人	487人	496人
日数	31日	30日	31日	31日	29日	31日
各月の入所者の平均値	17.3人	18.0人	17.9人	17.0人	16.8人	16.0人
前年度各月の入所者の平均値	17.5人	18.0人	18.0人	17.9人	17.8人	18.0人
特例利用者も含める。					H31年度の入所者の平均値	17.2人

各月の延べ入所者数は、各月の入所者の入所日数の合計とすること。(平均値の算出に当たっては、入所日は含み、退所日は含まない。)入院又は外泊中の者は除く。入院又は外泊の初日及び末日は含む。

各月の入所者の平均値は、延べ入所者数をその月の日数で除して得た数とする。(小数第2位切上げ)

前年度の入所者の平均値は、前年度の延べ入所者数の合計を前年度の日数で除して得た数とする。(")

令和元年度（平成31年度）実績報告

デイサービスセンターウェルケアみどろ

1. サービスについて

- ①ご利用者のニーズに合わせたサービスの提供は、ほぼ出来ていたと思います。職員が分散して、ご利用者様に傾聴し寄り添いに努めていました。
- ②脳リハは、個別にその人に合った物を提供させていただき、一日を通して頭先从から足の先まで動かして帰っていただく事を職員一同心掛けていました。
- ③安全にご利用者の思いに添った入浴支援が行えた。（個別援助）
- ④食事は、温かい物は温かく、冷たい物は冷たく提供出来るように配慮しました。（消毒など、衛生面も気を付けています。）
- ⑤クレームもありましたが、その日に皆で話し合いをして周知し同じ事を繰り返さないように周知しました。個人への、クレームもあり。（同じクレームは、無し）

2. 方針・実績

- ①30年度より、提供時間が7～8時間に移行となりましたが、新規の方は特別な体調の都合が無い限りは7～8時間利用をお願いしていました。朝、なかなか玄関に出て来られない方の対応もその都度させていただきました。
- ②実績は、目標でもあった430万に届かず、平均が417万でした。実働が、前年より減っているのが要因です。新規より、利用中止の方（利用頻度の高い方）が多かったです。
- ③ケアマネさんには、連絡など密に出来ていたと思います（みどろの良さを、もっとアピールしていきます）。

3. 職員について

- ①自ら気付き動ける職員は前年度に比べて低下傾向です（職員の退職などで）。
- ②楽しいと思える職場には、少し遠いような感じですが職員も笑顔でご利用者様と接し、レクレーションの時などは盛り上がっています。
- ③職員同士は、認め合える職場になるように職員一人一人が得意、不得意を自覚して、苦手を克服していけるように努力継続中です。

令和元年度(平成31年度) デイサービスセンターウェルケアみどろ 利用実績

1.人員の配置状況(令和2年3月31日現在)

	生活相談員	看護職員	介護職員	機能訓練指導員
常 勤 (人)	2	2	4	(2)
非 常 勤 (人)	0	(1)	2	(1)

* 看護職員が機能訓練指導員を兼ねる場合は、()で記載

営 業 日	1/1～1/3及び日曜日を除き年中無休
サービス提供時間 (送迎時間を除く)	09:00～16:15

2.月別利用状況

	4月	5月	6月	7月	8月	9月	10月	11月	12月	1月	2月	3月	合計
開 所 実 日 数	26日	27日	25日	27日	27日	25日	27日	26日	26日	24日	25日	26日	311日
利用実人数(総合)	18人	19人	18人	17人	16人	16人	14人	13人	12人	13人	13人	12人	181人
利用実人数(介護)	37人	36人	39人	38人	36人	34人	36人	37人	35人	33人	32人	31人	424人
利用延人数(総合)	86人	101人	86人	96人	82人	91人	82人	74人	71人	72人	66人	61人	968人
利用延人数(介護)	447人	473人	465人	483人	435人	441人	491人	481人	475人	419人	424人	460人	5,494人
1人平均利用回数	9.7回	10.4回	9.7回	10.5回	9.9回	10.6回	11.5回	11.1回	11.6回	10.7回	10.9回	12.1回	10.7回
1日平均利用人数	20.5人	21.3人	22.0人	21.4人	19.1人	21.3人	21.2人	21.3人	21.0人	20.5人	19.6人	20.0人	20.8人

3.介護度別利用状況

	4月	5月	6月	7月	8月	9月	10月	11月	12月	1月	2月	3月	合計
要 支 援 1	9人	11人	9人	9人	9人	8人	8人	5人	5人	5人	5人	4人	87人
要 支 援 2	9人	8人	9人	8人	7人	8人	6人	8人	7人	8人	7人	8人	93人
事 業 対 象 者	0人	0人	0人	0人	0人	0人	0人	0人	0人	0人	0人	0人	0人
要 介 護 1	15人	14人	16人	16人	15人	14人	15人	16人	15人	14人	14人	13人	177人
要 介 護 2	15人	15人	16人	15人	14人	14人	14人	14人	13人	13人	13人	13人	169人
要 介 護 3	5人	5人	5人	5人	5人	5人	5人	5人	5人	4人	4人	4人	57人
要 介 護 4	1人	1人	1人	1人	1人	1人	2人	2人	2人	2人	1人	1人	16人
要 介 護 5	1人	1人	1人	1人	1人	0人	0人	0人	0人	0人	0人	0人	5人
合 計	55人	55人	57人	55人	52人	50人	50人	50人	47人	46人	44人	43人	604人

令和元年度(平成31年度) 職員(施設外)研修一覧表

	月 日	研 修 内 容	職 種	人数
1	4月15日	社会福祉法人制度改革事務担当者フォローアップセミナー	事務主任	1名
2	5月29日	第15回 愛媛県老人福祉施設大会	施設長・介護主任(特養)・介護職員(特養)	3名
3	6月5日	防災に関する社会福祉施設管理者向け研修会	所長(デイ)	1名
4	6/5~12/4	2019年度訪問看護研修ステップ1	看護師(訪看)	1名
5	6月6日	認定調査員現任研修基礎コース	所長(居宅)・介護支援専門員(居宅)	4名
6	6月12日	愛媛県介護支援専門員地域リーダー養成研修打ち合わせ会	所長(居宅)	1名
7	6月19日	社会福祉会計簿記入門講座	事務員	1名
8	6月19日	地域医療構想と理想包括ケア	介護支援専門員(居宅)	1名
9	6月24日	感染症対策研修会	看護師(特養)	1名
10	6/24~8/20	認知症介護実践者研修	介護職員(特養)	1名
11	7月13日	医療的ケア教員講習会	看護師(特養)	1名
12	7月16日	不適切ケア防止研修会	介護主任(特養)	1名
13	7月20日	ダブルケアの本質 笑顔の子育て ありがとうの介護	所長(居宅)	1名
14	7月23日	自分らしい生き方 逝き方 在宅医療での自然な看取り	介護支援専門員(居宅)	1名
15	8月8日	権利擁護推進のための担い手養成学習会	生活相談員(特養)	1名
16	8月20日	元年度 地区老協主催中堅リーダー研修会	生活相談員(ショート)	1名
17	8月22日	災害時における高齢者への生活支援	介護支援専門員(居宅)	1名
18	9月4日	企業トップクラス及び公正採用選考人権啓発推進研修会	施設長・介護主任(特養)	2名
19	9月13日	介護支援専門員地域リーダー養成研修地域別講習会	生活相談員(特養)	1名
20	9月17日	デイサービス職員研修会	生活相談員(デイ)・介護職員(デイ)	3名
21	9月21日	愛媛県訪問看護協会研修会	所長(訪看)	1名
22	9月27日	事務職員研修会	事務主任・事務員	2名
23	10月30日	成年後見人啓発研修会	生活相談員(研修会)	1名
24	10/28-29	令和元年度全国老人福祉施設研究大会	施設長	1名
25	11月29日	ノーリフティングケア研修会	介護職員(ショート)	1名
26	12/18-19	防火管理講習	計画作成担当者(GH)	1名
27	12月19日	多職種連携(食事・褥瘡)研究会	管理栄養士	1名
28	1月18日	医療的ケア教員講習会	看護師	2名
29	1月24日	施設ケアマネジメント研修会	生活相談員(特養)	1名
30	1月29日	認知症研修会	介護主任(特養)・介護職員(ショート)	2名
31	2/4-5	愛媛県認知症対応型サービス事業管理者研修	計画作成担当者(GH)	1名
32	2月10日	高齢者虐待防止研修会	介護主任(特養)	1名
33	2月12日	退職共済実務者研修会及び福利厚生センター担当者研修	事務主任	1名
34	2月19日	デイサービスセンター戦略会議	生活相談員(デイ)	1名
35	2月21日	経費・ケアハウス戦略会議	生活相談員(ケアハウス)	1名
参加人数 小計				46名

ウエルケア重信・ウエルケアみどろ・デイあいくる 令和元年度(平成31年度) 施設内研修会

開催数	開催日	研修内容	参加数	講師(依頼先及び氏名)
1	4月 1日 月曜日	新人職員研修	2名	ウエルケア重信研修委員
2	6月 6日 木曜日	片付け講座	36名	濱名愛(カタツケシコウ代表)
3	6月 12日 水曜日	接遇研修(人間関係を良くするコミュニケーション能力)	57名	中田康晴(榊グッドコミュニケーション代表)
4	6/12・6/20・6/26・6/28	食中毒防止研修	40名	ウエルケア重信研修委員
5	7/15・7/24・7/25・7/26	事故防止研修	49名	ウエルケア重信研修委員
6	8/22・8/23・8/27・8/28	口腔ケア研修	60名	ウエルケア重信研修委員
7	9/17・9/19・9/25・9/26・9/27	身体拘束防止研修	65名	ウエルケア重信研修委員
6	10/9・10/15・10/24・10/25・10/28	感染症対策研修	48名	ウエルケア重信研修委員
7	11/8・11/12・11/22・11/25・11/26	褥瘡防止研修	61名	ウエルケア重信研修委員
8	11/7・11/28	感染症対策研修	47名	香川一雄(花王株式会社)
9	12月 5日 木曜日	虐待防止・ハラスメント防止研修	52名	中田康晴(榊グッドコミュニケーション代表)
10	1/16・1/23・1/28・1/31	医療行為・安全に関する研修	48名	ウエルケア重信研修委員
11	2/4・2/9・2/25・2/27・2/28	食事介助	55名	ウエルケア重信研修委員
合計			618名	

令和元年度（平成 31 年度） 実績報告

介護付有料老人ホーム・デイサービス・居宅介護支援事業所 ウェルケア畑寺

★介護付有料老人ホーム

○看取り介護の実施

今年度も、3 名の方を看取りました。（退居者 5 名の内） ご家族様よりウェルケア畑寺で生活できて良かったと言っていました。職員の自信・意識向上につながっています。

○クラブ活動等の実施

1. 職員担当制のクラブ活動（書道クラブ・華道クラブ・頭脳クラブ等）を実施し、楽しみやメリハリのある一日を過ごしていただきました。
2. 気候が良い時期は、週一回の外出・外食行事を実施し、できるだけ外の空気にふれていただくことを心がけました。お寿司は変わらず人気があります。焼肉などパリエーションを増やし、好みに合わせて楽しんでいただきました。また、外出できない方には、持ち帰り寿司にて対応しています。

○保育園児との交流

開設より桑原保育園との交流会を実施しています。10 年以上園児との交流が続いており入所者様も大変喜ばれています。

★デイサービスセンター

○レクリエーション内容の充実と実施方法の工夫

様々なジャンルのボランティアの受け入れ、職員全員が考え提案したレクリエーションを企画し実施することで、マンネリ化を防ぐことが出来ました。また、レク参加が困難な利用者への関りを大切にし、参加が可能なレク作りや個別での関りにより、一人一人の満足度を得ることができました。

○昼食時の実演

月 1 回ご利用者の前にて食事の実演をしています。鉄板を用いたお好み焼き・天ぷら・バイキング・焼きそば・焼きうどん・すしバイキング等実施しています。

○居宅・医療連携室への訪問活動

通所介護計画の作成とモニタリングの実施を強化し、定期的にケアマネとの連携を図り、信頼関係強化に努めました。定期的な訪問活動により、体験利用や新規利用につながりました。

★居宅介護支援事業

○ケアプラン作成

感染症対策を徹底し利用者の希望や心身の状況に添ったケアプランを作成することで信頼関係を深化・持続し、その人らしい生活が送れるように支援させていただいております。

○新規利用者の獲得

新規利用者獲得に向けての活動や勉強会への参加を継続しており地域包括支援センターとの連携や信頼関係によって定期的に新規の依頼があり、デイサービス・有料老人ホームへの紹介ができるように活動しています。

★共通取組み

○畑寺独自の勉強会実施

東雲大学講師・作業療法士の勉強会

講習の中に実技指導も取り入れて、介護技術の基本の確認をしています。今年度も 8 回、研修を行いました。また、作業療法士に来ていただき、スライディングシート・ボード・グローブを使った基本的なノーリフトケアの研修を行いました。

○広報誌の発行

畑寺単独での広報『いやさか』も継続発行しました。年 2～3 回の発行を継続していきます。

令和元年度(平成31年度) 介護付有料老人ホームウエルケア畑寺 利用実績

1. 人員配置状況 (平成31年3月31日 現在)

勤務形態	常勤(人)		非常勤(人)	
	専従	兼務	専従	兼務
管理者		1		
医師				
生活相談員		1		
看護職員		2		
介護職員	20		1	
栄養士		1		
介護支援専門員		1		
機能訓練指導員		2		
調理員	委託			
事務職員		1		

2. 入居者の状況(令和2年3月31日現在)

	要支援1	要支援2	要介護1	要介護2	要介護3	要介護4	要介護5	合計
男	0人	0人	3人	2人	1人	人	0人	6人
女	1人	人	8人	5人	5人	10人	8人	37人
計	1人	人	11人	7人	6人	10人	8人	43人
							平均要介護度 (小数第2位四捨五入)	2.6

「自立・要支援」は、平均要介護度の算定対象から除外。

3. 年齢別入居者数 (令和2年3月31日現在)

65歳未満	65歳以上 70歳未満	70歳以上 80歳未満	80歳以上 90歳未満	90歳以上	平均年齢 (小数第2位四捨五入)
0人	0人	1人	17人	25人	89.0歳

4. 平均入居者数

	H31年4月	R1年5月	R1年6月	R1年7月	R1年8月	R1年9月
延入居者数	1,253人	1,294人	1,200人	1,305人	1,320人	1,289人
日数	30日	31日	30日	31日	31日	30日
各月の入居者の平均値	41.8人	41.8人	40.0人	42.1人	42.6人	43.0人
	R1年10月	R1年11月	R1年12月	R2年1月	R2年2月	R2年3月
延入居者数	1,320人	1,231人	1,311人	1,297人	1,236人	1,283人
日数	31日	30日	31日	31日	29日	31日
各月の入居者の平均値	42.6人	41.1人	42.3人	41.9人	42.7人	41.4人
H31年度の入所者の平均値						42.人

各月の延べ入居者数は、各月の入居者の入居日数の合計。(平均値の算出に当たっては、入居日は含み、退居日は含まない。)

入院又は外泊中の者は除く。入院又は外泊の初日及び末日は含む。

各月の入居者の平均値は、延べ入居者数をその月の日数で除して得た数。(小数第2位切上げ)

5. 入居待機者の状況（令和2年3月31日現在）

	家庭で	老健で	医療機関で	その他の施設で	合計
現在	7人	3人	4人	5人	19人

入居申込みを受け、入居申込受付簿に記載されている待機者について、その人数を待機場所別に記入。

6. 平均入院者数

各月の平均入院者数	H30年4月	H30年5月	H30年6月	H30年7月	H30年8月	H30年9月
	0.0人	1.2人	0.1人	0.0人	0.0人	0.0人
各月の入院者の延べ入院日数を当該月の日数で除して得た数 (小数第2位切上げ)	H30年10月	H30年11月	H30年12月	H31年1月	H31年2月	H31年3月
	0.1人	0.6人	0.7人	1.1人	0.4人	0.0人

7. 退居後の経路

	家庭へ	老健へ	医療機関へ	その他の施設へ	死亡	合計
前年度 (平成29年度)	0人	0人	5人	0人	4人	9人
今年度 (末日まで)	0人	0人	2人	0人	3人	5人

8.入院状況

H31 R1

R2

科 別		H31 R1										R2			計	月平均
		4月	5月	6月	7月	8月	9月	10月	11月	12月	1月	2月	3月			
内科系疾患	実人数		2	1				1			1			5		
	延日数		33	2				12			1			48		
(整形) 外科系疾患	実人数								1	1	1	1		4		
	延日数								21	21	31	11		84		
その他の疾患	実人数															
	延日数															
合計	実人数		2	1				1	1	1	2	1		9		
	延日数		33	2				12	21	21	32	11		99		

* 入退院日入れず

9.職員健康診断など

(1)職員健康診断

- ・35歳以上・・・R1年5月～6月中。一般健診 16名
- ・35歳以下・・・R1年9月30日 8名
- ・夜勤者健康診断・・・R2年2月28日 18名

(2)感染症に関する職員研修

- ・施設内研修・・・インフルエンザ対策・ノロウイルス対策 10月グループ会ごと
- ・法人内研修・・・感染予防対策 12月

(3)その他

- ・R1年9月20日・・・入居者健康診断 43名中:43名
- ・R1年11～12月 インフルエンザ予防接種 入居者43名中:43名 職員35名
- ・R1年度について、3名の利用者の方を看取りました。

* 血圧測定は毎月2回測定。

* 入浴前の測定、血圧変動のある入居者、医師の指示により随時測定。

* 体重測定は、毎月10日に実施

10.入居者の診療状況(協力病院受診:往診医契約者のみ)

		H31 R1							R2								
		4月	5月	6月	28	8月	9月	10月	11月	12月	1月	2月	3月	計	月平均		
クリニック 暖	実人数	28	28	28	28	29	29	29	31	29	28	29	29	345	29		
	延人数	61	58	58	67	64	63	73	64	59	62	60	69	758	63		
もりもと在宅 クリニック	実人数	6	6	4	5	5	5	5	5	5	5	5	5	61	5.1		
	延人数	13	13	8	11	12	11	10	10	10	15	11	11	135	11		
西野内科	実人数	3	3	3	3	2	2	2	1	1	1	1	1	23	1.9		
	延人数	7	6	6	6	4	4	5	2	2	2	2	2	48	4		
ベテル病院	実人数	2	2	2	2	2	2	2	2	3	3	3	3	28	2.3		
	延人数	3	4	3	3	3	3	3	3	5	5	5	5	45	3.8		
城東病院 往診	実人数	1	1	1	1	1	1	1	1	1	1	1	1	12	1		
	延人数	1	2	2	2	2	2	2	2	2	2	2	2	23	1.9		
城東病院 (協力病 院)	実人数			1		1		3		1		2	1	9	0.8		
	延人数			1		1		3		1		2	2	10	0.8		
他病院へ の受診介 助	実人数	7	5	4	5	5	4	6	3	7	4	6	4	60	5		
	延人数	7	5	4	5	5	7	7	4	7	5	8	4	68	5.7		

11.入居者の褥瘡を有する者の状況(令和2年3月31日現在)

入居前から	0人	入居後発症	0人
-------	----	-------	----

行事	実施日	献立名
洋食ランチ	4月11日	炊き込みパエリア・揚げ物・鶏肉の錦巻き・南瓜グラタン・じゃが芋のベーコン煮・スープ・苺ムース
兵庫県	4月23日	ご飯・淡路おでん・鯛の塩焼き・ワカメスープ・金時煮豆・鳴門オレンジゼリー
誕生会	4月25日	山菜おこわ・盛り合わせ・炊き合わせ・ぬたあえ・茶碗蒸し
端午の節句	5月5日	山菜のばら寿司・天ぷら・炊き合わせ・ひじきの白和え・茶碗蒸し・果物
中華ランチ	5月7日	エビチャーハン・あんかけ焼きそば・魚のから揚げ・豚肉の細切り炒め・かに玉・中華和え・ワカメスープ・杏任豆腐
三重県	5月24日	魚御飯御・伊勢うどん・ひじきの煮物・たくあん・ぶどうゼリー
誕生会	5月30日	エビ散らし寿司・盛り合わせ・炊き合わせ・ぬた和え・茶碗蒸し・抹茶羊羹
山梨県	6月4日	巻き寿司・吉田うどん・菜の花の辛子和え・信玄餅
和食ランチ	6月21日	鯖の押しすし・盛り合わせ・おでん・そば汁・果物寒天
誕生会	6月27日	炊き込みおこわ・盛り合わせ・炊き合わせ・わさび和え・茶碗蒸し・金時煮豆・コーヒーゼリー
七夕	7月7日	ばら寿司・七夕そうめん・揚げ物・なすとがんもの煮物・ゆかり和え・果物
洋食ランチ	7月9日	オムライス・フライ・焼き物・サラダスパゲティ・南瓜スープ・ぶどうゼリー
山形県	7月19日	しそご飯・冷やし庄内そば・いも煮・きゅうり漬け・ぬた餅
誕生会	7月25日	ばら寿司・盛り合わせ・炊き合わせ・しらす和え・茶碗蒸し・羊羹
山口県	8月6日	あんこ寿司・ひりょうず・南瓜のいとこ煮・のっぺい汁・夏みかん寒
中華ランチ	8月16日	中華風混ぜご飯・えび天・牛肉のエイスター炒め・煮豚・麻婆茄子・冷やし中華・マンゴープリン
誕生会	8月29日	鮭のばら寿司・盛り合わせ・炊き合わせ・土佐和え・茶碗蒸し・小豆寒天
和食ランチ	9月3日	寿司・揚げ物・五目卵焼き・金平ごぼう・魚の生姜煮・梅そうめん汁・抹茶ババロア
敬老会	9月17日	栗いり赤飯・盛り合わせ・炊き合わせ・酢味噌和え・茶碗蒸し・果物
長崎県	9月20日	ご飯・チキン南蛮・煮ごみ・島原手延べそうめん・カステラ
誕生会	9月26日	押し寿司・盛り合わせ・炊き合わせ・磯和え・茶碗蒸し・芋ようかん
松山地方祭	10月7日	ばら寿司・刺身・揚げ物・筑前煮・レモン和え・茶碗蒸し・果物
洋食ランチ	10月8日	炊き込みパエリア・揚げ物・グラタン・豚肉のさつま羊巻き・たらこパスタ・ブロッコリーサラダ・卵スープ・プリンアラモード
大阪府	10月18日	栗おこわ・串カツ・千切り大根の煮物・おだ蒸し・半夏生
誕生会	10月31日	きのおこわ・刺身・鶏肉の野菜巻き・炊き合わせ・かぶの酢の物・茶碗蒸し・金時豆・チョコムース
中華ランチ	11月5日	中華混ぜご飯・魚のから揚げ・エビチリ・かに玉・ピーマン・棒棒鶏・スープ・マンゴープリン
長野県	11月15日	ソースカツ丼・煮こじ・そば汁・漬物・ぶどうゼリー
誕生会	11月28日	いなり。巻き寿司・盛り合わせ・刺身・炊き合わせ・松茸茶碗蒸し
茨城県	12月6日	笹間いなり・鮭の塩焼き・しらす和え・けんちん汁・蜜団子
誕生会	12月12日	赤飯・盛り合わせ・刺身・炊き合わせ・ぬた・茶碗蒸し
クリスマスランチ	12月25日	チキンライス・ミートローフ・フライ・和風ベベロンチーノ・ほうれん草のグラタン・かぼちゃスープ・イチゴババロア
忘年会	12月28日	いなり。にぎり・刺身・盛り合わせ・炊き合わせ・茶碗蒸し
年越し夕食	12月31日	ご飯・焼きがんも・なめたけ和え・そば汁
お正月	1月1日	散らし寿司・刺身・祝い皿・炊き合わせ・すまし汁
お正月	1月2日	赤飯・八幡巻き・炊き合わせ・辛子和え・鰻の茶碗蒸し・白桃寒
お正月	1月3日	かに釜飯・天ぷら・炊き合わせ・辛子和え・味噌汁・果物
鳥取県	1月10日	いただき・いもこん鍋・白和え・茶碗蒸し・果物寒
和食ランチ	1月14日	海の親子寿司・揚げ物・魚のねぎ味噌焼き・五目卵焼き・きんぴらごぼう・おでん・抹茶そうめん・ババロア
誕生会	1月30日	竹の子ご飯・刺身・盛り合わせ・炊き合わせ・茶碗蒸し
節分	2月3日	恵方巻き・鰯フライ・炊き合わせ・菜種和え・空也蒸し・ロールケーキ
福井県	2月7日	かに炊き込み・越前そば・おおびら・ぬた和え・くずまんじゅう
洋食ランチ	2月11日	炊き込みパエリア・鶏肉のから揚げカレー風味・オムレツ・鮭パスタ・ジャガイモのベーコン煮・ポタージュ・ソーダゼリー
誕生会	2月27日	ばら寿司・刺身・盛り合わせ・炊き合わせ・茶碗蒸し
ひな祭り	3月3日	山菜ばら寿司・天ぷら・炊き合わせ・かつおのたたき・茶碗蒸し・ロールケーキ
東京都	3月7日	江戸前寿司・天ぷらそば・うなぎの柳川・菜の花のわさび和え・まんじゅう
中華ランチ	3月11日	高菜チャーハン・チンジャオロース・魚の中華揚げ・小えび天・かに玉・八宝菜・ワンタンスープ・黒ごまプリン
誕生会	3月27日	鯛めし・盛り合わせ・刺身・炊きあわせ・茶碗蒸し

平成31年度 デイサービスセンター畑寺 利用実績

1.人員の配置状況

	生活相談員	看護職員	介護職員	機能訓練指導員
常 勤 (人)	2	2	4	(2)
非 常 勤 (人)	0	0	2	0

*看護職員が機能訓練指導員等を兼ねる場合は、看護職員に計上し記載。

営 業 日	1/1～1/3を除き年中無休
サービス提供時間 (送迎時間を除く)	09:00～16:30

2.月別利用状況

	4月	5月	6月	7月	8月	9月	10月	11月	12月	1月	2月	3月	合計
開 所 実 日 数	30日	31日	30日	31日	31日	30日	31日	30日	31日	28日	29日	31日	363日
利用実人数(総合)	21人	22人	21人	22人	21人	18人	20人	22人	21人	21人	21人	20人	250人
利用実人数(介護)	52人	51人	52人	46人	45人	50人	50人	47人	50人	50人	50人	48人	591人
利用実人数(合計)	73人	73人	73人	68人	66人	68人	70人	69人	71人	71人	71人	68人	841人
利用延人数(総合)	108人	118人	105人	114人	112人	101人	109人	115人	111人	105人	111人	99人	1,308人
利用延人数(介護)	540人	565人	555人	531人	492人	541人	556人	546人	583人	543人	527人	540人	6,519人
利用延人数(合計)	648人	683人	660人	645人	604人	642人	665人	661人	694人	648人	638人	639人	7,827人
1人平均利用回数	8.9回	9.4回	9.0回	9.5回	9.2回	9.4回	9.5回	9.6回	9.8回	9.1回	9.0回	9.4回	9.3回
1日平均利用人数	21.6人	22.0人	22.0人	20.8人	19.5人	21.4人	21.5人	22.0人	22.4人	23.1人	22.0人	20.6人	21.6人

3.介護度別利用状況

	4月	5月	6月	7月	8月	9月	10月	11月	12月	1月	2月	3月	合計
要 支 援 1	11人	12人	11人	11人	12人	9人	10人	11人	11人	11人	10人	10人	129人
要 支 援 2	8人	8人	8人	9人	9人	8人	8人	9人	8人	8人	9人	8人	100人
事 業 対 象 者	2人	2人	2人	1人	1人	1人	2人	2人	2人	2人	2人	2人	21人
小 計	21人	22人	21人	21人	22人	18人	20人	22人	21人	21人	21人	20人	250人
要 介 護 1	25人	25人	25人	21人	20人	22人	23人	21人	24人	24人	23人	26人	279人
要 介 護 2	14人	12人	13人	11人	11人	13人	14人	14人	13人	13人	13人	10人	151人
要 介 護 3	1人	2人	2人	3人	3人	4人	4人	3人	3人	3人	3人	4人	35人
要 介 護 4	8人	8人	7人	6人	6人	7人	5人	5人	6人	6人	6人	5人	75人
要 介 護 5	4人	4人	5人	5人	5人	4人	4人	4人	4人	4人	5人	3人	51人
小 計	52人	51人	52人	46人	45人	50人	50人	47人	50人	50人	50人	48人	591人
合 計	73人	73人	73人	67人	67人	68人	70人	69人	71人	71人	71人	68人	841人

行事	実施日	献立名
洋食ランチ	4月11日	炊き込みパエリア・揚げ物・鶏肉の錦巻き・南瓜グラタン・じゃが芋のベーコン煮・スープ・莓ムース
実演	4月17日	焼きおにぎり・焼きそば・お好み焼き・竹の子の煮物・炒め汁・漬物・フルーツヨーグルト
兵庫県	4月23日	ご飯・淡路おでん・鯛の塩焼き・ワカメスープ・金時煮豆・鳴門オレンジゼリー
誕生会	4月26日	山菜おこわ・鮭ポテトコロッケ・豚肉のマーマレード炒め・炊きあわせ・めた和え・金時豆・茶碗蒸し・抹茶ようかん
	4月30日	山菜おこわ・鳥から揚げ・蒸し魚のワカメ酢・炊きあわせ・ワサビ和え・金時豆・茶碗蒸し・抹茶ようかん
端午の節句	5月5日	山菜のばら寿司・天ぶら・炊き合わせ・ひじきの白和え・茶碗蒸し・果物
中華ランチ	5月7日	エビチャーハン・あんかけ焼きそば・魚のから揚げ・豚肉の細切り炒め・かに玉・中華和え・ワカメスープ・杏仁豆腐
実演	5月17日	焼きおにぎり・お好み焼き・焼きそば・なます・漬物・味噌汁・果物
誕生会	5月22日	海老ちらし寿司・魚の香り揚げ・鶏肉の青のりピカタ・炊きあわせ・お浸し・金時豆・茶碗蒸し・梅ゼリー
	5月23日	海老ちらし寿司・野菜ひりょうず・肴の七味焼き・炊きあわせ・和え物・金時豆・茶碗蒸し・梅ゼリー
三重県	5月24日	魚御飯御・伊勢うどん・ひじきの煮物・たくあん・ぶどうゼリー
山梨県	6月4日	巻き寿司・吉田うどん・葉の花の辛子和え・信玄餅
実演	6月18日	おにぎり・焼きうどん・お好み焼き・冬瓜の煮物・味噌汁・漬物・フルーツヨーグルト
和食ランチ	6月21日	鯖の押し寿司・盛り合わせ・おでん・そば汁・果物寒天
誕生会	6月28日	炊き込みおこわ・和風ハンバーグ・魚のパン粉焼き・炊きあわせ・酢の物・茶碗蒸し・金時豆・コーヒーゼリー
	6月29日	炊き込みおこわ・魚と豆腐の揚げだし・豚肉の和風焼き・炊きあわせ・酢味噌和え・茶碗蒸し・金時豆・コーヒーゼリー
七夕	7月7日	ばら寿司・七夕そうめん・揚げ物・なすとがんもの煮物・ゆかり和え・果物
洋食ランチ	7月9日	オムライス・フライ・焼き物・サラダスパゲティ・南瓜スープ・ぶどうゼリー
カレーバイキング	7月18日	雑穀ご飯・夏野菜カレー・トッピング8種・サラダ・スープ・果物
山形県	7月19日	しそご飯・冷やし庄内そば・いも煮・きゅうり漬け・めた餅
誕生会	7月24日	ばら寿司・つくね焼き・魚の茗荷焼き・炊きあわせ・中華和え・茶碗蒸し・鶯豆・羊羹
	7月27日	ばら寿司・ナスのはさみ揚げ・魚のムニエル・炊きあわせ・なめたけ和え・茶碗蒸し・鶯豆・羊羹
山口県	8月6日	あんこ寿司・ひりょうず・南瓜のいとこ煮・のっぺい汁・夏みかん寒
中華ランチ	8月16日	中華風混ぜご飯・えび天・牛肉のイースター炒め・煮豚・麻婆茄子・冷やし中華・マンゴープリン
夏祭り	8月24日	おにぎり・おでん・焼きそば・焼き鳥・フライドポテト・とうもろこし・枝豆・わらびもち・すいか
	8月25日	おにぎり・おでん・焼きそば・焼き鳥・フライドポテト・とうもろこし・枝豆・わらびもち・すいか
誕生会	8月27日	鮭のばら寿司・牛肉の野菜巻き・魚のねぎ味噌・炊きあわせ・胡麻和え・鶯豆・茶碗蒸し・小豆寒天
	8月28日	鮭のばら寿司・トンカツ・すり身蒸し・炊きあわせ・おほか和え・鶯豆・茶碗蒸し・小豆寒天
和食ランチ	9月3日	寿司・揚げ物・五目卵焼き・金平ごぼう・魚の生姜煮・梅そうめん汁・抹茶ババロア
敬老会	9月17日	栗いり赤飯・天ぶら・鯛の塩焼き・炊き合わせ・酢味噌和え・茶碗蒸し・果物
長崎県	9月20日	ご飯・チキン南蛮・煮ごみ・島原手延べそうめん・カステラ
実演	9月21日	焼きおにぎり・秋刀魚の塩焼き・白和え・芋サラダ・ひじきの煮物・赤だし・ババロア
	9月25日	押し寿司・チキンカツ・鯖の柚子胡椒焼き・炊き合わせ・辛子和え・金時豆・茶碗蒸し・芋羊羹
誕生会	9月26日	押し寿司・鹿の子揚げ・鯖の柚子胡椒焼き・炊き合わせ・磯和え・金時豆・茶碗蒸し・芋羊羹
	10月7日	ばら寿司・刺身・揚げ物・筑前煮・レモン和え・茶碗蒸し・果物
洋食ランチ	10月8日	炊き込みパエリア・揚げ物・グラタン・豚肉のさつま巻き・たらこパスタ・フロッキーサラダ・卵スープ・プリンアラモード
実演	10月11日	焼きおにぎり・芋炊き・秋刀魚の塩焼き・辛子和え・果物
内子 弁当	10月16日	ご飯・塩焼き魚・から揚げ・タコウィンナー・オムレツ・シューマイ・南瓜の煮物・酢味噌和え・煮豆・漬物
大阪府	10月18日	栗おこわ・串カツ・千切り大根の煮物・おだ蒸し・半夏生
誕生会	10月24日	きのおこわ・刺身・ひりょうず・炊き合わせ・酢の物・茶碗蒸し・金時豆・チョコムース
	10月25日	きのおこわ・刺身・鶏肉のゆかり揚げ・炊き合わせ・辛子和え・茶碗蒸し・金時豆・チョコムース
中華ランチ	11月5日	中華混ぜご飯・魚のから揚げ・エビチリ・かに玉・ビーフン・棒棒鶏・スープ・マンゴープリン
長野県	11月15日	ソースカツ丼・煮こじ・そば汁・漬物・ぶどうゼリー
実演	11月22日	にぎり寿司・いなり寿司・土佐和え・赤だし・果物
	11月27日	いなり・にぎり・刺身・鶏肉のポテト焼き・炊き合わせ・かぶの柚子和え・松茸茶碗蒸し・鶯豆・抹茶羊羹
誕生会	11月28日	いなり・にぎり・刺身・つくね焼き・炊き合わせ・白和え・松茸茶碗蒸し・鶯豆・抹茶羊羹
	12月6日	笹間いなり・鮭の塩焼き・しらす和え・けんちん汁・蜜団子
茨城県	12月24日	赤飯・刺身・天ぶら・炊き合わせ・ゆず和え・茶碗蒸し・金時豆・ババロア
クリスマスランチ	12月25日	チキンライス・ミートローフ・フライ・和風ベロンチーノ・ほうれん草のグラタン・かぼちゃスープ・イチゴババロア
忘年会	12月26日	おにぎり・すき焼き・ゆず和え・バナナプリン
誕生会	12月27日	赤飯・刺身・天ぶら・炊き合わせ・ゆず和え・茶碗蒸し・金時豆・ババロア
忘年会	12月29日	おにぎり・寄せ鍋・ピーナツ和え・ババロア
年越しそば	12月31日	おにぎり・年越しそば・とも和え・フルーツヨーグルト
お正月	1月4日	五目散し寿司・刺身・鯛の塩焼き・炊き合わせ・紅白なます・魚そうめん汁・羊羹
お正月	1月5日	五目散し寿司・刺身・鯛の塩焼き・炊き合わせ・紅白なます・魚そうめん汁・羊羹
鳥取県	1月10日	いただき・いもこん鍋・白和え・茶碗蒸し・果物寒
和食ランチ	1月14日	海の親子寿司・揚げ物・魚のねぎ味噌焼き・五目卵焼き・きんぴらごぼう・おでん・抹茶そうめん・ババロア
実演	1月18日	にぎり寿司・いなり寿司・ごま和え・赤だし・果物
誕生会	1月23日	竹の子ご飯・刺身・ハンバーグ・炊き合わせ・甘酢和え・金時豆・茶碗蒸し・イチゴババロア
	1月24日	竹の子ご飯・刺身・メンチカツ・炊き合わせ・辛子和え・金時豆・茶碗蒸し・イチゴババロア
節分	2月3日	恵方巻き・鯛フライ・炊き合わせ・菜種和え・空也蒸し・ロールケーキ
福井県	2月7日	かに炊き込み・越前そば・おおびら・めた和え・くずまんじゅう
洋食ランチ	2月11日	炊き込みパエリア・鶏肉のから揚げカレー風味・オムレツ・鮭パスタ・ジャガイモのベーコン煮・ポタージュ・ソーダゼリー
誕生会	2月26日	しらすばら寿司・刺身・里芋コロッケ・炊き合わせ・わさび和え・金時豆・茶碗蒸し・抹茶羊羹
	2月27日	しらすばら寿司・刺身・ひき肉蒲焼・炊き合わせ・辛子和え・金時豆・茶碗蒸し・抹茶羊羹
ひな祭り	3月3日	山菜ばら寿司・天ぶら・炊き合わせ・かつおのたたき・茶碗蒸し・ロールケーキ
東京都	3月7日	江戸前寿司・天ぶらそば・うなぎの柳川・葉の花のわさび和え・まんじゅう
中華ランチ	3月11日	高菜チャーハン・チンジャオロース・魚の中華揚げ・小えび天・かに玉・八宝菜・ワンタンスープ・黒ごまプリン
誕生会	3月26日	山菜おこわ・刺身・じゃこコロッケ・炊き合わせ・フレンチサラダ・金時豆・茶碗蒸し・抹茶ババロア
	3月29日	山菜おこわ・刺身・豚肉のミルフィーユカツ・炊き合わせ・ごま和え・金時豆・茶碗蒸し・抹茶ババロア

平成31年度 指定居宅介護支援事業所ウエルケア畑寺 利用実績

1.人員の配置状況

		専従	兼務
常	勤	0人	1人
非	常勤	0人	0人

2.介護度別利用状況

	4月	5月	6月	7月	8月	9月	10月	11月	12月	1月	2月	3月	合計
要 支 援	6人	6人	5人	4人	4人	4人	5人	6人	6人	6人	6人	4人	62人
要 介 護 1	11人	9人	9人	10人	9人	8人	11人	10人	11人	11人	10人	14人	123人
要 介 護 2	10人	8人	11人	10人	9人	9人	9人	10人	10人	9人	9人	8人	112人
要 介 護 3	3人	4人	5人	4人	4人	4人	4人	4人	5人	4人	4人	4人	49人
要 介 護 4	2人	2人	2人	2人	3人	3人	2人	2人	3人	3人	3人	3人	30人
要 介 護 5	2人	2人	2人	2人	2人	2人	2人	2人	2人	2人	2人	4人	26人
合 計	34人	31人	34人	32人	31人	30人	33人	34人	37人	35人	34人	37人	402人

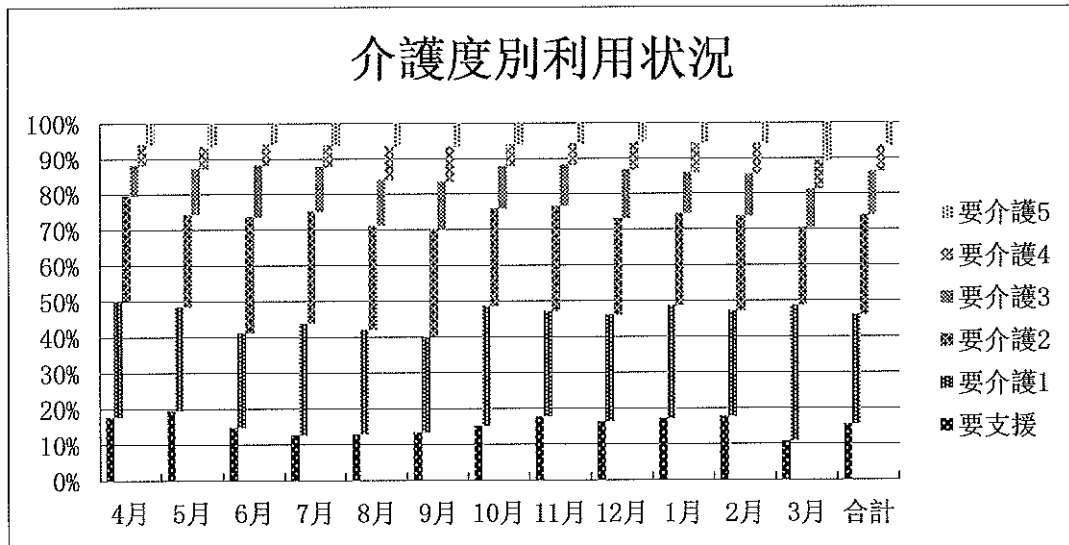

【令和元年度(平成31年度) 職員研修の実績】

	月 日	研 修 内 容	職 種
法人研修・施設内研修	5月17日(金)	接遇研修 講師:東雲大学 川中教授	全職員
	5月17日(金)	救急救命法講習会(3時間コース)松山南消防署	全職員
	6月28日(金)	身体拘束・虐待防止対策 脱水症・熱中症 ----- 講師:東雲大学 川中教授	全職員
	7月29日(月)	認知症ケア研修 講師:ヘルスカウンセラー 杉本先生	全職員
	9月25日(水)	介護技術研修(腰痛予防) ----- 講師:ヘルスカウンセラー 杉本先生	全職員
	11月26日(火)	介護事故対策 講師:ヘルスカウンセラー 杉本先生	全職員
	11月29日(金)	感染症対策 講師:東雲大学 杉本先生	全職員
	12月5日・12日	緊急時シミュレーション	介護職・看護職
	12月30日 1月6・7日	身体拘束・高齢者虐待防止対策(各グループ会)	介護職
	1月31日(金)	移乗介助勉強会(ノーリフトケア)移乗介助の実践 ----- 講師:味酒野ていれぎ荘:城本様	全職員
	2月18日(火)	介護技術研修 講師:ヘルスカウンセラー 杉本先生	全職員

令和元年度 事業実績報告

地域密着型介護老人福祉施設 ウェルケア高浜

令和元年度の取り組み及び成果

○事業内容

(1) 新人教育をはじめ職員教育に力を入れ、質の高いケアの提供を実施

- ① 研修内容に合わせて、その知識が必要とされる職員を検討する。研修に参加する事で、知識の吸収が出来ました。
- ② 新人職員にはファイルを作成し、理念、接遇、介護の基本、認知症についての説明を実施しました。毎日、面談をして一日の振り返りを行う事で、不安解消と次回の業務で少しずつ活かせる事が出来ました。
- ③ 排泄・食事・入浴介助の手順チェック表を作成し、毎日チェックを行いました。自己評価と他者評価により、出来ていない所が明確になる事で、きちんとした知識の吸収に繋がりました。

(2) ユニットケアの理念に基づき、一人ひとりのペースに合わせた暮らしを支援しました。

- ① アセスメントシートを作成するにあたり、ご家族様に情報を頂きケアに生かせるように努める事ができました。情報を元に、ケアに取り入れる事で、ご利用者様の笑顔も増え成果がみられています。
- ③ 個々の想いを汲み取り、ご自宅でご家族様と過ごす時間を提供しました。ご自宅への一時帰宅でご家族様と過ごして頂いたり、故郷への外出の計画を立て、ご家族様をお誘いし一緒に大洲への外出レクリエーションを行った。ご家族様、ご利用者様に、とても喜んで頂き個別ケアの実施が出来ました。

(3) ヒヤリハットの発見をして、事故を未然に防ぎ、ご利用者様の安全な暮らしの提供に努めました。

- ① 事故を未然に防ぐ為に、ヒヤリハットの必要性を説明した上で、毎月ヒヤリハットの提出を義務付ける。観察力や危険の発見に対する意識を高める事が出来ました。
- ② ヒヤリハットの分析を行い、チーム内で検討し、ケアの統一する事で事故を未然に防ぐ事が出来ました。

令和元年度事業実績報告

地域密着型介護老人福祉施設 ウェルケア高浜

1. 人員配置状況

(令和2年3月31日現在)

職 種	常 勤	非 常 勤
1. 施設長	1名	
2. 介護職員	15名	3名
3. 生活相談員	1名	
4. 看護職員	2名	
5. 介護支援専門員	1名(介護職員兼務)	
6. 機能訓練指導員	1名(短期入所兼務)	
7. 医師		嘱託医1名
8. 栄養士	1名	

2. 実績一覧

平成30年度	4	5	6	7	8	9	10	11	12	1	2	3	合計
延べ人数(人)	841	843	801	869	880	865	891	868	891	855	789	881	10274
居室稼働率 (%)	96.7	93.7	92.1	94.9	97.9	99.4	99.2	99.7	99.1	95.1	97.0	98.0	96.9
入院 (日)	29	48	69	45	0	0	7	0	0	43	14	18	273
入所 (件)	0	1	0	0	2	1	0	0	1	0	1	0	6
退所 (件)	0	1	0	0	2	1	0	0	1	0	1	0	6
入所までの空床期間(日)	0	8	0	0	19	6	0	0	9	0	9	0	51
令和元年度	4	5	6	7	8	9	10	11	12	1	2	3	合計
延べ人数(人)	869	897	859	862	873	855	831	843	896	899	841	899	10424
居室稼働率 (%)	99	99	98.7	95.8	97.1	98.2	92.4	96.8	99.7	100	100	100	98
入院 (日)	0	0	10	30	13	14	66	18	3	0	0	0	154
入所 (件)	0	1	0	1	1	1	0	1	0	0	0	0	5
退所 (件)	0	1	0	1	1	0	1	1	0	0	0	0	5
入所までの空床期間(日)	0	1	0	5	6	6	4	8	0	0	0	0	30

3. 入所者年齢階層別状況

(令和2年3月31日現在)

年齢	40~59	60~64	65~69	70~74	75~79	80~84	85~89	90~94	95~99	100~	合計
男	0	0	0	1	0	0	2	2	0	0	5
女	0	0	0	0	2	5	6	3	6	2	24
合計	0	0	0	1	2	5	8	5	6	2	29

最高年齢：103歳3ヵ月・最低年齢：72歳8ヵ月・平均年齢：88歳10ヵ月(前年度平均年齢：90歳2ヵ月)

4. 入所者平均要介護度

性別	4月	5月	6月	7月	8月	9月	10月	11月	12月	1月	2月	3月	平均
男	2.8	2.8	2.8	2.8	2.8	2.8	2.8	2.8	3.4	3.4	3.4	3.4	3.0
女	4.0	3.9	3.9	3.9	3.9	3.8	3.8	3.8	3.9	3.9	4.0	4.0	3.9
平均	3.837	3.7	3.7	3.7	3.7	3.7	3.7	3.7	3.8	3.8	3.9	3.9	3.7

※平成30年度平均要介護度「3.9」

5. 入所者要介護度別人数

(令和2年3月31日現在)

	要介護1	要介護2	要介護3	要介護4	要介護5	合計
男	0	0	3	2	0	5
女	0	0	7	11	6	24
合計	0	0	10	13	6	29

6. 入所待機者の要介護度別人数

(令和2年3月31日現在)

	要介護1	要介護2	要介護3	要介護4	要介護5	合計
人数	0	8	16	13	6	43

7. 実習関係

松山大学薬学部 9/11~9/15 (45名)

8. 看護報告

①職員健康診断

- ・35歳以上健診：5月・7月・8月・10月 46名
- ・35歳以下パート職員等健診：9/26 13名
- ・夜勤対応者健康診断：2/20 25名 3/7 1名 計26名

②入所者健康管理等

- ・9/26 28名実施
- ・バイタル測定：入浴前及び往診日(月2回)実施
- ・体重測定：毎月全員測定実施

③感染症対策

- ・インフルエンザ予防接種 11/12・11/19・11/26・12/3 実施
- ・感染症勉強会 3回
- ・インフルエンザについて勉強会
- ・緊急時対応の勉強会 2回実施

9.行事实績報告

月日	行事	月日	行事
4月3日	お花見	21日	外出（コスモス畑）
4日	お花見	27日	誕生会
7日	お花見	29日	ポンデリング作り
20日	お誕生会	11月4日	外出（ラーメン博）
5月1日	お誕生会	5日	ドライブ（高浜・三津近郊）
5月12日	ドライブ	6日	ドライブ（北条）
17日	外出（四電公園散策）	15日	から揚げ作り
6月19日	お好み焼き	11月19日	買い物
25日	お好み焼き	24日	ドライブ（美術館）
28日	ドライブ	12月18日	餃子作り
7月5日	お誕生会	20日	餅つき用芋の皮むき
23日	買い物	21日	餅つき
24日	外出（自宅で過ごす）	22日	クリスマス会（三階合同）
7月28日	夏祭り（二階合同）	25日	クリスマス会（二階合同）
28日	誕生会	30日	ちらし寿司作り
8月5日	花火大会観覧	30日	避難訓練（日中想定）
14日	誕生会	令和2年1月1日	年賀式
15日	夏祭り（三階合同）	5日	ドライブ
23日	避難訓練（日中想定）	10日	誕生会
25日	誕生会	21日	たこ焼き作り
9月8日	買い物	31日	誕生会
19日	ホットケーキ作り	2月3日	節分豆まき
25日	100歳ご利用様表彰式	13日	避難訓練（夜間想定）
26日	サンドウィッチ作り	14日	バレンタインケーキ作り
10月2日	ドライブ	3月26日	焼うどん・お好み焼き作り
4日	お菓子作り		
16日	芋炊き会（ふじさんユニット）		
17日	芋炊き会（若葉・笑空ユニット）		
20日	外出（大洲の自宅）		
21日	外出（コスモス畑）		

10. 特養研修、参加記録簿

月	日	研修名	人数
4月	17・24・30・5/2	接遇の勉強会	18
6月	13・20・24	身体拘束・虐待の勉強会	22
	13・20・24	吐物処理のシミュレーション	22
	19・23・25・27・7/4	食中毒の勉強会	16
8月	21・31・9/14・17	高齢者の転倒の危険性とは？	17
	26・9/13・15	緊急時のシミュレーション	19
10月	22・25	褥瘡の勉強会	18
12月	23・1/13・16・22・30	認知症ケアの勉強会	15
2月	21・28	感染症の勉強会	11
	21・28	褥瘡の勉強会	11
	21・28	緊急時のシミュレーション	11
3月	2・6・18・4/9	事故防止の勉強会	16
3月	26・30	虐待・身体拘束の勉強会	18

11. 行事食実施報告

実施日		行事名	内容
4月	5日	お花見弁当	全館対応
	18日	洋食バイキング	全館対応
5月	3日	和食御膳	全館対応
	13日	母の日バイキング	全館対応
	24日	ランチ	全館対応
6月	5日	梅雨のきまぐれ弁当	全館対応
	10日	お好み焼き 調理レク	若葉ユニットで対応
	18日	初夏バイキング	全館対応
	19日	お好み焼き 調理レク	ふじさんユニットで対応
	25日	お好み焼き 調理レク	陽だまりユニットで対応
	28日	お好み焼き 調理レク	笑空ユニットで対応
7月	8日	七夕バイキング	全館対応
	24日	たらいそうめん	特養・小規模
	27日	うな丼	特養・小規模・デイ
8月	6日	カレーバイキング	全館対応
	21日	盛夏御膳	全館対応
9月	5日	秋のバイキング	全館対応
	16日	敬老の日祝い膳	全館対応
10月	7日	秋祭り祝い膳	特養・小規模対応
	16日	芋炊き会	陽だまりユニット、ふじさんユニットで対応
	17日	芋炊き会	若葉ユニット、笑空ユニットで対応
11月	13日	おでん会	ふじさんユニットで対応
	18日	おでん会	若葉ユニット、笑空ユニットで対応
	21日	おでん会	陽だまりユニットで対応
12月	15日	X' mas 洋食バイキング	特養4ユニット・小規模多機能事業所および、松ノ木サロン（地域交流の場）で対応
	24日	X' mas メニュー	選択メニュー（全館対応）
	25日	X' mas バイキング	全館対応
	24日	X' mas ケーキ（おやつ時）	全館対応（ケーキのデコレーションをして頂きます）
	31日	年越しそば（夕食時）	特養4ユニット
1月	1日～3日	お祝い膳（朝食時）	特養4ユニット

	1日～2日	お祝い料理（昼食時）	特養4ユニット
	7日	七草かゆ（朝食時）	特養4ユニット
	15日	小正月メニュー	特養4ユニット
	27日	開所記念 寿司バイキング	全館対応
2月	3日	節分御膳	全館対応
	14日	バレンタインバイキング	全館対応
3月	3日	ひな祭りバイキング	全館対応
	20日	春分御膳	全館対応

令和元年度事業実績報告

短期入所生活介護事業所 ウェルケア高浜

1. 人員配置状況

(令和2年3月31日現在)

職 種	常 勤	非 常 勤
1. 施設長	1名	
2. 介護職員	5名	
3. 生活相談員	1名	
4. 看護職員		1名
5. 介護支援専門員		
6. 機能訓練指導員		1名(特養兼務)
7. 医師		嘱託医 1名
8. 栄養士	1名	

2. 実績一覧

平成30年度	4月	5月	6月	7月	8月	9月	10月	11月	12月	1月	2月	3月	合計
延べ人数 (人)	277	274	244	270	288	259	267	265	258	261	240	264	3167
居室稼働率 (%)	102.6	98.2	90.4	96.8	103.2	95.9	95.7	98.1	92.5	93.5	95.2	94.6	96.4
平均利用者数	9.2	8.8	8.1	8.7	9.3	8.6	8.6	8.8	8.3	8.4	8.6	8.5	8.7
令和元年度	4月	5月	6月	7月	8月	9月	10月	11月	12月	1月	2月	3月	合計
延べ人数 (人)	253	256	247	261	269	265	266	235	246	229	247	252	3026
居室稼働率 (%)	93.7	91.8	91.5	93.5	96.4	98	95.3	87	88	83	94.6	90.3	91.9
平均利用者数	8.4	8.2	8.2	8.4	8.7	8.8	8.6	7.8	7.9	7.4	8.5	8.1	8.3

令和元年度の取り組み及び成果

- ・ご本人、ご家族の希望に寄り添い、臨機応変な対応を行っていくことで新規の獲得にもつながっています。
- ・緊急受入及び夕食後送迎や朝食前受入等、要望に即対応する事を実践する事ができています。
- ・急な入院、逝去があり、年末年始の稼働率が減少傾向にありましたが、その後安定化を図ることができました。3月～新型コロナウイルス感染症の影響があり、直前での利用キャンセルなどが見られていますがご家族様、各ケアマネに空室の案内を行い90%の稼働率を維持しています。

3. 要介護度別利用者数

	4月	5月	6月	7月	8月	9月	10月	11月	12月	1月	2月	3月	合計
要支援1	0	0	0	0	0	0	0	0	0	0	0	0	0
要支援2	1	1	1	3	0	1	1	1	1	0	1	1	12
要介護1	6	5	5	5	4	3	3	5	3	4	2	2	47
要介護2	6	5	3	6	7	8	7	8	10	7	9	8	84
要介護3	5	8	5	4	9	5	3	5	4	3	3	4	60
要介護4	3	5	5	6	5	6	4	4	3	4	4	5	54
要介護5	5	5	5	5	5	6	5	5	5	5	6	5	62
合計	26	29	24	29	30	29	25	28	26	23	25	25	319

4. 要介護度別利用者延べ日数

	4月	5月	6月	7月	8月	9月	10月	11月	12月	1月	2月	3月	合計
要支援1	0	0	0	0	0	0	0	0	0	0	0	0	0
要支援2	2	2	2	12	0	2	2	2	2	0	2	2	30
要介護1	22	15	24	23	36	21	24	28	17	22	15	18	265
要介護2	29	25	21	31	36	34	47	49	59	49	54	41	475
要介護3	77	75	51	18	48	48	52	22	23	22	36	49	521
要介護4	75	98	92	116	94	97	82	76	77	77	70	74	1028
要介護5	48	41	57	61	55	63	59	58	68	59	70	68	707
合計	253	256	247	261	269	265	266	235	245	229	247	252	3026

5. 平均要介護度

性別	4月	5月	6月	7月	8月	9月	10月	11月	12月	1月	2月	3月	平均
男	4.2	4.2	4.4	4.5	4.3	4.3	4.4	3.6	4.0	3.8	3.9	4.2	4.1
女	3.0	3.0	3.1	2.9	2.8	3.1	2.8	2.9	3.1	2.8	3.1	3.1	3.0
平均	3.4	3.4	3.5	3.4	3.1	3.5	3.2	3.1	3.3	3.2	3.4	3.4	3.3

平成30年度平均要介護度：2.9

令和元年度事業実績報告

通所介護事業所 ウェルケア高浜
認知症対応型通所介護事業所 ウェルケア高浜

令和元年度の取り組み及び成果

【デイサービス】

- (1) 日々の取り組みのマナー化防止の為、月に1回職員で、利用者の方の声、表情、ご家族の声、CM様の声を元に見直しを行い、色々な事に挑戦し、利用者の方の「笑顔」「喜び」に繋げる事ができました。
- (2) 素直な気持ち、利用者の方と寄り添う間柄を大切に「心」で対応を行う事ができています。誕生会でのサプライズや手作り演劇等も実施し、心を掴む事ができました。
- (3) 職員個人で自分の夢、目標を立て個別のファイルを作り、毎日の取り組みの記載、振り返りを一緒に行う事で、接遇も含め個人の夢、目標に近づく取り組みを行いました。
- (4) 居宅介護支援事業所に定期的に訪問を行い、CM様が利用者の方の事について、知りたい事、知らない事をお伝えする事を意識しました。新規の居宅介護支援事業所、新規利用者の方も増え、高浜のデイの特色等についても情報発信をする事ができました。

【認知症対応型デイ】

- (1) 生活歴等個々のアセスメントに加え、独自のスーパーアセスメントを行い、個々の出来る機能を活かした取り組みを実施することで主役になれる瞬間や輝ける瞬間作りを行う事ができました。(回想法、脳トレ学習、華道、紙芝居、パソコン作業等) 今後はやりたいことへつなげていきます。
- (2) 認知症介護指導者養成研修を始め、多くの研修や勉強会へ参加し、他の職員にアウトプットすることで知識、技術の向上に繋がっています。(育成マニュアル、PDCAサイクルの実施等)
- (3) 多くの場で事例発表をさせていただきました。認知症デイの取り組みを沢山の事業所にアピールする事ができ、老施協では全国大会(愛媛)まで行く事ができました。(奨励賞受賞) その結果が新規利用者の獲得にも繋がりました。
- (4) 地域貢献として、施設へ松ノ木サロンの利用者を招待し、夏祭り、音楽療法、クリスマス会にてのもてなしを実施した内容が市の福祉だよりに掲載されました。
- (5) 高浜地区町づくり協議会の中の介護福祉連として提案、協力をしました。シーフェス開催にあたって大きく地域に貢献する事ができました。(当日は約2500人の方に来ていただき多くのメディアに取り上げられました) 地域貢献することで地域の方が施設のサービスを利用する相乗効果もできました。

令和元年度事業実績報告

通所介護事業所 ウェルケア高浜

1. 人員配置状況

(令和2年3月31日現在)

	生活相談員	看護職員	介護職員	機能訓練指導員
常勤	2 (1)	0 (0)	5 (1)	0 (0)
非常勤	0	2 (1)	2	2 (1)

※兼務は () で記載

営業日	日	月	火	水	木	金	土	祝
	×	○	○	○	○	○	○	○
サービス提供時間		9:00 ~ 16:15						

2. 月間利用状況

○平成30年度

		4月	5月	6月	7月	8月	9月	10月	11月	12月	1月	2月	3月	合計
給付管理数	介	45	50	49	49	51	54	53	59	58	56	40	60	639
	予	17	19	16	17	18	17	17	16	16	14	19	14	195
新規者数	介	2	3	1	4	1	5	4	2	3	2	4	7	38
	予	0	1	1	0	1	0	2	0	0	0	0	1	6
終了者数	介	0	0	0	2	0	1	2	1	5	3	1	1	16
	予	0	0	0	1	0	0	0	0	0	0	0	0	1
延べ利用者数	介	420	502	506	516	592	595	642	627	624	565	555	628	6772
	予	93	97	95	86	99	99	98	88	93	78	80	96	1102
営業日数		25日	27日	26日	26日	27日	25日	27日	26日	26日	24日	24日	25日	26日
1日の利用平均		20.6	22.2	23.1	23.2	26.9	27.8	27.4	27.5	27.6	27.0	26.5	27.9	25.6
介護度平均		1.5	1.5	1.5	1.5	1.5	1.6	1.6	1.6	1.7	1.8	1.8	1.8	1.6

○令和元年度実績

		4月	5月	6月	7月	8月	9月	10月	11月	12月	1月	2月	3月	合計
給付管理数	介	61	59	56	54	58	57	58	55	56	56	52	51	671
	予	13	14	14	14	16	16	15	16	14	15	14	14	175
新規者数	介	1	1	0	0	3	1	0	2	3	4	2	1	18
	予	0	1	0	0	2	0	0	1	0	1	0	0	5
終了者数	介	2	3	2	0	1	0	3	0	0	4	1	0	16
	予	0	0	0	0	0	1	0	2	0	1	0	0	4
延べ利用者数	介	612	663	611	645	635	589	596	582	580	525	529	545	7112
	予	61	88	86	91	92	84	95	86	77	75	79	82	996
営業日数		26日	27日	25日	27日	27日	25日	27日	26日	26日	24日	25日	26日	26日
1日の利用平均		27.0	27.8	27.9	27.3	26.9	26.9	25.6	25.7	25.3	25.0	24.4	24.1	26.1
介護度平均		1.9	2.0	2.0	2.0	2.0	2.0	2.1	2.1	2.0	2.0	2.0	2.0	2.0

3. 性別・年齢別利用状況

(令和2年3月31日現在)

	60~64	65~69	70~74	75~79	80~84	85~89	90~94	95~99	合計	平均年齢
女性	0	0	3	10	6	13	13	6	51	84.4歳
男性	0	0	3	1	2	2	5	2	15	85.7歳
合計	0	0	6	11	8	15	18	8	66	84.8歳

4. 終了者の理由 (20件)

終了となった理由	件数
施設入所	11件
死亡	7件
その他	2件

5. 居宅介護支援事業所と利用件数

※ () は前年度数

居宅事業所名	利用件数	居宅事業所名	利用件数
ウェルケア高浜	13件(8)	あゆみ	1件(1)
済生会 にぎたつ苑	11件(13)	てんこう	4件(3)
味酒野ていれぎ荘	3件(4)	シルバー居宅	1件(1)
ありがとう	1件(1)	りんく	2件(5)
包括支援センター 城北	1件(1)	あずみ	4件(3)
モンブラン(☆)	1件(0)	安信(☆)	1件(0)
安寿荘	2件(2)	松山特別養護老人ホーム	4件(4)
エフ(☆)	1件(0)	福角の里	2件(3)
花ぐみ	1件(2)	アトムケアサポート(☆)	1件(0)
MMC ドリーム	1件(2)	包括支援センター 三津浜	5件(5)
みなみさや	1件(2)	こもだ	4件(2)
アップル	1件(2)	つむぎ(☆)	1件(0)

(☆) は新規の居宅

居宅件数	24件(ウェルケアを含む)	新規居宅件数	5件
------	---------------	--------	----

令和2年3月31日現在の居宅介護支援事業所。

令和元年度事業実績報告

認知症対応型通所介護事業所 ウェルケア高浜

1. 人員配置状況

(令和2年3月31日現在)

	生活相談員	看護職員	介護職員	機能訓練指導員
常勤	1	0	2	0
非常勤	0	(1)	1	(1)

※兼務は()で記載

営業日	日	月	火	水	木	金	土	祝
	×	○	○	○	○	○	×	○
サービス提供時間			9:00 ~ 16:15					

2. 月間利用状況

○平成30年度実績

	4月	5月	6月	7月	8月	9月	10月	11月	12月	1月	2月	3月	合計
給付管理数	10	10	11	11	10	12	13	12	10	10	11	9	129
新規者数	1	0	1	1	2	0	1	1	0	0	1	0	8
入院者数	0	0	0	0	0	0	1	2	0	1	1	1	6
終了者数	1	0	0	1	0	0	0	2	0	1	0	1	6
延べ利用者数	87	113	77	106	101	101	123	106	96	92	105	104	1211
営業日数	20日	23日	22日	21日	23日	21日	22日	22日	21日	20日	20日	22日	年間平均
1日の利用平均	4.7	4.9	3.7	4.8	4.4	5.1	5.3	4.8	4.8	4.6	5.3	5.0	4.8
介護度平均	2	2	2	2	3	3	2	3	3	2	2	2	2.3

○令和元年度実績

	4月	5月	6月	7月	8月	9月	10月	11月	12月	1月	2月	3月	合計
給付管理数	11	10	11	10	11	11	12	8	9	7	11	10	121
新規者数	1	0	0	1	0	0	1	0	0	0	3	0	6
入院者数	0	0	0	0	0	0	0	0	0	0	0	1	1
終了者数	0	0	0	0	0	0	2	4	1	0	0	0	7
延べ利用者数	131	117	120	119	135	120	122	81	101	80	116	108	1350
営業日数	22日	23日	20日	23日	22日	21日	23日	21日	22日	20日	20日	22日	年間平均
1日の利用平均	6.0	5.1	6.0	5.2	6.1	5.7	5.3	3.9	4.6	4.0	5.8	4.9	5.2
介護度平均	2	2	2	2	2	3	2	2	2	2	2	2	2

3. 性別・年齢別利用状況

(令和2年3月31日 現在)

	45~69	70~79	80~84	85~89	90~94	95~99	合計	平均年齢
女性	0	1	1	3	1	1	7	86歳
男性	1	0	1	1	1	0	4	77歳
合計	1	1	2	4	2	1	11	83歳

4. 終了者の理由

終了となった理由	件数	終了となった理由	件数
他のサービスへ移行	3件	死亡	4件

5. 居宅介護支援事業所と利用件数

※()は前年度数

居宅事業所名	利用件数	居宅事業所名	利用件数
ウェルケア高浜	3件(3)	あずみ	1件(2)
エーゼル	1件(1)		
リンク	1件(1)		
味酒野ていれぎ荘	3件(1)		
にぎたつ苑	2件(1)		
居宅件数	6件(9)	利用件数	11(12)

◎居宅事業所は3先の利用が途絶え、新たに0先(☆)が利用していただいています。

令和元年度事業実績報告

小規模多機能型居宅介護事業所 ウェルケア高浜

令和元年度の取り組み及び成果

- ① 地域の公民館で行われている体操教室に、毎週火曜日利用者様と参加したり、町内会から声をかけていただき、お出かけ行事に参加させていただくことができました。地域に根ざす施設として、ご近所の皆さんと顔なじみの関係を作っていけるよう取り組むことができました。
- ② 地域の大きなイベントに参加しました。ウェルケア高浜が出店したお店に、利用者様のご家族がサポーターとして参加してくださいました。また、通いサービスの利用者様全員がイベント会場に足を運び、色んな企画などを楽しむことで、地域での当施設認知度を高める事ができました。
- ③ アセスメントをしっかりと行い、身体機能や生活機能の維持・向上を目指し、お一人お一人の心身状況に合わせて、プログラムを実施することができました。そして、ご利用者の生活状況や身体状況やご家族の疲労の具合などに細かく気を配り、支援内容を調整することができました。
- ④ 4名の看取り介護を実施しました。利用者様、ご家族の意向を尊重したケアを優先し、できるだけ苦痛のない最期を迎えられるようサポートすることができました。ご家族とは今でも連絡を取り合える良い関係性を保っています。
- ⑤ 利用者様、ご家族、職員 20 名以上で宮島へ日帰り旅行に行きました。利用者様はもちろん、ご家族からも「もう一緒に行くことは無理だと諦めていた。」と感謝の言葉やお手紙をいただきました。
- ⑥ 小規模多機能ならではの柔軟性のあるサービス（訪問介護では対応が難しいサービス内容）で、ご利用者に大変高い満足をいただくことができました。
- ⑦ 季節の行事や日々のレクリエーションをより充実し、利用者様の康維持やストレス解消につなげることができた。

令和元年度事業実績報告

小規模多機能型居宅介護事業所 ウェルケア高浜

1. 人員の配置状況

(令和2年3月31日現在)

職種	常勤	非常勤	常勤換算	配置基準
1. 管理者	1名	0名	1.0名	1名
2. 計画作成担当者	1名	0名	1.0名	1名
3. 看護職	1名	0名	1.0名	1名
4. 介護職	9名	0名	9.0名	

2. 要介護度別給付管理数

	要介護1	要介護2	.	要介護4	要介護5	合計	平均介護度
平成31年3月	2	4	4	3	2	15	3.0
令和2年3月	4	3	8	2	0	17	2.4

3. 性別・年齢別利用者状況

(令和元年3月31日現在)

	~59	60~ 64	65~ 69	70~ 74	75~ 79	80~ 84	85~ 89	90~ 94	95~ 99	100~	合計	平均年齢
女	0	0	1	1	2	2	2	3	0	0	11	83
男	0	0	0	0	1	1	3	0	0	0	5	85
合計	0	0	1	1	3	3	5	3	0	0	16	84

最高年齢 94歳7ヶ月

昨年度平均年齢 女性 83歳

最低年齢 70歳4ヶ月

男性 84歳

合計 83歳

4. 新規契約者紹介元の内訳

年間合計13件(前年合計8件)

ウェルケア高浜4件(2件)	おおぞら病院1件(1件)	松山特養1件(0件)	ご家族2件(1件)
福角の里1件(0件)	包括支援センター1件(1件)	居宅こもだ2件(0件)	居宅アトム1件(0)

※()内 前年件数

5. 終了者の理由

年間合計14件(前年合計11件)

入院	3件(1件)	入所・長期ショート移行	6件(6件)
死亡	5件(4件)		

※()内 前年件数

6. 前年度との実績比較

平成30年度

	4月	5月	6月	7月	8月	9月	10月	11月	12月	1月	2月	3月	年度平均
給付管理	19	20	18	17	17	16	17	16	17	15	15	15	16.8
平均介護度	2.7	2.6	2.7	2.9	3.0	3.0	3.0	3.0	2.7	2.7	2.8	2.6	2.8
1日平均 (通い)	14.6	15.0	14.8	12.9	12.7	12.6	13.1	13.1	12.7	9.1	10.5	10.8	12.7
1日平均 (泊り)	6.2	6.0	6.9	5.5	5.3	5.4	6.6	6.6	6.4	4.7	5.3	5.1	5.8

令和元年度

	4月	5月	6月	7月	8月	9月	10月	11月	12月	1月	2月	3月	年度平均
給付管理	16	17	16	16	18	18	19	16	18	15	18	20	17.3
平均介護度	2.9	2.8	2.5	2.5	2.7	2.7	2.6	2.5	2.6	2.8	2.5	2.4	2.6
1日平均 (通い)	10.8	9.8	9.0	10.3	11.6	12.6	11.3	11.4	11.0	11.1	12.8	14.1	11.3
1日平均 (泊り)	5.1	4.2	3.3	3.6	4.3	4.3	4.6	5.2	4.8	5.5	4.7	5.6	4.6

平成元年度事業実績報告

居宅介護支援事業所 ウェルケア高浜

令和元年度の取り組み及び成果

○運営方針

(1) 利用者本意の支援

- ・安心して住み慣れた在宅での生活を続けていけるよう、自立支援や重度化予防の視点を持ち、支援を行いました。
- ・利用者の為の介護保険である事を念頭に置き、利用者の選択に基づいたサービスの提案ができました。

(2) 地域の相談窓口としての役割

- ・丁寧な対応を心がけ、相談援助を行いました。
- ・「困った時の頼れる場」としての信頼関係を築けるよう、直接的なサービスに結びつかない相談にも応じる事で次回サービスに繋がる相談を受けることができました。

(3) 各関係機関や医療機関との連携強化

- ・入退院時、医療機関との情報交換を密に行い、利用者・支援者双方が安心して在宅生活復帰できるよう、心身状態に応じたサービスを提案・提供する事が出来ました。
- ・利用事業所への訪問によって、利用者の状態の聞き取りや支援における留意点など、現場の視点から見た詳細な状態や新たな課題を把握する事が出来、それらの意見を介護支援に結びつける事が出来ました。
- ・地域包括支援センター開催による勉強会やサービス事業所連絡会へと足と運び、地域福祉の課題についての意見交換を行い、円滑に連携を図れるような関係づくりに努めました。その成果もあり地域包括支援センターからのご紹介を前年度より多くいただく事ができました。

令和元年度事業実績報告

居宅介護支援事業所 ウェルケア高浜

1. 人員の配置状況

(令和2年3月31日現在)

	常勤	非常勤	合計
管理者	1名(兼務)	0名	1名
介護支援専門員	2名(兼務)	0名	2名

2. 要介護度別給付管理状況

(令和2年3月31日現在)

	要介護1	要介護2	要介護3	要介護4	要介護5	合計
令和元年3月	10	3	6	2	0	21
令和2年3月	13	10	3	4	1	31

3. 性別・年齢別利用者状況

(令和2年3月31日現在)

	~59	60~64	65~69	70~74	75~79	80~84	85~89	90~94	95~99	100~	合計	平均年齢
男	0	0	1	2	3	3	1	2	0	0	12	83
女	0	0	2	3	2	4	4	3	1	0	19	85
合計	0	0	2	5	5	7	5	5	1	0	31	84

4. 新規依頼者紹介元の内訳(介護)

年間合計 14件(前年 7件)

地域包括支援センター三津浜	6件(2件)	本人・家族	3件(3件)
要支援 → 要介護	3件(1件)	病院	1件(0件)
他事業所からの紹介や移行	2件(1件)		

※()内 前年件数

5. 新規依頼者紹介元の内訳(支援)

年間合計 16件(前年 10件)

地域包括支援センター三津浜	12件(6件)	病院	1件(1件)
本人・家族	3件(3件)		

※()内 前年件数

6. 終了者の理由

年間合計 20件 ~介護・支援合計~ (前年 35件)

長期入院	3件(4件)	死亡	2件(2件)
入所	3件(8件)	本人希望	1件(2件)
他事業所へ移行	2件(2件)	他県引越	0件(3件)

※()内 前年件数

7. 前年度との実績比較

平成30年度

		4月	5月	6月	7月	8月	9月	10月	11月	12月	1月	2月	3月	合計
給付管理	介護	21	23	22	24	26	29	28	28	25	25	25	25	301
	支援	13	13	15	12	13	11	13	13	13	13	14	13	156
新規者数	介護	2	2	0	3	3	1	0	1	0	1	0	1	14
	支援	0	1	1	0	0	1	2	0	0	0	1	2	8
終了者数	介護	0	1	1	1	0	0	1	2	2	0	0	2	10
	支援	0	1	2	1	2	0	1	0	0	0	0	0	7
法人デイサービスへの 新規		1	0	0	1	0	1	0	0	0	0	0	0	3
法人ショートステイへの 新規		0	0	0	0	2	0	0	0	0	0	0	0	2
保留者 (入院・サービス利用なし等)		10	11	11	12	12	9	9	8	8	7	7	5	109
訪問件数		55	58	56	58	61	56	60	51	58	45	45	50	653
電話相談件数		41	57	48	40	49	47	46	37	28	33	33	35	494
担当者会議数		2	6	4	9	6	5	10	4	2	4	2	5	59
申請件数		6	4	9	4	12	9	1	2	5	5	3	5	65

令和元年度

		4月	5月	6月	7月	8月	9月	10月	11月	12月	1月	2月	3月	合計
給付管理	介護	25	24	24	23	25	25	26	23	24	24	28	30	301
	支援	16	17	17	19	21	21	21	22	21	24	24	22	245
新規者数	介護	2	1	2	0	4	0	0	0	1	0	4	2	16
	支援	3	2	0	2	2	0	0	1	1	3	0	0	14
終了者数	介護	0	3	0	2	0	0	2	1	0	0	0	0	8
	支援	2	1	0	0	2	0	0	0	1	0	1	2	9
法人デイサービスへの 新規		0	0	0	0	0	1	0	1	0	0	0	1	3
法人ショートステイへの 新規		0	0	1	1	2	0	1	0	0	0	0	0	5
保留者 (入院・サービス利用なし等)		4	4	4	5	4	6	5	4	4	4	4	5	53
訪問件数		50	54	51	58	60	62	68	56	55	61	67	75	717
電話相談件数		49	45	39	42	42	43	52	42	38	35	39	40	506
担当者会議数		8	4	6	2	7	4	4	2	4	7	2	7	57
申請件数		3	2	4	5	3	3	2	1	5	2	4	5	39

令和元年度 研修会参加記録簿

日程	研修会名	実施主体	会場名	参加者
4月11日	全国老人福祉施設研究会議(愛媛会議) 第2回実行委員会	愛媛県老人福祉施設協議会	愛媛県総合社会福祉会館 3階 「研修室」	1人
4月19日	尊厳ある終末期ケアを目指して ～人それぞれの死を支援するために～	愛媛県在宅介護研修センター	愛媛県在宅介護研修センター	2人
4月27日 4月28日	症状から学ぶ！美濃先生の高齢者の急変時対応セミナー	全国高齢者施設看護師会	愛媛県総合社会福祉会館	2人
5月8日～ 9月1日	平成31年度 介護支援専門員更新(専門)研修 【研修課程Ⅱ】	愛媛県社会福祉協議会	愛媛県総合社会福祉会館 2階	1人
5月17日	令和元年度 第1回施設長研修会	愛媛県老人福祉施設協議会	メルパルク松山 別館3階 ラフィエ	1人
5月23日	令和元年度 中予地区老人福祉施設協議会 第1回 総会・施設長研修会	中予地区老人福祉施設協議会	愛媛県総合社会福祉会館 3階 「研修室」	1人
5月29日	令和元年度 第15回愛媛県老人福祉施設大会	愛媛県老人福祉施設協議会	松山市民会館 大ホール	5人
6月9日	第1回 エンドオブライフ・ケア愛媛 学習会 『エンドオブライフ・ケア はじめの一歩』一緒に学んでみませんか？	エンドオブライフ・ケア愛媛	コムズ大会議室	1人
6月21日 6月22日	第25回 中国・四国ブロック研修会 ～介護福祉士制度創設30周年記念大会～ 「岡山発～ 感謝、感動、可能性」	公益社団法人日本介護福祉士会 一般社団法人岡山県介護福祉士会	アークホテル岡山	3人
6月23日	えひめ排泄ケア研究会 第1回地区別勉強会	えひめ排泄ケア研究会	愛媛大学医学部 総合教育棟 基礎第一講義室	1人
5月11日 ～6月23日	令和元年度 介護支援専門員更新(専門)研修 【研修過程Ⅰ】	愛媛県保健福祉部生きがい推進局 長寿介護課 介護研修係	愛媛県社会福祉協議会2階	1人
6月24日	令和元年度 中予地区老人福祉施設協議会 「感染症対策研修会」	中予地区老人福祉施設協議会	愛媛県総合社会福祉会館 3階 「研修室」	1人
6月28日	優しい認知症ケア ユマニチュード ユマニチュードって何だろう(112分)をみんなで観よう！	ウエルケア高浜	デイサービス To-Be	2人
7月3日	第68回四国老人福祉施設関係者研究大会における 研究部会の打ち合わせ会	香川県老人福祉施設協議会	サンポートホール高松 6階 第61会議室	1人
7月4日	第68回 四国老人福祉施設関係者研究大会 ～つながる人 つくる地域 つづく未来～	公益社団法人全国老人福祉施設協議会 四国老人福祉施設協議会 香川県老人福祉施設協議会	サンポートホール高松 JRホテルクレメント高松	5人
7月12日	介護職員等特定処遇改善加算 取得支援セミナー	公益社団法人 介護労働安定センター 愛媛支部	アイテムえひめ 4F 大会議室	1人
7月16日	令和元年度 中予地区老人福祉施設協議会 「不適切ケア防止研修会」	中予地区老人福祉施設協議会	特別養護老人ホーム 愛寿荘 2階 会議室	1人
7月29日	令和元年度 総会・第1回社会福祉法人セミナー	愛媛県社会福祉法人経営者協議会 愛媛県社会福祉協議会	愛媛県総合社会福祉会館 2階 「多目的ホール」	1人
7月31日 8月1日	令和元年度 社会福祉法人会計研修	社会福祉法人愛媛県社会福祉協議会 一般財団法人総合福祉研究会	愛媛県総合社会福祉会館 2階 「多目的ホール」	1人
8月7日	「給食施設のための栄養講習会」	松山市保健所 健康づくり推進課	松山市保健所 6階 大会議室	1人
8月7日	愛媛県老人福祉施設協議会 令和元年度特別研修 「急変を防ぐフィジカルアセスメント」	愛媛県老人福祉施設協議会 協力:愛媛県看護協会ナースセンター	愛媛県総合社会福祉会館 2階 「多目的ホール」	1人
8月19日	令和元年度 介護職員スキルアップ研修会	松山社会福祉協議会	松山市ハーモニープラザ 3階 多目的室1	1人
8月20日	令和元年度 地区老協及び県老協共催 「中堅リーダー研修会」	愛媛県老人福祉施設協議会 協力:愛媛県看護協会ナースセンター	愛媛県総合社会福祉会館2階 「多目的ホール」	3人
9月4日	令和元年度 第2回 社会福祉法人セミナー	愛媛県社会福祉法人経営者協議会 社会福祉法人愛媛県社会福祉協議会	愛媛県総合社会福祉会館3階 「多目的ホール」	1人
9月13日	令和元年度 居宅介護支援事業所 管理者研修	松山市役所介護保険課 基幹型地域包括支援センター	松山市教育研修センター 3階 大講義室	1人

9月26日	令和元年度 中予地区老人福祉施設協議会 「事務職員等研修会」	中予地区老人福祉施設協議会 高齢者総合福祉施設 梅本の里	愛媛県総合福祉会館 4階 視聴覚室	1人
10月29日 10月30日	令和元年度 全国老人福祉施設研究会議 愛媛会 議	公益社団法人 全国老人福祉施設協議 会 愛媛県老人福祉施設協議会	松山市民会館	5人
11月27日	愛媛県老人福祉施設協議会 令和元年度ボジョニング研修会 ～介護される側・する側にやさし動作のサポートと姿勢管理 ～	愛媛県老人福祉施設協議会	愛媛県総合社会福祉会館2階 「多目的ホール」	1人
11月29日	令和元年 中予地区老人福祉施設協議会 「ノーリフティングケア研修会」	中予地区老人福祉施設協議会	味酒野でいれぎ荘	1人
12月1日	2019年度 生活習慣病予防の為の食生活セミナー		ホテルマイステイズ松山	1人
12月5日	令和元年度 全国老人福祉施設研究会議(愛媛会 議) 第6回実行委員会	愛媛県老人福祉施設協議会	リジェール松山7階 「シルバーホール」	1人
12月5日	愛媛県老人福祉施設協議会 令和元年度施設長 「特別」研修会	愛媛県老人福祉施設協議会	リジェール松山8階 「クリスタルホール」	1人
12月9日 12月10日	令和元年度 四国カントリーミーティング(in香川)	愛媛県老人福祉施設協議会	高松国際ホテル	1人
10月28日 ～ 11月1日 12月13日	令和元年度 認知症介護実践者研修	公益社団法人日本介護福祉士会 一般社団法人愛媛県介護福祉士会	愛媛県総合社会福祉会館2階 「多目的ホール」	1人
12月19日	令和元年度 中予地区老人福祉施設協議会 「多職種連携(食事・褥瘡)研修会」	中予地区老人福祉施設協議会	愛媛県総合社会福祉会館 4階 視聴覚室	1人
1月17日	認知症の人の理解と対応		社会福祉法人 喜久寿 久万の里	4人
1月29日	令和元年度 中予地区老人福祉施設協議会 「認知症研修会」	中予地区老人福祉施設協議会	愛媛県総合社会福祉会館 3階 研修室	1人
1月31日	社会福祉施設における安全衛生研修	愛媛県労働基準協会	公益社団法人愛媛労働基準協 会 2階会議室	1人
2月1日	日本人の食事摂取基準(2020)改定セミナー	公益社団法人 愛媛県栄養士会 株式会社 アステイス	ジョーブラ 3階 会議室	1人
1月18日 1月19日	令和元年度 介護福祉士養成実習施設実習指導者特別研修会	公益社団法人日本介護福祉士会 一般社団法人愛媛県介護福祉士会	聖カタリナ大学 1号館 3階 (131講義室・136講義室)	1人
2月15日 2月16日				
2月17日 2月18日	令和元年度 社会福祉法人会計基準実践的決算講習	公益社団法人 全国老人福祉施設協議 会	TKP市ヶ谷カンファレンスセンター ホール 7B	1人
2月18日	第12回 松山在宅医療連絡会West(南西地区)	松山在宅医療連絡会West(南西地区)	松山市医師会館 3階会議室	2人
2月19日	令和元年度 デイサービスセンター戦略会議		愛媛県総合社会福祉会館3階 「研修室」	1人
3月5日	令和元年度 中予地区老人福祉施設協議会 第2回 総会・施設長研修会	中予地区老人福祉施設協議会	愛媛県総合社会福祉会館 4階 視聴覚室	1人

令和元年度事業実績報告

地域密着型介護老人福祉施設 ウェルケア道後
短期入所生活介護事業 ウェルケア道後

令和元年度の取り組み及び成果

(1) 職員とご家族様の関わりの中で密着した信頼関係の構築

- ①ユニット内で調理レクリエーションを行い、仕上がった時の喜びと達成感、役割を持って楽しんで頂く事で生活意欲の向上を図りました。
- ②施設のイベントに、ご家族や地域の方々にご参加いただき、地域との交流を図りました。

(2) 生活感のある雰囲気作り

- ①居室には、ご本人様が自宅で使い慣れた家具や飾りをご持参頂き、過ごしやすい環境作りに努めました。

(3) 自立支援ケアの取り組み

- ①トイレでの排泄を目標に取り組むことで、できる限り健康的に生理学にかなった排泄ケアを目指しました。
- ②生き生きとした生活の実現に向けて、残存機能を生かした立位訓練や歩行練習に取り組みました。

(4) ヒヤリハット、情報収集による事故防止

- ①ヒヤリハットの分析をし、ユニット内で情報の共有を行い、事故防止に向けたケアの実施に努めました。
- ②発生した事故についてはただちに家族に連絡し、事故の詳細と怪我の有無、受診の可否等、わかりやすく説明するとともに謝罪し、誠意のある対応を心掛けました。また、事故再発防止に向けて多職種が意見を出し合い、広い視点で対応策を検討し実践しました。

(5) 看取りへの取組

- ①ご入居者及びご家族から、住み慣れた施設で最期を迎えたいという希望があり、その思いを実現できるようご本人と家族、医療・介護スタッフで十分に話し合いをしながら開設後初めての看取りを行い、望む形での最期を迎えていただくことが出来ました。

令和元年度事業実績報告

地域密着型小規模特養 ウェルケア道後

(令和2年3月31日現在)

1. 人員配置状況

職 種	常 勤	非 常 勤
1. 施設長	1名	
2. 介護職員	13名	3名(内1名短期入所兼務)
3. 生活相談員	1名(短期入所兼務)	
4. 看護職員	2名	
5. 介護支援専門員	1名(生活相談員兼務)	
6. 機能訓練指導員		1名
7. 医師		嘱託医2名
8. 栄養士	1名	

2. 実績一覧

令和元年度	4	5	6	7	8	9	10	11	12	1	2	3	合計
延べ人数(人)	868	840	868	884	837	828	841	845	888	858	784	891	10232
居室稼働率 (%)	99.8	93.4	99.8	98.3	93.1	95.2	93.5	97.1	98.8	95.4	93.2	99.1	1156.7
入院 (日)	2	59	2	15	44	42	58	25	6	38	55	8	354
入所 (件)	0	1	1	0	2	0	1	0	1	2	1	0	9
退所 (件)	1	1	0	1	1	1	0	1	1	1	1	0	9
入所までの空床期間(日)	0	0	0	0	18	0	0	0	5	2	2	0	27

3. 入所者年齢階層別状況

(令和2年3月31日現在)

年齢	40~59	60~64	65~69	70~74	75~79	80~84	85~89	90~94	95~99	100~	合計
男					2	2	2	1			7
女				1	2	4	5	6	3	1	22
合計				1	4	6	7	7	3	1	29

最高年齢：101歳1カ月・最低年齢：74歳2カ月・平均年齢：87歳

4. 入所者平均要介護度

性別	4月	5月	6月	7月	8月	9月	10月	11月	12月	1月	2月	3月	平均
男	3.4	3.4	3.7	3.7	4.0	4.0	4.0	4.0	4.1	4.3	4.3	4.3	3.9
女	3.6	3.8	3.7	3.8	3.9	3.9	3.9	3.9	3.9	3.9	3.8	3.8	3.8
平均	3.6	3.7	3.7	3.8	3.9	3.9	3.9	3.9	3.9	4.0	3.9	3.9	3.8

5. 入所者要介護度別人数

(令和2年3月31日現在)

	要介護1	要介護2	要介護3	要介護4	要介護5	合計
男			2	1	4	7
女			9	9	4	22
合計			11	10	8	29

6. 入所待機者の要介護度別人数

(令和2年3月31日現在)

	要介護1	要介護2	要介護3	要介護4	要介護5	合計
人数			15	8	2	25

7. 看護報告

①職員健康診断

- ・35歳以上健診：7月・8月 28名
- ・35歳以下パート職員等健診： 12名
- ・夜勤対応者健康診断：2/14 19名

②入所者健康管理等

- ・入所時健康診断 全員実施
- ・入所時歯科無料診断 全員実施
- ・バイタル測定：入浴前及び往診日（月2回）実施
- ・体重測定：毎月全員測定実施（褥瘡高リスク者：月2回）

③感染症対策

- ・インフルエンザ予防接種 利用者：11/15（15名）11/22（13名）実施
接種済み 1名

職員：ベテル病院ワクチン接種者 36名 他病院ワクチン接種者 1名
未接種 5名

- ・感染症勉強会 2回（5/21.23・1/21.22）
- ・ノロウイルス対策について勉強会 1回（1/21.22）
- ・緊急時対応の勉強会 1回実施（9/25.26）
- ・褥瘡の勉強会 2回実施（11/25.28・3/16.25）

④往診対応

- ・毎週金曜日（ベテル病院） 週 15～16名
- ・毎週月曜日（カナザキ歯科） 歯科治療者 週 9～13名

8.行事实績報告

月日	行事	月日	行事
4月 5日	おやつレク (パフェ・桜餅)	9月 26日	お茶会 (伊台)
6日	お花見	29日	お茶会 (白水台)
11日	おやつレク (三色お花見団子)	18.30日	おやつレク (おはぎ)
11日	音楽療法	10月 7日	地方祭
15日	おやつレク (パフェ)	10日	音楽療法
17日	アイネバンド演奏会	14日	おやしバンド
18日	運営推進会議	18日	誕生会
19日	誕生会	23日	健康教室(タクティールケア)
5月 7日	おやつレク (いももち)	24日	運営推進会議
9日	音楽療法	11月 1日	手作り作品展
10日	おやつレク (コーヒーフロート)	6日	尺八演奏会
13日	おやつレク (バナナスムージー)	20日	誕生会
17日	ハーモニカアンサンブル	21.27日	おやつレク (スイートポテト)
21日	誕生会	26日	紅葉狩りドライブ
6月 6日	おやつレク (フルーツ白玉)	12月 5日	運営推進会議
7日	おやつレク (フルーチェ)	11日	ひまわりクラブ (詩吟・舞踊)
12日	紫陽花の壁飾り作り	18日	音楽療法
13日	音楽療法	20日	誕生会
14日	おやつレク (ふわふわパンケーキ)	24日	クリスマス会
20日	誕生会・運営推進会議	1月 1日	年賀式
25日	避難訓練	1.2日	初詣(客王神社・ウェルケア神社)
7月 3日	健康教室(リハビリ体操)	8.14日	おやつレク (紅白ぜんざい)
10日	風鈴づくり	20日	誕生会
11日	音楽療法	23日	音楽療法
18.22.24日	料理レク (お好み焼き)	2月 3日	節分豆まき
19日	誕生会	13日	運営推進会議
8月 7日	夏祭り	18日	密田澄様 101 歳の誕生会
8日	音楽療法	20日	誕生会
20日	誕生会	28日	ミュージック交番
22日	運営推進会議	3月 9日	おやつレク (桜餅・フルーチェ)
9月 9日	ハロウィンかぼちゃ重量あてクイ	10日	料理レク (お好み焼き)
12日	音楽療法	11日	おやつレク (お抹茶ホットケーキ)
14日	ゆめはな会	20日	誕生会
16日	敬老会		
20日	誕生会		

9. 特養研修、参加記録簿

月	日	研修名	人数
4月	9	排泄研修	10
	22.23.25.26	身体拘束・虐待防止研修	16
	21.23	感染症研修	17
5月	28	体位変換とポジショニング	15
6月	24.26.27	高齢者の特徴	17
7月	3	健康教室（リハビリ体操）入居者様 20名参加	33
	23.25	誤嚥・脱水について	18
8月	19.20.21.22	身体拘束・虐待防止研修	17
9月	9	接遇研修	19
	21	リーダー研修	4
	25.26	看取り研修	19
10月	1.2.3	感染症研修	20
	2.3	健康教室（タクティール）入居者様 16名参加	24
11月	13	感染症研修	12
	19.21.22.26	事故防止研修	20
	25.28	スキンケア研修	16
12月	19.20.25.26	認知症ケア研修	20
	19.20.25.26	ノーリフティングケア研修	20
	20.23.25.26	事故防止研修	15
1月	16	リーダー研修	3
	20.21.22.23	気遣いの基本	14
	21.22	感染症研修	14
2月	19.20.25.26.27	アンガーマネジメント研修	18
3月	12	高齢者と薬について	17
	19.25	褥瘡研修	16
	19.25	身体拘束・虐待防止研修	16
小計	62日間	26項目	430

10. ボランティア実績報告（施設全体）

	訪問日	内容	グループ名
1	4/11	音楽療法	音楽療法ボランティア
2	4/17	歌謡曲演奏	アイネバンド
3	5/9	音楽療法	音楽療法ボランティア
4	5/17	ハーモニカ演奏	ハーモニカアンサンブル
5	6/13	音楽療法	音楽療法ボランティア
6	7/3	健康教室	フレアス在宅マッサージ
7	7/11	音楽療法	音楽療法ボランティア
8	7/22	プロレス披露	愛媛プロレス
9	8/7	夏祭り	アイネバンド
10	8/8	音楽療法	音楽療法ボランティア
11	9/12	音楽療法	音楽療法ボランティア
12	9/14	三味線演奏	ゆめはな会
13	9/16	敬老会	チーム アカペラ
14	10/10	音楽療法	音楽療法ボランティア
15	10/14	歌謡曲演奏	おやしバンド
16	10/23	健康教室	フレアス在宅マッサージ
17	11/6	尺八演奏会	大萩康喜先生
18	11/14	音楽療法	音楽療法ボランティア
19	12/11	詩吟・舞踊	ひまわりクラブ
20	12/18	音楽療法	音楽療法ボランティア
21	1/23	音楽療法	音楽療法ボランティア
22	2/13	音楽療法	音楽療法ボランティア
23	2/28	ミュージック交番	警察署職員

11. 行事食実施報告（施設全体）

実施日	行事名	内容
4月	1日	おついたちメニュー 全館対応
	3日	ひな祭りメニュー 全館対応
	5日	パフェ・関西風桜餅 おやつレク 特養 白水台ユニット・伊台ユニットにて対応
	11日	三色お花見だんご おやつレク 特養 道後ユニット・ショートにて対応
	15日	パフェ おやつレク 特養 道後ユニット・ショートにて対応
	19日	誕生日会祝い膳 全館対応
5月	1日	おついたちメニュー 全館対応
	3~5日	祝日メニュー 全館対応
	7日	じゃが餅 おやつレク 特養 道後ユニット・ショートにて対応
	10日	パフェ・コーヒーフロートおやつレク 特養 白水台ユニット・伊台ユニットにて対応
	13日	バナナスムージー おやつレク 特養 道後ユニット・ショートにて対応
	21日	誕生日会祝い膳 全館対応
6月	1日	おついたちメニュー 全館対応
	6日	フルーツ白玉 おやつレク 特養 道後ユニット・ショートにて対応
	7日	ミックスジュース おやつレク 特養 道後ユニット・ショートにて対応
	14日	パンケーキ おやつレク 特養 白水台ユニットにて対応
	20日	誕生日会祝い膳 全館対応
7月	1日	おついたちメニュー 全館対応
	7日	七夕メニュー 全館対応
	11日	開設1周年メニュー 全館対応
	18日	ユニットにてお好み焼き 特養 白水台ユニットにて対応
	19日	誕生日会祝い膳 全館対応
	22日	ユニットにてお好み焼き 特養 伊台ユニットにて対応
	23日	デイサービスにてお好み焼き デイサービスにて対応
	24日	ユニットにてお好み焼き 特養 道後ユニット・ショートにて対応
27日	土用の丑の日メニュー 全館対応	
8月	1日	おついたちメニュー 全館対応
	15日	お盆メニュー 全館対応
	20日	誕生日会祝い膳 全館対応
9月	2日	おついたちメニュー 全館対応
	16日	敬老の日祝い膳 紅白水羊羹 全館対応
	18日	おはぎ作り 特養 道後ユニット・ショートにて対応
	20日	誕生日会祝い膳 全館対応
	30日	おはぎ作り 特養 白水台ユニットにて対応
10月	1日	おついたちメニュー 全館対応
	2日	おはぎ作り 特養 伊台ユニットにて対応
	7日	地方祭メニュー 全館対応

10月	14日	体育の日メニュー	全館対応
	16日	運動会プレート	全館対応
	18日	おでん	全館対応
	31日	ハロウィンメニュー	全館対応
11月	1日	おついたちメニュー	全館対応
	20日	誕生日会祝い膳	全館対応
	21日	スイートポテト おやつレク	特養 白水台ユニットにて対応
	25日	100歳お誕生日会	デイサービスにて対応
	27日	さつま芋団子 おやつレク	特養 道後ユニット・ショートにて対応
12月	2日	おちいたちメニュー	全館対応
	3日	スイートポテト おやつレク	特養 伊台ユニットにて対応
	20日	誕生日会祝い膳	全館対応
	24日	クリスマスランチプレート	全館対応
	25日	クリスマスランチプレート	全館対応
	31日	年越しそば	全館対応
1月	1日	おせち料理 雑煮	全館対応
	2日	正月祝い寿司	全館対応
	4・5日	新年会メニュー	全館対応
	7日	七草粥	全館対応
	8日	紅白ぜんざい おやつレク	特養 白水台ユニット・伊台ユニットにて対応
	14日	紅白ぜんざい おやつレク	特養 道後ユニット・ショートにて対応
	20日	誕生日祝い膳	全館対応
2月	1日	おついたちメニュー	全館対応
	3日	節分メニュー	全館対応
	14日	バレンタインデーメニュー	全館対応
	18日	101歳お誕生日会	特養 道後ユニット・ショートにて対応
	20日	誕生日会祝い膳	全館対応
3月	1日	おついたちメニュー	全館対応
	3日	お雛祭りメニュー	全館対応
	9日	桜餅お雛様・フルーチェ	特養 道後ユニット・ショートにて対応
	10日	ユニットにてお好み焼き	特養 伊台ユニットにて対応
	11日	春彩どら焼き おやつレク	特養 白水台ユニットにて対応
	20日	誕生日会祝い膳	全館対応

令和元年度事業実績報告

短期入所生活介護事業所 ウェルケア道後

1. 人員配置状況

(令和2年3月31日現在)

職 種	常 勤	非 常 勤
1. 施設長	1名	
2. 介護職員	5名	1名(特養兼務)
3. 生活相談員	1名(特養兼務)	
4. 看護職員	1名(デイ兼務)	
5. 介護支援専門員		
6. 機能訓練指導員		1名(特養兼務)
7. 医師		嘱託医2名
8. 栄養士	1名	

2. 実績一覧

令和元年度	4月	5月	6月	7月	8月	9月	10月	11月	12月	1月	2月	3月	合計
延べ人数 (人)	299	301	285	289	292	263	291	288	308	303	289	306	3514
居室稼働率 (%)	99.7	97.1	95.0	93.2	94.2	87.7	93.9	96.0	99.4	97.7	99.7	98.7	96.0
平均利用者数	10.0	9.7	9.5	9.3	9.4	8.8	9.4	9.6	9.9	9.8	10.0	9.9	9.6

<令和元年度の取り組み及び成果>

- ・事前面談時に、ご自宅での過ごし方やこだわりをしっかりと聞き取り、「みんなとリビングで過ごすのが好き」「居室で一人ゆっくり過ごすのが好き」「朝は必ず新聞を読む」等、お一人お一人に合わせたサービスを提供することで、ご本人がストレス無く過ごすことができるよう配慮し、満足度の向上を図りました。
- ・ショートステイご利用中も身体機能の維持が図れるように、施設内外の散歩を兼ねた歩行練習や体操を実施しました。また、ご本人ができる部分はご自分でしていただき、できない部分のみお手伝いするよう心掛け、過度な介助にならないよう留意し自立支援を図りました。
- ・問い合わせ当日のご利用開始や、急な利用日や送迎の変更など、ケアマネージャーやご家族の様々な要望にもできるだけこたえ、スピードと柔軟性を重視して対応をしてきました。その結果、少しずつ事業所としての信頼を得ることができ、相談件数も増えました。
- ・ショートステイ利用中に起きた事故についてはただちに家族に連絡し、事故の詳細と怪我の有無、受診の可否等、わかりやすく説明するとともに謝罪し、誠意のある対応を心掛けました。また、事故再発防止に向けて多職種が意見を出し合い、広い視点で対応策を検討し実践しました。

3. 要介護度別利用者数

	4月	5月	6月	7月	8月	9月	10月	11月	12月	1月	2月	3月	合計
要支援1			1	2	1	1	1			1	1	1	9
要支援2	1								1	1			3
要介護1	2	3	3	4	4	4	3	3	2	3	2	2	35
要介護2	10	10	7	5	6	6	6	4	6	7	6	7	80
要介護3	8	11	11	11	12	10	9	11	11	10	10	9	123
要介護4	5	3	2	2	3	3	3	3	3	4	2	2	35
要介護5			1	1							1	1	4
合計	26	27	25	25	26	24	22	21	23	26	22	22	289

4. 要介護度別利用者延べ日数

	4月	5月	6月	7月	8月	9月	10月	11月	12月	1月	2月	3月	合計
要支援1			3	6	3	3	3			3	3	3	27
要支援2	9								2	2			13
要介護1	20	28	35	46	40	21	35	28	25	39	26	29	372
要介護2	86	91	71	60	72	85	95	67	68	49	67	63	874
要介護3	136	148	148	148	149	115	116	143	161	158	144	156	1722
要介護4	48	34	26	27	28	39	42	50	52	52	32	33	463
要介護5			2	2							17	22	43
合計	299	301	285	289	292	263	291	288	308	303	289	306	3514

5. 平均要介護度

性別	4月	5月	6月	7月	8月	9月	10月	11月	12月	1月	2月	3月	平均
男	2.8	3.0	2.8	2.9	2.9	2.8	2.5	2.6	2.5	2.3	2.5	2.3	2.6
女	2.5	2.5	2.5	2.6	2.7	2.5	2.7	2.7	2.6	2.9	3.0	3.0	2.7
平均	2.6	2.7	2.5	2.6	2.8	2.6	2.6	2.7	2.6	2.7	2.9	2.8	2.7

令和元年度事業実績報告

デイサービスセンター ウェルケア道後

令和元年度の取り組み及び成果

(1) 利用計画の評価について

利用者の計画の評価（モニタリング）を担当制にすることによって、利用者と職員がしっかり向き合う事ができ、職員同士で色々な意見交換ができる様になりました。

(2) 生活相談員の居宅訪問について

居宅介護支援事業所にも訪問し、地域の介護支援専門員等との関係性を深め、ウェルケア道後の特色や行事等の取り組み等 PR に務めた結果、新規の依頼を受けられるようになってきた。

(3) 利用者と家族との関係性作りについて

利用者・家族との関係性を深めるために、送迎や電話連絡の際に健康状態や生活の様子などをお聞きし、利用者・家族共に安心して利用が出来るように心がけてサービスの提供を行っています。

(4) 介護支援専門員との関係性作りについて

現在関係を持っていない居宅事業所に当事業所の事を周知し、利用体験のご紹介につながるようにと、サービス事業所連絡会や医療福祉従事者のつどい等、業務時間外の集会にも出来る限り参加するようにしています。

その結果、サービス担当者会議などで顔を合わせる機会には、相談や意見交換などの連携が取りやすくなってきています。

(5) 職員の連携について

新規の事業所の為、初めて介護職として働く職員や病院や入所施設で働いていた職員もあり、各職員の経験値や価値観などに相違がみられていた。その為、サービス方針や内容について共通理解を深めるため、ミーティングや協働作業をとおしてチームワークの醸成を進めている。

(6) 利用者のニーズについて

デイの定員を20名から25名にし、利用者様のニーズに応えられるような体制を整え居宅への営業を行いました。

令和元年度事業実績報告

通所介護事業所 ウェルケア道後

1. 人員配置状況

(令和2年3月31日現在)

	生活相談員	看護職員	介護職員	機能訓練指導員
常勤	1 (1)	(1)	3 (1)	1 (1)
非常勤	0	(1)	1	(1)

※兼務は () で記載

営業日	日	月	火	水	木	金	土	祝
	○	○	○	○	○	○	○	○
サービス提供時間			9:30 ~ 16:45					

2. 月間利用状況

○令和元年度

		4月	5月	6月	7月	8月	9月	10月	11月	12月	1月	2月	3月	合計
給付管理数	介	34	33	39	39	40	44	46	44	44	42	40	45	490
	予	18	14	16	18	18	18	20	22	21	23	23	24	235
新規者数	介	4	2	8	3	3	3	4	1	3	2	1	8	42
	予	1	0	2	3	1	1	4	3	2	1	2	0	20
終了者数	介	2	1	1	0	1	4	2	0	5	2	0	3	20
	予	2	0	0	0	0	1	0	4	0	1	0	0	8
休止者数	介	6	1	2	3	3	1	1	2	1	2	4	3	29
	予	2	1	1	1	0	1	0	1	2	0	1	0	10
再開者数	介	0	1	0	2	1	4	1	1	1	0	0	3	14
	予	0	1	1	0	0	0	1	0	1	2	0	0	6
延べ利用者数	介	240	243	256	291	314	376	359	340	380	320	331	386	3,836
	予	98	75	86	97	94	98	116	104	103	110	116	125	1,222
営業日数		30日	31日	30日	31日	31日	30日	31日	30日	31日	28日	29日	31日	年間平均
1日の利用平均		11.3	10.3	11.4	12.5	13.6	15.8	15.3	14.8	15.6	15.4	15.4	16.5	12.7
介護度平均		1.7	1.8	1.8	1.8	1.8	1.7	1.6	1.5	1.6	1.6	1.6	1.5	1.7

3. 性別・年齢別利用状況

(令和2年3月31日 現在)

	6~64	65~69	70~74	75~79	80~84	85~89	90~94	95~99	100~	合計	平均年齢
男性		1	1	3	8	3	5	1		22	84.4歳
女性		1	4	6	10	14	15	5	1	56	85.7歳
合計		2	5	9	18	17	20	6	1	78	85.3歳

4. 終了者の理由（ 29 件）

終了となった理由	件数
施設入所	7 件
死亡	5 件
その他（他施設利用、入院）等	17 件

5. 居宅介護支援事業所と利用件数

居宅事業所名	利用件数	居宅事業所名	利用件数
ウェルケア道後	12	地域包括支援センター桑原道後	6
ウェルケア高浜	1	地域包括支援センター城北	1
指定居宅介護支援事業所おくじま	5	地域包括支援センター味酒・清水	1
介護支援センター姫原	5	指定居宅介護支援事業所ごみょうえん	1
有限会社エーゼル	6	在宅介護支援センター福角の里	1
指定居宅サービス事業所 安信	3	指定居宅介護支援事業所おあしす	3
居宅介護支援事業所 コスモス	3	ケアプランセンター 伊央里	1
居宅介護支援事業所 気楽	1	在宅介護支援センター うらや	2
居宅 道後	2	居宅介護支援事業所 エフ	2
居宅 城東病院	4	居宅 サンリベラル道後	2
バテル三番町クリニック	1	居宅 来住	1
居宅介護支援事業所ハッピー愛媛	1	居宅介護支援事業所 愛音	1
居宅 つぼみ	1	居宅 ていれぎ荘	2
指定居宅介護支援事業所 ルクス	1	介護相談所 いわて	2
MMC ドリームサポート	1	居宅 愛寿荘	1
居宅 愛と心えひめ	1	居宅 医師会	1
バテルケアプランセンター	4	居宅 トーカイ	1
居宅 たかのこ	1	ツクイサンフォレスト	1
居宅 みちくさ	1	居宅 よかよか倶楽部	1
居宅 聖マルチン	1	居宅 あいえ	4
居宅 エナジー	1		

利用件数	91 件（ウェルケア道後含む）	新規居宅件数	9 件
------	-----------------	--------	-----

令和 2 年 3 月 3 1 日現在の居宅支援事業。

令和元年度事業実績報告

居宅介護支援事業所 ウェルケア道後

令和元年度の取り組み及び成果

○運営方針

(1) 利用者本位と自立支援

- 利用者一人ひとりの生活場面ごとの詳細な状況把握が行える様、まず利用者の語られる事を土台にしつつ、役割や活動性を高めるために具体的な手立てを一緒に考えて行く姿勢に力を入れました。また、介護されるご家族様に対しても最善の選択をして頂ける様、情報提供を行いました。

(2) 個別性の尊重と適正な介護支援サービスの提供

- 専門職としての自覚を持ち、柔軟な感性と深い洞察力をもって、利用者やその家族への支援が最大限効果的に働く様、関連する分野の専門職と積極的な連携を取ることができました。また、再アセスメントに重点を置き利用者の全体像の把握に努め支援しました。

(3) 公平中立な支援提供と協働行動の推進

- 利用者の利益を最優先に考え、資格に基づく行動倫理により公正中立な立場から情報の提供を行い、説明責任を果たすよう努めました。
- 利用者の生活上のニーズ解決に向けて各種の支援策やサービスを活用し、関わる事業所、関係者と協働し複数の目を持って支援を実施できました。ご本人とその家族の持っている力を最大限、引き出すことができたと感じています。
- 松山市地域包括支援センターで開催される、事例検討会には毎回出席し地域の実情にに応じて支援が展開できる様、地域の介護支援専門員と情報交換を行えました。

令和元年度事業実績報告

1. 人員の配置状況 (令和2年3月31日現在)

	常勤	非常勤	合計
管理者	1名(兼務)	0名	1名
介護支援専門員	1名(兼務)	0名	1名

2. 要介護度別給付管理状況 (令和2年3月31日現在)

	要介護1	要介護2	要介護3	要介護4	要介護5	合計
令和2年3月	13	11	5	3	1	33

3. 性別・年齢別利用者状況 (令和2年3月31日現在)

	~59	60~64	65~69	70~74	75~79	80~84	85~89	90~94	95~99	100~	合計	平均年齢
男	2	1	1	2	1	4	3	0	0	0	14	75
女	0	0	0	1	2	6	4	3	2	1	19	85
合計	2	1	1	3	3	10	7	3	2	1	33	80

4. 新規依頼者紹介元の内訳(介護) 年間合計 10件(前年 37件)

地域包括支援センター桑原道後	3件(1件)	他事業所からの紹介や移行	2件(25件)
地域包括支援センター城北	0件(1件)	本人・家族	4件(10件)
要支援 → 要介護	1件(0件)	病院	0件(0件)

※()内 前年件数

5. 新規依頼者紹介元の内訳(支援) 年間合計 1件(前年 12件)

地域包括支援センター桑原道後	0件(1件)	本人・家族	1件(8件)
地域包括支援センター城北	0件(3件)	病院	0件(0件)

※()内 前年件数

6. 終了者の理由 年間合計 10件 ~介護・支援合計~ (前年 6件)

長期入院	0件(1件)	死亡	3件(2件)
入所	5件(2件)	本人希望	0件(0件)
他事業所へ移行	1件(1件)	他県引越	1件(0件)

※()内 前年件数

7. 実績一覧表

令和元年度

		4月	5月	6月	7月	8月	9月	10月	11月	12月	1月	2月	3月	合計
給付管理	介護	32	31	32	34	34	34	32	33	34	33	32	33	394
	支援	11	11	10	10	9	10	10	10	10	9	9	9	118
新規者数	介護	0	0	1	3	1	2	0	1	1	0	0	1	10
	支援	1	0	0	0	0	0	0	0	0	0	0	0	1
終了者数	介護	1	0	1	1	2	0	1	0	1	1	0	0	8
	支援	0	1	0	0	0	0	0	0	0	0	1	0	2
法人デイサービスへの 新規		0	0	1	2	1	2	0	1	1	0	0	2	10
法人ショートステイへの 新規		0	0	1	1	3	0	0	0	0	0	0	0	5
保留者 (入院・サービス利用なし等)		1	3	2	2	2	1	2	2	1	0	3	1	20
訪問件数		40	42	38	41	42	40	41	38	36	35	38	35	466
電話相談件数		12	10	8	12	15	10	9	8	10	9	8	8	119
担当者会議数		3	8	5	6	7	4	3	3	3	3	2	3	50
申請件数		10	2	2	4	2	3	1	3	2	1	2	4	36