

令和3年度 社会福祉法人喜久寿 事業概況報告

1 法人の概要

主たる事務所の所在地
愛媛県東温市北野田533番1
代表者氏名
理事長 菊池 勝義
法人認可年月日
平成2年12月21日 認可番号 1086号
設立登記年月日
平成2年12月21日

2 法人の行なう事業（令和4年3月31日現在）

第1種社会福祉事業

種類	施設名	事業開始年月日	定員
特別養護老人ホームの経営	久万の里	平成3年7月1日	52名
特別養護老人ホームの経営	久万の里 新館	平成16年4月1日	50名
特別養護老人ホームの経営	重信	平成8年4月1日	50名
特別養護老人ホームの経営	ウエルケア高浜	平成22年1月26日	29名
特別養護老人ホームの経営	ウエルケア道後	平成30年6月14日	29名
軽費老人ホーム（ケアハウス）	重信	平成8年4月1日	30名

第2種社会福祉事業

種類	施設名	事業開始年月日	定員
老人短期入所事業の経営	久万の里	平成3年7月1日	18名
老人短期入所事業の経営	重信	平成8年4月1日	20名
老人短期入所事業の経営	ウエルケア高浜	平成22年1月26日	9名
認知症対応型老人共同生活援助事業の経営	ウエルケアみどろ	平成16年1月5日	18名
小規模多機能型居宅介護の経営	ウエルケア高浜	平成22年1月26日	20名
老人介護支援センターの経営	ウエルケア重信	平成8年4月1日	—
老人居宅介護等事業の経営	ウエルケア重信	平成8年4月1日	—
障害福祉サービス事業の経営	ウエルケア重信	平成28年8月1日	—
老人デイサービスセンター	久万の里	平成3年4月1日	40名
老人デイサービスセンター	あいくる	平成23年4月1日	50名
老人デイサービスセンター	重信	平成8年4月1日	50名
老人デイサービスセンター	ウエルケアみどろ	平成16年1月5日	28名
老人デイサービスセンター	ウエルケア畑寺	平成21年4月1日	28名
老人デイサービスセンター	ウエルケア高浜	平成22年1月26日	32名
	（認知症対応型デイサービス ウエルケア高浜）	平成22年1月26日	10名
老人短期入所事業の経営	ウエルケア道後	平成30年7月5日	10名
老人デイサービスセンター	ウエルケア道後	平成30年7月5日	25名
介護保険法に基づく第1号事業		平成29年12月25日	〈登記〉

老人短期入所事業の経営 ウエルケア道後別館 令和2年5月8日 19名増床し 29名

公益事業

訪問看護ステーションの事業（重信） 平成9年6月12日
居宅介護支援事業所の事業（久万の里・重信・高浜・畑寺・道後） 平成11年12月15日ほか
要介護認定にかかる訪問調査の事業 平成12年4月1日
有料老人ホームの事業（ウエルケア畑寺） 平成21年4月1日

3 役員等の状況 [令和4年3月31日現在]

定款上の定数 理事 6名
監事 2名

役員任期 令和3年6月23日から2年以内に終了する会計年度のうち最終のものに関する定時評議員会の終結の時まで。(令和5年6月)

評議員 7名

評議員任期 令和3年6月16日から選任後4年以内に終了する会計年度のうち最終のものに関する定時評議員会の終結の時まで。(令和7年6月)

[理事] 6名

氏名	資格等	職業	親族等特殊関係者の有無
菊池 勝義	理事長	喜久寿 理事長	○
森田 忠司	地域福祉関係者	内外ニュース 松山支社長	なし
菊池 慶治	地域福祉関係者	株式会社アクト企画 社長	○
八木 哲男	業務執行理事	喜久寿 常務理事	なし
濱村 奈緒	施設長	ウエルケア重信 施設長	なし
重藤 博文	施設長	久万の里 施設長	なし

地域福祉関係者：事業の区域における福祉に関する実情に通じている者

[監事] 2名

成松 勲	学識経験者	成松勲 税理士事務所 代表	なし
田井野恒雄	学識経験者	元東温市社会福祉協議会 会長	なし

[評議員] 7名

氏名	資格等	職業	親族等特殊関係者の有無
権名津仁志	社会福祉法人の	株式会社明朗社 会長	なし
別府 頼房		松山家庭裁判所調停委員・保護司	なし
門田 孝志	適正な運営に	アルファーマ薬局 社長	なし
宮崎 良輔		元東温市教育委員会事務局 局長	なし
橋本 広綱	必要な識見を	久万高原町社会福祉協議会 会長	なし
木本 敦		木本教会計事務所 公認会計士・税理士	なし
白川 真理	有する者	社会福祉法人育和会 久万こども園 園長	なし

4 理事会・評議員会の開催状況

令和3年度 第1回理事会 令和3年6月2日

理事定数6名 出席理事5名

出席監事2名

- 【議題】 第1号議案 令和2年度事業実績報告について
第2号議案 令和2年度3次補正資金収支予算書について
第3号議案 令和2年度決算の承認について

- 第4号議案 理事長及び常務理事の職務執行状況報告について
- 第5号議案 苦情解決に関する規程の一部改正（第3者委員の選任）について
- 第6号議案 役員候補者の選定について
- 第7号議案 評議員候補者の推薦の提案について
- 第8号議案 令和3年度定時評議員会の日時、議題等の決定について

令和3年度 定時評議員会 令和3年6月23日

評議員総数 7名 出席評議員 6名

- 【議題】
- 第1号議案 令和2年度事業実績報告について
 - 第2号議案 令和2年度3次補正資金収支予算について
 - 第3号議案 令和2年度決算の承認について
 - 第4号議案 役員（理事・監事）の選任について

令和3年度 第2回理事会 令和3年6月23日

- 【議案】
- 第1号議案 理事長の選定について
 - 第2号議案 常務理事の選定について

令和3年度 第3回理事会 令和3年7月15日 決議の省略

- 【議案】
- 第1号議案 「ヘルパーステーション重信における老人居宅等事業所を廃止することについて」
 - 第2号議案 評議員会において「ヘルパーステーション重信における老人居宅等事業所を廃止することについて」を議案とし決議の省略を行うこと。
いずれも理事の全員から書面により同意の意思表示を得たこと、及び監事全員から異議がなかったことから理事会の決議があったものとみなされた。

令和3年度 第2回評議員会 令和3年7月27日 決議の省略

- 【議案】
- 第1号議案 「ヘルパーステーション重信における老人居宅等事業所を廃止すること」について
評議員の全員から書面により同意の意思表示を得たことから、評議員会の決議があったものとみなされた。

令和3年度 第4回理事会 令和3年11月5日 決議の省略

- 【議案】
- 第1号議案 シンカ株式会社四国支社と12,400,000円（消費税別）で特別養護老人ホーム重信・ケアハウス重信の非常用自家発電工事の請負契約を締結する。（補助金9,160,000円）
理事の全員から書面により同意の意思表示を得たこと、及び監事全員から異議がなかったことから理事会の決議があったものとみなされた。

令和3年度 第5回理事会 令和4年1月24日 決議の省略

第1号議案

(1) ウェルケア高浜の敷地のうち東南の角地（駐車場の一部）に、木造の建物を建設し、認知症対応型デイサービスをウェルケア高浜の1階デイサービスに隣接している部屋からこの建物に移転する計画。（令和4年7月中旬 建物完成 8月初旬 移転 予定）

(2) 木造2階建

1階 認知症対応型デイサービス 食堂・機能訓練室など 48.73㎡ 98.82㎡
2階 相談室、会議室など 93.86㎡ 延べ床面積 計 192.68㎡ (58.28坪)
定員 10名から12名に増員 建築面積 102.43㎡ (30.98坪)

(3) 資金計画（概算）

建築設計費 1,050,000円 建築費 38,500,000円（消費税含む）
事務用品等 3,500,000円 計 43,050,000円

愛媛銀行重信支店から無担保で借入予定

理事の全員から書面により同意の意思表示を得たこと、及び監事全員から異議がなかったことから理事会の決議があったものとみなされた。

令和3年度 第6回理事会 令和4年3月22日

理事定数6名 出席理事6名

出席監事1名

- 【議題】 第1号議案 令和3年度1次補正資金収支予算書について
第2号議案 令和4年度事業計画について
第3号議案 令和4年度資金収支予算書について
第4号議案 理事長及び常務理事の職務執行状況報告について
第5号議案 重要な役割を担う職員の選任について
第6号議案 ウェルケア高浜認知症dリサービス移転新築工事の入札結果報告及び請負契約締結の承認について
第7号議案 令和3年度第3回評議員会の日時、議案等について
第8号議案 令和3年度地域密着型介護老人福祉施設ウェルケア道後に関する指導監査指摘事項の改善報告書について

令和3年度 第3回評議員会 令和4年3月30日

評議員総数7名 出席評議員7名

- 【議題】 第1号議案 令和3年度1次補正資金収支予算書について
第2号議案 令和4年度事業計画について
第3号議案 令和4年度資金収支予算書について

5 監事の監査状況

令和2年度法人監事監査

実施年月日 令和3年5月17日

事業年度 令和2年4月1日から令和3年3月31日まで

事業所 久万の里、ウェルケア重信、ウェルケアみどろ、デイサービスセンターあいくる、ウェルケア畑寺、ウェルケア高浜、ウェルケア道後

監事氏名 成松 勲、田井野 恒雄

- (1) 令和2年度社会福祉法人喜久寿の事業報告書及び評議員会・理事会議事録、寄付金台帳等について監査した結果、理事の業務執行状況は、適正であったと認めます。
- (2) 令和2年度社会福祉法人喜久寿の財産目録、貸借対照表、収支計算書、事業活動計算書、介護サービス事業別事業活動計算書及び固定資産台帳、基本財産・公益事業用財産の所有状況の書類等について監査したところ法人の財産状況は、適正であったと認めます。

6 [基本財産]

令和4年3月31日現在

(1) 愛媛県上浮穴郡久万高原町菅生3番耕地580番地24他9筆所在の 特別養護老人ホーム久万の里	敷地	23,098.21㎡
(2) 愛媛県上浮穴郡久万高原町菅生3番耕地580番地24所在の 鉄筋コンクリート・鉄骨造陸屋根・合金メッキ鋼板葺3階建 指定介護老人福祉施設久万の里及び指定介護老人福祉施設久万の里新館	建物	4,959.51㎡
(3) 愛媛県東温市北野田533番地1他筆所在の 特別養護老人ホーム重信	敷地	6,276.00㎡
(4) 愛媛県東温市北野田533番地1所在の 鉄筋コンクリート造瓦葺三階建 特別養護老人ホーム重信	建物	4,719.60㎡
(5) 愛媛県東温市北野田533番地1所在の 特別養護老人ホーム重信の附属建物 鉄骨造スレート葺平屋建	車庫	166.80㎡
(6) 愛媛県東温市北野田533番地1所在の 特別養護老人ホーム重信の附属建物 鉄筋コンクリート造陸屋根スレート葺平家建 ポンプ室、プロパン庫		13.75㎡
(7) 愛媛県東温市北野田533番地1所在の 特別養護老人ホーム重信の附属建物 鉄筋コンクリート造陸屋根平家建	機械室	15.11㎡
(8) 愛媛県東温市北野田533番地1所在の 特別養護老人ホーム重信の附属建物 鉄筋コンクリート造陸屋根平家建	機械室	6.72㎡
(9) 愛媛県上浮穴郡久万高原町菅生3番耕地580番地24所在の 特別養護老人ホーム久万の里の附属建物 鉄骨造亜鉛メッキ鋼板葺平家建	車庫	90.00㎡

- (10) 愛媛県上浮穴郡久万高原町菅生3番耕地580番地24所在の
特別養護老人ホーム久万の里の附属建物
鉄骨造亜鉛メッキ鋼板葺平家建
車庫 54.00㎡
- (11) 愛媛県松山市水産町132番地1所在の
認知症対応型老人共同生活援助事業所ウエルケアみどろ
敷地 987.32㎡
- (12) 愛媛県松山市水産町132番地1所在の
木造スレート葺2階建
認知症対応型老人共同生活援助事業所ウエルケアみどろ
建物 686.73㎡
- (13) 愛媛県松山市松ノ木二丁目789番地他8筆所在の
特別養護老人ホーム ウェルケア高浜
敷地 2,830.54㎡
- (14) 愛媛県松山市松ノ木二丁目789番地他所在の
特別養護老人ホーム ウェルケア高浜
鉄筋コンクリート造陸屋根4階建
建物 2,601.35㎡
- (15) 愛媛県松山市松ノ木二丁目789番地他所在の
特別養護老人ホーム ウェルケア高浜の附属建物
鉄筋コンクリート造陸屋根平家建
物置 3.90㎡
- (16) 愛媛県松山市松ノ木二丁目789番地他所在の
特別養護老人ホーム ウェルケア高浜の附属建物
鉄筋コンクリート造陸屋根平家建
機械室 3.35㎡
- (17) 愛媛県東温市志津川甲83番地1所在の
デイサービスセンター あいくる
鉄骨造合金メッキ鋼板ぶき 建物 479.95㎡
- (18) 松山市下伊台町乙129番9他4筆所在の
特別養護老人ホーム ウェルケア道後 敷地 8,090.09㎡
- (19) 松山市下伊台町乙129番3他1筆所在の
特別養護老人ホーム ウェルケア道後別館敷地 4,208.44㎡

(20)	松山市下伊台町乙129番9所在の 特別養護老人ホーム ウェルケア道後 鉄筋コンクリート造 合金メッキ 鋼板ぶき2階建 建物 3,360.31㎡
(21)	松山市下伊台町乙129番9所在の 特別養護老人ホーム ウェルケア道後の付属建物 軽量鉄骨造合金メッキ鋼板ぶき平家建 車庫 114.44㎡
(22)	松山市下伊台町乙129番3所在の 特別養護老人ホーム ウェルケア道後別館 鉄筋コンクリート・鉄骨造 陸屋根4階建 建物 2,716.52㎡
[公益事業用 財産] 介護付有料老人ホーム ウェルケア畑寺	
	土地 1,583.19㎡
	建物 鉄筋コンクリート造陸屋根4階建 2,217.00㎡

7 借入金の状況

- (1) 借入先 福祉医療機構
借入目的 施設整備・設備整備 久万の里増築分
借入金額 441,000,000円
契約年月日 平成16年6月11日
借入期間 20年
償還完了日 令和6年6月10日
利率 年1.70%
残高 88,200,000円(令和3年3月31日現在) A
年間償還額 令和2年度 23,736,825円
(元金 22,050,000円 利息 1,686,825円)
【久万高原町 15,903,673円 久万の里 7,833,152円】
- (2) 借入先 福祉医療機構
借入目的 ウェルケア高浜建築資金
借入金額 418,500,000円
契約年月日 平成21年7月13日
利率 年1.70%
借入期間 20年
償還開始年月日 平成23年7月10日
償還完了日 令和11年7月10日
残高 198,180,000円(令和3年3月31日現在) B
年間償還額 令和2年度 25,576,230円
(元金 22,020,000円 利息 3,556,230円)
- (3) 借入先 福祉医療機構

借入目的	デイサービスセンター あいくる建築資金
借入金額	<u>100,700,000円</u>
契約年月日	平成23年5月2日
借入期間	20年
利率	年1.70%
償還開始年月日	平成23年7月10日
償還完了日	令和12年4月10日
残高	53,519,000円(令和3年3月31日現在) C
年間償還額	令和2年度 6,856,073円 (元金 5,892,000円 利息 964,073円)

(4) 借入先	愛媛銀行 重信支店
借入目的	ウェルケア畑寺建築資金
借入金額	<u>400,000,000円</u>
契約年月日	平成21年3月13日
借入期間	25年
利率	年2.00%(短期プライムレート連動)
償還開始年月日	平成21年4月20日
残高	212,320,000円(令和3年3月31日現在) D
最終返済日	令和16年3月18日
年間償還額	令和2年度 20,003,384円 (元金 16,320,000円 利息 3,683,304円)

(5) 借入先	愛媛銀行 重信支店
借入目的	ウェルケア道後建築資金
借入総額	<u>400,000,000円</u>
契約年月日	平成30年9月28日
借入期間	20年
利率	年0.3%(最初の10年)
償還開始年月日	平成30年10月22日
残高	400,000,000円(令和3年3月31日現在) E
最終返済日	令和20年9月21日
年間償還額	令和2年度 1,199,995円(金利のみ)

(6) 借入先	愛媛銀行 重信支店
借入目的	ウェルケア道後別館改修工事資金
借入総額	<u>150,000,000円</u>
契約年月日	令和元年8月29日
借入期間	20年
利率	年0.3%
償還開始年月日	令和元年9月22日
残高	150,000,000円(令和3年3月31日現在) F
最終返済日	令和21年8月22日
年間償還額	令和元年度 449,994円(金利のみ)

令和3年3月31日現在の法人借入金残高

福祉医療機構	339,899,000円・・・A・B・C
愛媛銀行	762,320,000円・・・D・E・F

合計 1,102,219,000円

久万高原町補助金 15,903,673円含む

8 情報開示の状況

閲覧できる書類の種類・場所

- ①貸借対照表②収支計算書③法人の現況報告書④事業活動計算書⑤財産目録
⑥監査報告⑦定款⑧社会福祉充実残額及び社会福祉充実計画策定の状況

ウエルケア重信 東温市北野田533番1
久万の里 上浮穴郡久万高原町菅生3番耕地580番地24
ウエルケア高浜 松山市松ノ木二丁目789番地
ウエルケア道後 松山市下伊台町乙129番地9

閲覧以外の方法による情報の開示

広報誌の発行 久万の里だより (久万の里)
ウエルケア重信・ウエルケアみどろ・デイサービスあいくる
ウエルケア高浜通信 (ウエルケア高浜)
いやさか (ウエルケア畑寺)
ウエルケア道後だより (ウエルケア道後)

ホームページの開設 (<http://kikuju.or.jp/>)

平成29年4月以降、法人の現況報告書、貸借対照表、収支計算書、事業活動計算書、財産目録、社会福祉充実残額及び社会福祉充実計画の策定の状況などをホームページに公表することが義務化された。

9 寄付金品に関する事項

[久万の里 施設指定分]

令和2年5月12日 上沖 重俊 10,000円

[法人指定分]

令和2年9月3日 大矢野 敏明 2,500,000円

合計 2,510,000円

10 定款変更

申請年月日	認可	登記	変更事項
令和2年 7月3日	令和2年 7月8日	なし	特別養護老人ホーム ウエルケア道後別館敷地及び建物を定款別表に記載 令和2年7月8日から施行

令和3年度 実績報告
介護老人福祉施設 久万の里
短期入所生活介護事業所 ショートステイ施設久万の里

令和3年度の取り組み及び成果

○介護看護の連携を密にし、日々の健康管理に努めます。また、感染症等予防及び感染症拡大防止の為の適切な対応を図ります。

介護職・看護職間の連携を図り情報を共有しながらケアに努めました。ご利用者様の体調の変化には速やかに対応できるよう、ご家族様に連絡し希望に沿った対応を行いました。感染症対策では手洗い・消毒・換気を徹底し、施設職員として常識ある行動を行い、各自健康管理に努めました。

○利用者ひとり一人の尊厳を保ち、ご家族様と協力しながら、個々の状況に応じたケアを提供することで、利用者の満足度の向上に努めます。

面会制限が続いている中、窓越し面会やオンライン面会でご家族様との面会時間を設け喜びを感じていただきました。ご家族様からの差し入れなど喜ばれました。また、ケアプラン発送時にはご利用者様の近況報告を行うことで安心していただけました。ご家族様からの温かいお言葉いただくことも多々ありました。

○地域行事への参加や地元の方との交流を通じ、利用者がこれまで生活してきた地域とのつながりを感じていただけるよう支援します。

新型コロナウイルス感染拡大防止のため、地域行事や交流など行うことはできませんでした。秋の紅葉の時期にふるさと訪問を兼ねてドライブを行うことができ、久しぶりのふるさと訪問にご利用者様もご家族様も大変喜ばれました。生き生きとした表情を見せてくださりふるさとを懐かしんでいただけました。

○多職種間において迅速な状況共有を行い、専門性のある介護を提供します。また、職員研修を通じて、介護サービスの質の向上に努めます。

施設内研修(ビデオ配信)への積極的な参加を行い、知識・技術の向上を行いました。報告・連絡・相談をしっかりと行い多職種間での情報の共有に努めました。

○福祉用具・介護機器を活用し、利用者職員双方の負担軽減を図り、安心安楽な介護に努めます。

福祉用具を活用することで、安全な移乗介助を行うことができ、事故防止につながっています。リフトを使用することで職員の腰痛予防を行うことができました。

令和3年度 介護老人福祉施設久万の里 利用実績

1. 人員配置状況 (令和4年3月31日現在) ※短期入所を含む

職種	勤務形態		非常勤(人)	
	専従	兼務	専従	兼務
管理者		1		
医師			4	
生活相談員	1	2		
看護職員	4	1		
介護職員	26	3	1	
栄養士		1		
介護支援専門員		1		
機能訓練指導員		1		
調理員	委託			
事務職員	3			

2. 入居者の状況 (令和4年3月31日現在) ※短期入所を除く

	自立・要支援 (H17.31まで)	要介護1	要介護2	要介護3	要介護4	要介護5	更新中等	合計	平均要介護度	
									男	
女			1人	14人	10人	15人		40人		
計	0人	1人	1人	19人	12人	19人	0人	52人		

計の下段()内には、旧措置入居者数を再掲。

「自立・要支援」及び「更新中等」は、平均要介護度の算定対象から除外。

平均要介護度 4

3. 年齢別入居者数 (令和4年3月31日現在) ※短期入所を除く

65歳未満	65歳以上 70歳未満	70歳以上 80歳未満	80歳以上 90歳未満	90歳以上	平均年齢
		4人	22人	26人	88.9歳

4. 認知度別入居者数 (令和4年3月31日現在) ※短期入所を除く

自立	I	II	III	IV	M	平均認知度
1人	6人	13人	18人	7人	4人	4

認知症高齢者の自立度判定基準による。平均認知度は「認知症なし」は0、「M」は5として計算。

5. 平均入居者数 ※短期入所を除く

	R3年4月	R3年5月	R3年6月	R3年7月	R3年8月	R3年9月
延入居者数	1,557人	1,517人	1,478人	1,477人	1,509人	1,515人
日数	30日	31日	30日	31日	31日	30日
入居平均値	51.9人	48.9人	49.3人	47.6人	48.7人	50.5人
前年度入居平均値	51.8人	49.8人	49.6人	49.5人	51.3人	51.6人
	R3年10月	R3年11月	R3年12月	R4年1月	R4年2月	R4年3月
延入居者数	1,506人	1,442人	1,544人	1,540人	1,340人	1,508人
日数	31日	30日	31日	31日	28日	31日
入居平均値	48.6人	48.1人	49.8人	47.7人	47.9人	48.6人
前年度入居平均値	50.1人	47.8人	49.0人	47.7人	49.1人	48.5人
R3年度の入居者の平均値						49.0人
R2年度の入居者の平均値						49.7人

特例利用者も含める。

各月の延べ入居者数は、各月の入居者の入居日数の合計(平均値の算出に当たっては入居日は含み、退居日は含まない)。

入院又は外泊中の者は除く。入院又は外泊の初日及び末日は含む。

各月の入居者の平均値は、延べ入居者数をその月の日数で除して得た数(小数第2位切り上げ)。

前年度の入居者の平均値は、前年度の延べ入居者数の合計を前年度の日数で除して得た数(")。

令和3年度 介護老人福祉施設久万の里 利用実績

6. 特養入居待機者の状況 (令和4年3月31日現在)

	家庭で		老健で	医療機関で	その他の施設で	計
	うち短期入所で					
現在	21人	4人	8人	14人	6人	49人

入居申込みを受け、入居申込受付簿に記載されている待機者について、その人数を待機場所別に記入。

医療機関の欄には、医療保険適用病床と、介護保険適用病床（介護療養型医療施設）の合計を記入（以下同じ）。

7. 入居前の経路 (令和4年3月31日現在)

	家庭で		老健で	医療機関で	その他の施設で	計
	うち短期入所で					
前年度	5人	2人	3人	6人	2人	16人
今年度	5人	4人	3人	5人	2人	15人

短期入所の欄には、短期入所を継続して利用しながら入居待機後に入居した者の数を記入（以下同じ）。

8. 福祉の措置・特例利用による入居者数 (実人数)

	福祉の措置	特例利用	特例利用の理由			
前年度	1人	1人	<input type="checkbox"/> 1	<input type="checkbox"/> 2	<input type="checkbox"/> 3	■ 他（入所時は介護3であった。更新時介護2、独居の為）
今年度	0人	1人	<input type="checkbox"/> 1	<input type="checkbox"/> 2	<input type="checkbox"/> 3	■ 他（入所時は介護3であった。更新時介護2、独居の為）

福祉の措置とは、老人福祉の観点から放置できないような場合に行われた市町村の措置を指す。

(1:介護者長期療養のため介護者不在、2:一人暮らしで症状急速悪化、3:入院中の一人暮らしで退院切迫)

9. 平均入院者数

各月の平均入院者数	R3年4月	R3年5月	R3年6月	R3年7月	R3年8月	R3年9月
		1.5人	2.8人	2.6人	4.4人	3.1人
各月の入院者の延べ入院日数を当該月の日数で除して得た数(少数第2位切上げ)	R3年10月	R3年11月	R3年12月	R4年1月	R4年2月	R4年3月
	3.3人	3.9人	2.1人	2.3人	4.1人	3.4人

10. 退居後の経路 ※短期入所を除く

	家庭へ	老健へ	医療機関へ	その他施設へ	死亡	計
前年度	0人	0人	15人	0人	1人	16人
今年度(末日まで)	0人	0人	14人	1人	0人	15人

11. 入院による退居の状況

	入院後に再入居した者の人数	入院後に退居した者の数	入院から退居までの平均日数
前年度	1人	15人	43.4日
今年度(末日まで)	0人	15人	34日

「入院から退居までの平均日数」は、入院日後退居に至るまでの日数の合計を、入院後退居した者の人数で除して得た数。

(少数以下切上げ)

令和3年度 介護老人福祉施設久万の里 利用実績

12. 入院状況

科 別		4月	5月	6月	7月	8月	9月	10月	11月	12月	1月	2月	3月	計	月平均
		内科系疾患	実人数	4人	5人	7人	9人	8人	1人	5人	6人	5人	7人	5人	7人
延人数	39人		85人	61人	133人	75人	8人	54人	88人	52人	71人	116人	91人	873人	72.8人
(整形)外科系疾患	実人数	1人	0人	0人	0人	1人	1人	1人	0人	0人	0人	0人	0人	4人	0.3人
	延人数	7人	0人	0人	0人	31人	30人	26人	0人	0人	0人	0人	0人	94人	7.8人
その他疾患	実人数	0人	0人	0人	0人	0人	0人	1人	1人	1人	0人	0人	0人	3人	0.3人
	延人数	0人	0人	0人	0人	0人	0人	24人	30人	12人	0人	0人	0人	66人	5.5人
合 計	実人数	5人	5人	7人	9人	9人	2人	7人	7人	6人	7人	5人	7人	76人	6.3人
	延人数	46人	85人	61人	133人	106人	38人	104人	118人	64人	71人	116人	91人	1033人	86.1人

13. 健康診断など

(1) 入居者健康管理等

- ・ 血圧測定: 週に1~2回 体温測定: コロナ感染予防の為毎日2検実施。
- ・ 定期健康診断: 令和3年8月30日 順風会健診センター(巡回)にて実施(年に1回)。
- ・ 入所時健診: 医師の指示に従い検査を実施(採血・胸部レントゲン・心電図等)。
- ・ 協力医療機関連携による医療体制: 週に2回の往診(火・金)・外来受診。

(2) 職員健康診断

- ・ 令和3年8月30日 順風会健診センター巡回にて健康診断を施設内で実施(本館50名)。
- ・ 令和4年3月30日 順風会健診センターにて夜勤者の健康診断を施設内で実施。
- ・ インフルエンザ予防接種: 令和3年11月1日/15日に実施(美川クリニック実施。訪問にて全館97名)

(3) 感染症対策

- ・ インフルエンザ予防接種: 令和3年11月19日本館入居者45名実施(町立病院医師と看護師の施設訪問にて)
- ・ インフルエンザや新型コロナ感染拡大時には感染経路を遮断する為面会制限や面会中止を実施。
- ・ コロナワクチン予防接種1回目: 令和3年5月12日~5月18日に実施(利用者96名、職員86名、計182名)
- ・ 2回目: 令和3年6月2日~6月18日に実施(利用者91名、職員86名、計177名)
- ・ 3回目: 令和4年2月1日~2月15日に実施(利用者92名、職員88名、計180名)
- ・ 感染症予防対策委員会を定期開催(必要に応じて臨時開催)。
- ・ 感染対策マニュアルの実施: 伝播経路を遮断する為に手洗い・消毒・マスク着用の徹底。
- ・ 施設内換気のアナウンスを土日以外毎日行っている。(消毒・窓開け換気を実施)
- ・ 手洗いチェッカー: 年に3回実施。
- ・ 令和4年2月19日に、厨房より食中毒発生する。

厨房よりノロウイルスG1が発生: 感染症予防対策実施。

(4) 委員会

- ・ 感染対策委員会: (新型コロナ感染予防対策委員会)
- ・ 医療行為安全対策委員会: 特定医療行為実技指導研修(口腔内吸引と経管栄養)
- ・ 褥瘡委員会: 処置・褥瘡フローシート記載
- ・ 看取り委員会: 看取り0名
- ・ * 各委員会: 年に4回開催。勉強会開催。

令和3年度 介護老人福祉施設久万の里 利用実績

14. 入居者の診療状況

			4月	5月	6月	7月	8月	9月	10月	11月	12月	1月	2月	3月	計	月平均		
施設内診療	内科	松木Dr	実人数	23人	21人	24人	17人	25人	28人	24人	20人	32人	28人	13人	21人	276人	23.0人	
			延人数	30人	27人	43人	27人	40人	35人	30人	26人	38人	39人	18人	40人	393人	32.8人	
		村上Dr	実人数	10人	16人	10人	17人	15人	12人	32人	15人	17人	14人	10人	16人	184人	15.3人	
			延人数	10人	20人	16人	20人	19人	19人	40人	23人	25人	17人	16人	23人	248人	20.7人	
		豊田Dr	実人数	1人	1人	1人	1人	1人	1人	1人	1人	1人	1人	1人	1人	1人	12人	1.0人
			延人数	2人	2人	2人	2人	2人	2人	2人	2人	2人	2人	2人	2人	2人	24人	2.0人
		実人数														0人	0.0人	
		延人数														0人	0.0人	
	精神科 土居 Dr	実人数	13人	15人	15人	14人	15人	16人	16人	17人	18人	18人	16人	16人	16人	189人	15.8人	
		延人数	13人	30人	28人	28人	30人	32人	32人	31人	34人	33人	31人	31人	31人	353人	29.4人	
内科	実人数	8人	12人	13人	8人	8人	10人	14人	11人	11人	13人	22人	16人	16人	146人	12.2人		
	延人数	11人	15人	15人	14人	13人	22人	26人	18人	22人	25人	32人	40人	40人	253人	21.1人		
耳鼻科	実人数	0人	0人	0人	1人	0人	0人	0人	0人	0人	0人	0人	0人	0人	1人	0.1人		
	延人数	0人	0人	0人	1人	0人	0人	0人	0人	0人	0人	0人	0人	0人	1人	0.1人		
整形外科	実人数	2人	1人	1人	1人	1人	0人	0人	1人	4人	2人	1人	1人	1人	15人	1.3人		
	延人数	2人	1人	1人	1人	2人	0人	0人	4人	5人	3人	1人	1人	1人	21人	1.8人		
眼科	実人数	1人	1人	0人	1人	2人	0人	1人	1人	0人	0人	0人	0人	0人	7人	0.6人		
	延人数	1人	1人	0人	1人	2人	0人	1人	1人	0人	0人	0人	0人	0人	7人	0.6人		
精神科	実人数	1人	1人	1人	1人	1人	1人	1人	1人	1人	1人	1人	1人	1人	12人	1.0人		
	延人数	1人	1人	1人	1人	1人	1人	1人	1人	1人	1人	1人	1人	1人	12人	1.0人		
外科	実人数	3人	1人	3人	0人	2人	1人	3人	4人	3人	0人	2人	0人	2人	22人	1.8人		
	延人数	3人	1人	7人	0人	3人	4人	7人	5人	4人	0人	2人	0人	36人	3.0人			
皮膚科	実人数	0人	0人	0人	0人	0人	0人	0人	0人	2人	1人	0人	0人	3人	0.3人			
	延人数	0人	0人	0人	0人	0人	0人	0人	0人	2人	1人	0人	0人	3人	0.3人			
歯科 (往診)	実人数	1人	25人	22人	8人	0人	1人	19人	21人	19人	3人	4人	4人	127人	10.6人			
	延人数	1人	30人	27人	11人	0人	1人	28人	26人	23人	8人	6人	7人	168人	14.0人			
老年科 脳外科	実人数	0人	0人	0人	0人	0人	0人	1人	0人	0人	0人	1人	0人	2人	0.2人			
	延人数	0人	0人	0人	0人	0人	0人	1人	0人	0人	0人	1人	0人	2人	0.2人			
検査 物出	実人数	2人	5人	1人	6人	6人	4人	5人	2人	7人	3人	3人	6人	50人	4.2人			
	延人数	2人	5人	1人	7人	6人	4人	5人	2人	7人	3人	3人	6人	51人	4.3人			
泌尿器 科	実人数	0人	0人	0人	0人	0人	0人	0人	0人	0人	1人	0人	0人	1人	0.1人			
	延人数	0人	0人	0人	0人	0人	0人	0人	0人	0人	1人	0人	0人	1人	0.1人			
口腔 外科	実人数	0人	0人	0人	0人	0人	0人	0人	1人	0人	0人	0人	0人	1人	0.1人			
	延人数	0人	0人	0人	0人	0人	0人	0人	1人	0人	0人	0人	0人	1人	0.1人			

15. 入居者の褥瘡を有する者の状況 (令和4年3月31日現在)

入居前から	2名	入居後発症	0名
年齢	入居年月日	発症年月日	発症の場所
93歳	令和1年9月13日	令和3年5月31日	仙骨部
95歳	令和2年12月21日	令和3年6月8日	臀部

令和3年度 ショートステイ施設久万の里 利用実績

1. 入所者の状況 (令和4年3月31日現在)

	自立 要支援	要介護1	要介護2	要介護3	要介護4	要介護5	更新中等	合計
男	0人	2人	2人	8人	4人	1人	0人	17人
女	0人	2人	3人	3人	6人	2人	0人	16人
計	0人	4人	5人	11人	10人	3人	0人	33人

計の下段()内には、旧措置入所者数を再掲。
「自立・要支援」及び「更新中等」は、平均要介護度の算定対象から除外。

平均要介護度 (小数第2位四捨五入)	3.1
-----------------------	-----

2. 年齢別入所者数 (令和4年3月31日現在)

65歳未満	65歳以上 70歳未満	70歳以上 80歳未満	80歳以上 90歳未満	90歳以上	平均年齢 (小数第2位四捨五入)
1人	2人	1人	13人	16人	87.6歳

3. 平均入所者数

	R3年4月	R3年5月	R3年6月	R3年7月	R3年8月	R3年9月
実入所者数	28人	29人	28人	30人	27人	29人
延入所者数	410人	476人	443人	471人	456人	465人
日数	540日	558日	540日	558日	558日	540日
各月の入所平均値	13.7人	15.4人	14.8人	15.2人	14.7人	15.5人
前年度入所平均値	16.9人	15.2人	16.6人	16.0人	15.9人	15.7人

	R3年10月	R3年11月	R3年12月	R4年1月	R4年2月	R4年3月
実入所者数	32人	31人	33人	31人	26人	33人
延入所者数	456人	445人	470人	518人	481人	493人
日数	558日	540日	558日	558日	504日	558日
入所平均値	14.7人	14.8人	15.2人	16.7人	17.2人	15.9人
前年度入所平均値	16.8人	15.6人	15.9人	15.6人	15.0人	14.9人

R3年度の入居者の平均値	15.3人
R2年度の入居者の平均値	15.8人

特例利用者も含める。

各月の延べ入所者数は、各月の入所者の入所日数の合計。

各月の入所者の平均値は、延べ入所者数をその月の日数で除して得た数(小数第2位切り上げ)。

前年度の入所者の平均値は、前年度の延べ入所者数の合計を前年度の日数で除して得た数(")。

4. 介護度別利用状況 ※4月途中に区分変更があったため、利用状況1名増になっています。

	4月	5月	6月	7月	8月	9月	10月	11月	12月	1月	2月	3月	合計
要支援1	0人	0人	0人	0人	0人	0人	0人	0人	0人	0人	0人	0人	0人
要支援2	0人	0人	0人	1人	0人	0人	0人	0人	0人	0人	0人	0人	1人
要介護1	5人	5人	4人	4人	3人	4人	4人	5人	5人	4人	2人	4人	49人
要介護2	3人	4人	3人	4人	5人	5人	7人	6人	5人	5人	3人	5人	55人
要介護3	12人	10人	11人	11人	10人	10人	11人	10人	13人	10人	10人	11人	129人
要介護4	7人	8人	8人	8人	7人	7人	7人	7人	7人	9人	9人	10人	94人
要介護5	2人	2人	2人	2人	2人	3人	3人	3人	3人	3人	2人	3人	30人
合計	29人	29人	28人	30人	27人	29人	32人	31人	33人	31人	26人	33人	358人

令和3年度 実績報告 介護老人福祉施設 久万の里新館

令和3年度の取り組み及び成果

- 介護看護の連携を密にし、日々の健康管理に努めます。また、感染症等の予防及び感染拡大防止の為に適切な対応を図ります。

介護職と看護職の連携を図り、日々の健康管理に努めました。また、手洗い・手指消毒の徹底・マスク着用・1日2回の検温実施等、コロナウイルスを含む感染症対策を行いました。玄関ホールに面会スペースを設け、ご家族様と面会ができるようにしました。県外のご家族様とも面会できるようにオンライン面会の対応を行いました。

- 利用者一人ひとりの尊厳を保ち、ご家族様と協力しながら、個々の状況に応じたケアを提供することで、利用者の満足度の向上に努めます。

ご家族様からの差入や移動販売での嗜好品の購入などを支援し、食の楽しみを感じていただきました。ご利用者個人に沿った車椅子や居室など環境整備し、介護事故の軽減に努めました。また、面会を自粛されているご家族様も多く、利用者様の様子がわかるように、個別に写真等を送付するなど、状況報告を行いました。

- 地域行事への参加や地元の方と交流を通じ、利用者がこれまで生活してきた地域とのつながりを感じていただけるように支援します。

新型コロナウイルス感染拡大防止のため、1年を通して地域行事への参加や地域の方との交流が困難な状態でしたが、少人数で紅葉狩りや故郷訪問を実施するなど外出支援を行い、気分転換を図りました。

- 多職種間において迅速な情報共有を行い、専門性のある介護を提供します。また、職員研修を通じて、介護サービスの質の向上に努めます。

ケース記録に関して勉強会を実施し、多職種間においての情報共有に努めました。また、より質の高い介護の提供の為に、ノーリフティングケア等の施設外研修や施設内研修等にオンラインで参加し、知識・技術の向上に努めました。

- 福祉用具・介護機器を活用し、利用者職員双方の負担軽減を図り、安心安楽な介護に努めます。

抱えての移乗は不安を感じる為、走行式リフトや移乗用ボード等福祉用具や介護機器を活用し、利用者職員双方の負担軽減を図りました。

令和3年度 介護老人福祉施設久万の里新館 利用実績

1. 人員配置状況 (令和4年3月31日現在)

勤務形態 職種	常勤(人)		非常勤(人)	
	専従	兼務	専従	兼務
管理者		1		
医師			4	
生活相談員		1		
看護職員	2	1		
介護職員	25		3	
栄養士		1		
介護支援専門員		1		
機能訓練指導員		1		
調理員	委託			
事務職員	3			

2. 入居者の状況 (令和4年3月31日現在)

	自立・要支援 (H17.31まで)	要介護1	要介護2	要介護3	要介護4	要介護5	更新中等	合計
	男	0人	0人	0人	3人	6人	5人	0人
女	0人	0人	1人	12人	11人	12人	0人	36人
計	0人	0人	1人	15人	17人	17人	0人	50人

計の下段()内には、旧措置入居者数を再掲。
 「自立・要支援」及び「更新中等」は、平均要介護度の算定対象から除外。

平均要介護度	4
--------	---

3. 年齢別入居者数 (令和4年3月31日現在)

65歳未満	65歳以上 70歳未満	70歳以上 80歳未満	80歳以上 90歳未満	90歳以上	平均年齢
0人	1人	7人	19人	23人	87.9歳

4. 認知度別入居者数 (令和4年3月31日現在)

自立	I	II	III	IV	M	平均認知度
2人	6人	13人	20人	6人	3人	2.6

認知症高齢者の自立度判定基準による。平均認知度は「認知症なし」は0、「M」は5として計算。

5. 平均入居者数

	R3年4月	R3年5月	R3年6月	R3年7月	R3年8月	R3年9月
延入居者数	1,385人	1,434人	1,401人	1,483人	1,471人	1,437人
日数	30日	31日	30日	31日	31日	30日
入居平均値	46.2人	46.3人	46.7人	47.8人	47.5人	47.9人
前年度入居平均値	46.0人	48.0人	47.3人	48.0人	46.6人	45.4人
	R3年10月	R3年11月	R3年12月	R4年1月	R4年2月	R4年3月
延入居者数	1,514人	1,448人	1,493人	1,494人	1,319人	1,420人
日数	31日	30日	31日	31日	28日	31日
入居平均値	48.8人	48.3人	48.2人	48.2人	47.1人	45.8人
前年度入居平均値	47.4人	45.7人	45.2人	45.2人	45.8人	46.9人

R3年度の入居者の平均値	47.4人
R2年度の入居者の平均値	46.5人

特例利用者も含める。

各月の延べ入居者数は、各月の入居者の入居日数の合計(平均値の算出に当たっては入居日は含み、退居日は含まない)。

入院又は外泊中の者は除く。入院又は外泊の初日及び末日は含む。

各月の入居者の平均値は、延べ入居者数をその月の日数で除して得た数(小数第2位切り上げ)。

前年度の入居者の平均値は、前年度の延べ入居者数の合計を前年度の日数で除して得た数(")。

令和3年度 介護老人福祉施設久万の里新館 利用実績

6. 特養入居待機者の状況 (令和4年3月31日現在)

	家庭で		老健で	医療機関で	その他の施設で	計
		うち短期入所で				
現在	12人	3人	5人	2人	2人	21人

入居申込みを受け、入居中込受付簿に記載されている待機者について、その人数を待機場所別に記入。

医療機関の欄には、医療保険適用病床と、介護保険適用病床（介護療養型医療施設）の合計を記入（以下同じ）。

7. 入居前の経路 (令和4年3月31日現在)

	家庭で		老健で	医療機関で	その他の施設で	計
		うち短期入所で				
前年度	5人	3人	0人	7人	2人	14人
今年度	4人	2人	0人	6人	4人	14人

短期入所の欄には、短期入所を継続して利用しながら入居待機後に入居した者の数を記入（以下同じ）。

8. 福祉の措置・特例利用による入居者数 (実人数)

	福祉の措置	特例利用	特例利用の理由
前年度	0人	0人	<input type="checkbox"/> 1 <input type="checkbox"/> 2 <input type="checkbox"/> 3 <input type="checkbox"/> 他（ ）
今年度	0人	0人	<input type="checkbox"/> 1 <input type="checkbox"/> 2 <input type="checkbox"/> 3 <input type="checkbox"/> 他（ ）

福祉の措置とは、老人福祉の観点から放置できないような場合に行われた市町村の措置を指す。

(1:介護者長期療養のため介護者不在、2:一人暮らしで症状急速悪化、3:入院中の一人暮らしで退院切迫)

9. 平均入院者数

各月の平均入院者数	R3年4月	R3年5月	R3年6月	R3年7月	R3年8月	R3年9月
		4.9人	3.3人	2.3人	1.7人	2.0人
各月の入院者の延べ入院日数を当該月の日数で除して得た数(少数第2位切上げ)	R3年10月	R3年11月	R3年12月	R4年1月	R4年2月	R4年3月
	0.8人	2.1人	2.1人	1.6人	3.0人	3.7人

10. 退居後の経路 ※短期入所を除く

	家庭へ	老健へ	医療機関へ	その他施設へ	死亡	計
前年度	0人	0人	8人	0人	6人	14人
今年度(末日まで)	0人	0人	10人	1人	3人	14人

11. 入院による退居の状況

	入院後に再入居した者の人数	入院後に退居した者の数	入院から退居までの平均日数
前年度	1人	8人	29日
今年度(末日まで)	0人	10人	51日

「入院から退居までの平均日数」は、入院日後退居に至るまでの日数の合計を、入院後退居した者の人数で除して得た数。

(少数以下切上げ)

令和3年度 介護老人福祉施設久万の里新館 利用実績

12. 入院状況

科 別		4月	5月	6月	7月	8月	9月	10月	11月	12月	1月	2月	3月	計	月平均
		内科系疾患	実人数	5人	4人	3人	2人	4人	2人	2人	3人	4人	4人	3人	6人
	延人数	139人	97人	62人	41人	54人	56人	12人	53人	54人	47人	81人	69人	765人	63.8人
(整形) 外科系疾患	実人数													0人	0.0人
	延人数													0人	0.0人
その他疾患	実人数													0人	0.0人
	延人数													0人	0.0人
合 計	実人数	5人	4人	3人	2人	4人	2人	2人	3人	4人	4人	3人	6人	42人	3.5人
	延人数	139人	97人	62人	41人	54人	56人	12人	53人	54人	47人	81人	69人	765人	63.8人

13. 健康診断など

(1) 入居者健康管理等

- ・ 血圧測定:週2回 体温測定:コロナ感染予防の為毎日2検実施。
- ・ 定期健康診断:R3.8.30・順風会健診センター(巡回)にて実施(年に1回)。
- ・ 入所時健診:医師の指示に従い検査を実施(採血・胸部レントゲン・心電図等)。
- ・ 協力医療機関連携による医療体制:週に2回の往診(火・金)・必要時外来受診。

(2) 職員健康診断

- ・ R3.8.30 順風会健診センターにて健康診断を施設内で実施。
- ・ R4.3.30 順風会健診センターにて夜勤者の健康診断を施設内で実施。
- ・ インフルエンザ予防接種:R3年11月1・15日に実施(美川クリニック実施。訪問にて全館97名)

(3) 感染症対策

- ・ インフルエンザ予防接種:令和3年11月19日に実施利用者50名(町立病院施設訪問にて)
- ・ インフルエンザや新型コロナ感染拡大時には感染経路を遮断する為面会制限や面会中止を実施。
- ・ コロナワクチン予防接種1回目:令和3年5月12日～5月18日に実施(利用者96名、職員86名、計182名)
- ・ 2回目:令和3年6月2日～6月18日に実施(利用者91名、職員86名、計177名)
- ・ 3回目:令和4年2月1日～2月15日に実施(利用者92名、職員88名、計180名)
- ・ 感染症予防対策委員会を定期開催(必要に応じて臨時開催)
- ・ 感染対策マニュアルの実施:伝播経路を遮断する為に手洗い・消毒・マスク着用の徹底。
- ・ 施設内換気のアナウンスを土日以外毎日行っている。(消毒・窓開け換気を実施)
- ・ 手洗いチェッカー:年に3回実施。
- ・ 令和4年2月19日厨房よりノロウイルスG1が発生:感染症予防対策実施。(PPE着脱練習・嘔吐物処理方法)

(4) 委員会

- ・ 感染対策委員会:(新型コロナ感染予防対策委員会)
- ・ 医療行為安全対策委員会:特定医療行為実技指導研修(口腔内吸引と経管栄養)
- ・ 褥瘡委員会:処置・褥瘡フローシート記載
- ・ 看取り委員会:看取り1名
- ・ *各委員会:年に4回開催。勉強会開催。

令和3年度 介護老人福祉施設久万の里新館 利用実績

14. 入居者の診療状況

		4月	5月	6月	7月	8月	9月	10月	11月	12月	1月	2月	3月	計	月平均	
施設内診療	松木Dr	実人数	26人	26人	30人	30人	29人	28人	23人	26人	29人	24人	21人	27人	319人	26.6人
		延人数	37人	38人	55人	48人	49人	47人	39人	32人	42人	32人	27人	33人	479人	39.9人
	村上Dr	実人数	16人	9人	8人	27人	27人	11人	22人	28人	21人	28人	15人	18人	230人	19.2人
		延人数	25人	13人	11人	33人	33人	13人	27人	33人	41人	37人	23人	26人	315人	26.3人
	豊田Dr	実人数	1人	1人	1人	1人	1人	1人	1人	1人	1人	1人	1人	1人	12人	1.0人
		延人数	2人	2人	2人	2人	2人	3人	2人	2人	1人	2人	2人	2人	24人	2.0人
		実人数													0人	0.0人
		延人数													0人	0.0人
	精神科 土居 Dr	実人数	12人	12人	12人	11人	11人	13人	14人	13人	15人	15人	15人	16人	159人	13.3人
		延人数	24人	24人	22人	22人	22人	26人	27人	26人	15人	30人	30人	31人	299人	24.9人
内科	実人数	8人	7人	9人	6人	11人	9人	12人	11人	10人	9人	10人	11人	113人	9.4人	
	延人数	10人	9人	12人	9人	15人	9人	17人	19人	17人	24人	13人	18人	172人	14.3人	
耳鼻科	実人数													0人	0.0人	
	延人数													0人	0.0人	
整形外科	実人数													0人	0.0人	
	延人数													0人	0.0人	
眼科	実人数		1人	1人		1人		2人	2人					7人	0.6人	
	延人数		1人	1人		1人		2人	2人					7人	0.6人	
県病院	実人数						1人						1人	2人	0.2人	
	延人数						1人						1人	2人	0.2人	
外科	実人数				1人	4人	3人							8人	0.7人	
	延人数				1人	4人	4人							9人	0.8人	
皮膚科	実人数							1人	1人			1人	1人	4人	0.3人	
	延人数							1人	1人			1人	1人	7人	0.6人	
歯科 (往診)	実人数	1人	4人	12人	18人	13人	7人	4人	4人	2人	13人	10人	22人	110人	9.2人	
	延人数	1人	6人	14人	18人	17人	12人	8人	6人	3人	15人	10人	29人	139人	11.6人	
市民病院	実人数						1人							1人	0.1人	
	延人数						1人							1人	0.1人	
検査物 提出	実人数													0人	0.0人	
	延人数													0人	0.0人	
がんセン ター	実人数												1人	1人	0.1人	
	延人数												1人	1人	0.1人	

15. 入居者の褥瘡を有する者の状況 (令和4年3月31日現在)

入居前から	0名	入居後発症	1名
-------	----	-------	----

年齢	入居年月日	発症年月日	発症の場所
95歳	R2年12月28日	R3年8月14日	右下腿
95歳	R3年12月28日	R3年8月28日	左下腿

令和3年度 行事食

行事食	実施日	献立名
お花見	4月6日	のり巻き、筑前煮風、湯豆腐、赤だし、フルーツ
お楽しみ食	4月12日	桜寿司、鮭のバター醤油焼き、鶏天、肉団子の甘辛煮、芋饅頭のおんかけ きゅうりとシラスの酢の物、和そばのすまし汁、パパロアフルーツよせ
お楽しみ食	4月23日	高菜ご飯、鶏のネギ塩だれ焼き、魚の揚げ煮、えびマヨ、中華奴、 菜種和え、みそ汁、パパロア
おついたち	5月3日	赤飯、天ぷら盛り合わせ、しらあえ、みそ汁、フルーツ
子供の日	5月5日	のり巻き、炒り鶏、冷や奴、赤だし、フルーツ
お楽しみ食	5月11日	梅しご飯、棒棒鶏、フライ、牛肉と南瓜のバター醤油炒め 中華なます、みそ汁、プリン
お楽しみ食	5月20日	ゆかりとちりめんの混ぜご飯、メンチカツ、魚の揚げ浸し 南瓜の煮物、キャベツのカプスター、みそ汁、パパロア
おついたち	6月1日	赤飯、天ぷら盛り合わせ、焼きなす、すまし汁、フルーツ
お楽しみ食	6月7日	カレーピラフ、かにのふくさ焼き、カニクリームコロッケトマトソース ナムル、南瓜の煮物、ピリ辛春雨スープ、ぶどうゼリー
お楽しみ食	6月23日	チキンライス、チキンチーズフライ、煮込みハンバーグ、鶏となすの さっぱり煮、里芋の梅ごま和え、アボガドサラダ、コーンスープ、ゼリー
おついたち	7月1日	田舎寿司、天ぷら盛り合わせ、おかか和え、みそ汁、フルーツ
お楽しみ食	7月6日	炊き込みご飯、豚の角煮、白身魚フライ、なすの揚げ煮、 中華なます、みそ汁、パパロア
お楽しみ食	7月23日	里芋ご飯、鶏天、魚の揚げ浸し、なすの味噌炒め かぼちゃサラダ、和そばのすまし汁、ミルクプリン
土用丑の日	7月28日	うな丼、中華風酢の物、和そばのすまし汁、ヨーグルト
おついたち	8月2日	赤飯、天ぷら盛り合わせ、さつま芋とりんごのデリ風サラダ、 すまし汁、フルーツ

令和3年度 行事食

行事食	実施日	献立名
お楽しみ食	8月18日	高菜ご飯、チキン南蛮、魚のネギ味噌焼き、冷や奴、エビのごま酢和え、すまし汁、プリン
お楽しみ食	8月27日	ゆかりとちりめんの混ぜご飯、クリームコロッケトマトソース、さんまの揚げ煮、彩り野菜のマリネ、茶碗蒸し、みそ汁、杏仁豆腐フルーツよせ
おついたち	9月1日	赤飯、天ぷら盛り合わせ、ほうれん草の辛子和え、みそ汁 フルーツ
お楽しみ食	9月14日	中華風あんかけご飯、白身魚のフライ、豚の角煮、キャベツのカブスター、里芋の大豆クリーム煮、みそ汁、ブドウゼリー
祝膳	9月20日	栗入り田舎寿司、天ぷら盛り合わせ、鶏の大葉にんにく醤油焼き、炊き合わせ、きゅうりとみょうがの酢の物、うぐいす煮豆、厚焼き玉子、フルーツ、紅白饅頭、キャベツたつぷりスープ
お楽しみ食	9月30日	高菜ご飯、魚の味噌焼き、芋炊き、大根のゆず和え、なすの揚げだし、にんじんしりしり、抹茶水ようかん
おついたち	10月1日	のり巻き、天ぷら盛り合わせ、金平ごぼう、赤だし、フルーツ
お楽しみ食	10月11日	いもご飯、鶏肉から揚げ、魚の味噌煮、湯豆腐、青菜と昆布のお浸し、茶碗蒸し、抹茶水ようかん
お楽しみ食	10月27日	炊き込みご飯、魚の竜田揚げ、鶏のネギ塩だれ焼き、キャベツのカブスター豆腐の田楽、かきたま汁、水ようかん
おついたち	11月1日	赤飯、天ぷら盛り合わせ、白菜の和え物、すまし汁、フルーツ
お祭り	11月2日	のり巻き、いなり寿司、さつまいも饅頭あんかけ、青菜と昆布のおひたし、赤だし、フルーツ
お楽しみ食	11月9日	梅しそご飯、えびフライ、鶏のマーマレード煮、しらあえ じゃがいものベーコン炒め、みそ汁、ババロア
お楽しみ食	11月25日	中華風おこわ、豚の角煮、えびチリ、柿なます、南瓜の煮物 すまし汁、抹茶水ようかん
おついたち	12月1日	赤飯、天ぷら盛り合わせ、もやしの酢の物、みそ汁、フルーツ

令和3年度 栄養給与平均

項目・単位 月	熱量 Kcal	蛋白質 g	脂質 g	カルシウム mg	鉄 mg	ビタミンB1 mg	ビタミンB2 mg	ビタミンC mg	塩分 g
1人1日当り 平均	1,534	55.7	40	506	6.7	0.68	0.91	84	9
目標量	1500	55	45	600	6	1	1.1	80	7.5
許容上限 摂取量					50				

※ 脂肪エネルギー 20~25%

推定エネルギー必要量及び蛋白質推奨量 (令和4年3月31日現在) 在籍者 102人

年 齢	男性					女性				
	人数	エネルギー kcal	小計 kcal	蛋白質 g	小計 g	人数	エネルギー kcal	小計 kcal	蛋白質 g	小計 g
50 ~ 69	1人	2,050	2,050	60	60			0		0
70 ~	24人	1,800	43,200	60	1,440	71人	1,400	99,400	50	3,550
小 計	23		45,250		1,500	79人		99,400		3,550
人数合計	96人	必要量・推奨量 合 計		エネルギー			蛋白質			
					144,650			5,050		
		平均栄養推奨量			1,507			52.6		

食事の提供状況 (令和4年3月31日現在)

普 通	29人
柔らか食	30人
ミキサ-	37人
経管(胃ろう)	0人
入 院 中	6人

令和3年度 実績報告

居宅介護支援事業所久万の里

1. 年間活動結果

①居宅の相談援助業務としては、相談事例に対しては真摯に対応し、必要な生活支援を適切に行うことができていたと思います。また、日頃より町内の病院関係及び在宅サービス事業所との連携を取り、利用者の情報を共有しながらの支援を行うことができました。また、困難事例等については事業所間で情報を共有し、支援内容・対応等の相談を円滑に行うことができたと思います。

②新型コロナウイルス感染症対策として、常にマスク(不織布)の着用と手指の消毒を徹底し感染予防に努めました。また、県外在住の家族の帰省情報等があれば早期に把握し、各サービス事業所への連絡、調整を行っています。福祉の仕事に携わる職員として日頃より節度のある行動を心がけるよう啓発活動を行いました。

③久万高原町介護支援専門員会による事例検討会への参加、他法人(久万高原町社協)との事例検討会の共同開催等を通じて他の介護支援専門員のケアマネジメント手法を学び、町内の介護支援専門員間で切磋琢磨し、お互いのケアマネジメント技術の向上に繋がりました。

2. 自己研鑽

①介護支援専門員としての技術の習得を意識し、久万高原町地域包括支援センター主催の研修会への参加や他の介護支援専門員との意見交換を通じて、自分にはない考え方やケアマネジメントへの取り組み、相談援助技術の向上に繋がることができたと思います。

②昨年同様新型コロナウイルス感染拡大を受けて、感染症に対する知識の習得や予防策、高齢者に与える影響等を学ぶことができたと思います。直接感染しなくても、活動自粛によるフレイル症状等、高齢者に与える身体的、精神的障害が大きいことを痛感した1年でした。今後も感染予防に徹底的に努めます。

3. 業務の見直し強化

①加算の算定要件やモニタリングの記録、居宅支援事業所の業務として行わなければならないことを見直し、質の高いケアマネジメント業務を行ないます。

②地域包括支援センター及び社協在宅介護支援センターとの信頼関係を維持し、町内の相談事例の対応(特に困難事例)に積極的に関わります。

令和3年度 居宅介護支援事業所久万の里 利用実績

1. 人員の配置状況 (令和4年3月31日現在)

			専従(人)	兼務(人)
常		勤	4	0
非	常	勤	0	0

2. 介護度別利用状況

	4月	5月	6月	7月	8月	9月	10月	11月	12月	1月	2月	3月	合計
要支援	49人	48人	49人	50人	48人	50人	51人	49人	52人	46人	45人	45人	582人
要介護1	37人	37人	36人	36人	36人	34人	33人	34人	33人	32人	30人	31人	409人
要介護2	47人	47人	46人	47人	46人	50人	49人	46人	48人	47人	48人	46人	567人
要介護3	19人	16人	17人	19人	18人	18人	19人	18人	18人	18人	19人	18人	217人
要介護4	15人	16人	16人	16人	13人	13人	13人	14人	16人	15人	16人	16人	179人
要介護5	4人	4人	3人	3人	2人	2人	3人	3人	3人	4人	2人	4人	37人
合計	171人	168人	167人	171人	163人	167人	168人	164人	170人	162人	160人	160人	1,991人

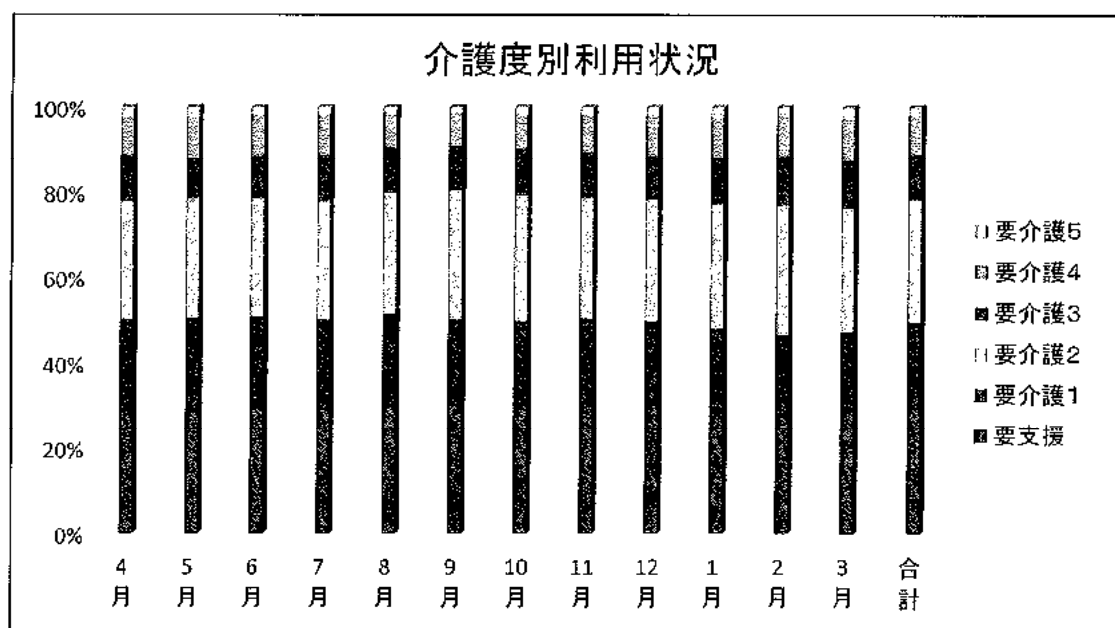

3. 要介護認定調査実績表

市町村名	4月	5月	6月	7月	8月	9月	10月	11月	12月	1月	2月	3月	合計
久万高原町	3人	1人	7人	1人	2人	5人	5人	4人	2人	4人	4人	6人	44人
													0人
													0人
													0人
													0人
													0人
累 計	3人	3人	7人	1人	2人	5人	5人	4人	2人	4人	4人	6人	44人

令和3年度 実績報告

デイサービスセンター久万の里

1. デイサービスとしての取り組み

○4月にデイサービスでコロナ陽性者が3名出たことにより、半月の間デイサービスの営業を中止しました。初めての事で困惑することもありましたが、各部署と連携しながら対応することができました。

○新型コロナウイルス感染防止の為、行事にも制限があったり施設内の交流も困難な状況でしたが、感染防止対策を考えながらデイサービスでできるレクリエーションや行事を職員とアイデアを出し合って、利用者が日々楽しめることを提供することができました。

○送迎も安全運転に努め、感染対策(乗車前の検温・手指消毒・マスクの着用)もしっかり行いながら、利用者の方に安心して乗車していただけるように努めました。

○職員間、家族、ケアマネとの「報告、連絡、相談」をしっかり行うことで、利用者の状態の変化に迅速に対応することができました。

2. 職員のスキルアップ

○毎日のミーティングで利用者の情報の共有を職員間でしっかり行うことで、統一した細やかなサービスを提供できるようにしました。

○施設内研修やオンライン研修への参加、月に1度のミーティングでの各職種による勉強会を行うことで、職員のレベルアップに取り組むことができました。

3. デイサービス理念

○感染対策をしっかり行いながら、利用者が安心して過ごせ、楽しみながら身体を動かすことで身体機能を維持することができるように支援します。

○家族、ケアマネ、職員間で連携しながら、住み慣れた自宅で生活が続けられるよう、個々のニーズに合ったサービスが提供できるように努めます。

○接遇マナーを守って、いつも笑顔で利用者と接することで信頼関係を築き、ケアがスムーズに行えるように努めます。

令和3年度 デイサービスセンター久万の里 利用実績

1. 人員の配置状況 (令和4年3月31日現在)

	生活相談員	看護職員	介護職員	機能訓練指導員
常勤(人)	2	1	6	1(1)
非常勤(人)		1	1	

※看護職員が機能訓練指導員を兼ねる場合は、()で記載。

営業日	日曜日及び12/31～1/3を除き営業
サービス提供時間 (送迎時間を除く)	09:15 ~ 16:30

2. 月別利用状況

	4月	5月	6月	7月	8月	9月	10月	11月	12月	1月	2月	3月	合計
開所実日数	12日	26日	26日	27日	26日	26日	26日	26日	26日	24日	24日	27日	296日
実人数(総合)	16人	15人	17人	16人	15人	15人	15人	16人	16人	14人	12人	12人	179人
実人数(介護)	69人	61人	58人	58人	59人	62人	61人	61人	60人	64人	64人	67人	744人
延人数(総合)	54人	101人	118人	119人	111人	108人	103人	101人	109人	80人	64人	78人	1,146人
延人数(介護)	272人	509人	480人	514人	490人	483人	467人	470人	464人	433人	415人	519人	5,516人
平均利用回数/人	3.8回	8.0回	8.0回	8.6回	8.1回	7.7回	7.5回	7.4回	7.5回	6.6回	6.3回	7.6回	7.3回
平均利用回数/日	27.2人	23.5人	23.0人	23.4人	23.1人	22.7人	21.9人	22.0人	22.0人	21.4人	20.0人	22.1人	22.7人

3. 介護度別利用状況

	4月	5月	6月	7月	8月	9月	10月	11月	12月	1月	2月	3月	合計
総合事業	16人	15人	17人	16人	15人	15人	15人	16人	16人	14人	12人	12人	179人
要介護1	17人	17人	17人	18人	20人	22人	19人	21人	22人	21人	20人	19人	233人
要介護2	28人	23人	22人	21人	20人	21人	23人	22人	20人	24人	26人	28人	278人
要介護3	12人	10人	10人	10人	13人	12人	12人	10人	10人	10人	10人	12人	131人
要介護4	10人	9人	8人	8人	5人	5人	5人	6人	6人	7人	7人	6人	82人
要介護5	2人	2人	1人	1人	1人	2人	2人	2人	2人	2人	1人	2人	20人
合計	85人	76人	75人	74人	74人	77人	76人	77人	76人	78人	76人	79人	923人

令和3年度 「食」の自立支援(配食サービス)事業実績報告書

該 当 月	稼働日数			実利用者数			延利用者数			平均件数/日		
	令 和 2 年 度	令 和 3 年 度	前 年 度 比	令 和 2 年 度	令 和 3 年 度	前 年 度 比	令 和 2 年 度	令 和 3 年 度	前 年 度 比	令 和 2 年 度	令 和 3 年 度	前 年 度 比
4月	26	26	0	55	36	▲ 19	836	414	▲ 422	32.1	15.9	▲ 16.2
5月	26	26	0	54	33	▲ 21	820	511	▲ 309	31.5	19.6	▲ 11.9
6月	26	26	0	49	34	▲ 15	775	555	▲ 220	29.8	21.3	▲ 8.5
7月	27	27	0	52	32	▲ 20	779	549	▲ 230	28.8	20.3	▲ 8.5
8月	26	26	0	46	31	▲ 15	710	488	▲ 222	27.3	18.7	▲ 8.6
9月	26	26	0	50	29	▲ 21	707	467	▲ 240	27.1	17.9	▲ 9.2
10月	27	26	▲ 1	50	29	▲ 21	782	477	▲ 305	28.9	18.3	▲ 10.6
11月	25	26	1	47	29	▲ 18	729	471	▲ 258	29.1	18.1	▲ 11.0
12月	26	26	0	45	35	▲ 10	701	532	▲ 169	26.9	20.4	▲ 6.5
1月	24	24	0	42	33	▲ 9	580	507	▲ 73	24.1	21.1	▲ 3.0
2月	24	23	▲ 1	36	34	▲ 2	541	483	▲ 58	22.5	21.0	▲ 1.5
3月	27	27	0	37	34	▲ 3	557	555	▲ 2	20.6	20.5	▲ 0.1
合計	310	309	▲ 1	563	389	▲ 174	8,517	6,009	▲ 2,508	27.4	19.4	▲ 8.0

※ 日曜・祝祭日・年末年始(12/30～1/3)は、休業となっております。

令和3年度 職員(施設外)研修一覧表

No.	開催日	研修内容	職種						参加数
			介護主任	介護職	施設長	主任	主任	主任	
1	R3.6.4(金)	令和3年 介護福祉施設実習担当者会	介護主任	介護職					2人
2	R3.6.10(木)	いろいろな職種から学ぶ～あの時、何が起きたのか？今、行うべき対策コロナウイルスへの備えと対応～(オンライン)	施設長	専務主任	施設主任	介護主任	居宅管理	相談員	12人
3	R3.6.17(木)	安全運転管理者講習	専務主任						1人
4	R3.6.19(土)	介護福祉士養成実習施設実習指導者特別研修会 1日目	介護主任						2人
5	R3.6.20(日)	介護福祉士養成実習施設実習指導者特別研修会 2日目	介護主任						2人
6	R3.7.10(土)	介護福祉士養成実習施設実習指導者特別研修会 3日目	介護主任						2人
7	R3.7.11(日)	介護福祉士養成実習施設実習指導者特別研修会 4日目	介護主任						2人
8	R3.7.13(火)	介護支援専門員実践力向上研修「介護支援専門員に求められるコミュニケーションスキル」1日目	居宅管理	居宅ケアマネ					3人
9	R3.7.14(水)	介護支援専門員実践力向上研修「介護支援専門員に求められるコミュニケーションスキル」2日目	居宅管理	居宅ケアマネ					3人
10	R3.7.29(木)	新型コロナウイルス感染症防止対策を正しく行う為に～感染症防止対策マニュアルとゾーニング中心に～	看護副主任						1人
11	R3.8.23(月)	令和3年度 防災に関する研修会(オンライン)	施設長	居宅管理	デイ所長	相談員			4人
12	R3.8.25(水)	令和3年度デイサービスセンター職員研修会(オンライン)	デイ相談員						1人
13	R3.8.25(水)	防火管理者講習 1日目	相談員						1人
14	R3.8.26(木)	防火管理者講習 2日目	相談員						1人
15	R3.9.2～7	第16回愛媛県老人福祉施設大会 実践発表(オンライン)	介護主任	介護職					6人
16	R3.9.10(金)	介護保険施設で働く管理栄養士・栄養士の為の研修会(オンライン)1日目	管理栄養士						1人
17	R3.9.25(土)	令和3年度 生活・介護支援サポーター養成講座「がんと共に生き、認知症と共に生きる」1日目	居宅管理	居宅ケアマネ					4人
18	R3.9.28(火)	介護支援専門員実践力向上研修 3日目	居宅管理	居宅ケアマネ					3人
19	R3.9.29(水)	介護支援専門員実践力向上研修 4日目	居宅管理	居宅ケアマネ					3人
20	R3.10.12(火)	第2回 経営青年会研修会(オンライン)	施設長	相談員					2人
21	R3.10.13(水)	介護保険施設で働く管理栄養士・栄養士の為の研修会(オンライン)2日目	管理栄養士						1人
22	R3.11.6(土)	令和3年度 生活・介護支援サポーター養成講座 2日目	居宅管理	居宅ケアマネ					4人
23	R3.11.10(水)	地域権利擁護センター研修(オンライン)	相談員						3人
24	R3.11.19(金)	令和3年度 久万高原町消費者安全確保地域協議会研修会	居宅管理	居宅ケアマネ					2人
25	R3.11.27(土)	令和3年度 第1回介護支援専門員スキルアップ研修 1日目	居宅管理	居宅ケアマネ					3人
26	R3.11.28(日)	令和3年度 第1回介護支援専門員スキルアップ研修 2日目	居宅管理	居宅ケアマネ					3人
27	R3.12.4(土)	在宅医療介護推進事業 松本毅先生講演会	施設長	居宅管理	介護職				3人
28	R3.12.7(火)	介護支援専門員実践力向上研修 5日目	居宅管理	居宅ケアマネ					3人
29	R3.12.8(水)	介護支援専門員実践力向上研修 6日目	居宅管理	居宅ケアマネ					3人
30	R3.12.11(土)	令和3年度 生活・介護支援サポーター養成講座 3日目	居宅管理	居宅ケアマネ					3人
31	R3.12.13(月)	基本的な感染対策～感染性胃腸炎対策・インフルエンザウイルス感染症対策～(オンライン)	看護主任	看護副主任					2人
32	R3.12.17(金)	令和3年度 権利擁護研修会	居宅管理	居宅ケアマネ					2人
33	R3.12.23(木)	令和3年度 防災に関する研究・研修会	相談員						1人
34	R4.1.12(水)	介護支援専門員実践力向上研修 7日目	居宅管理	居宅ケアマネ					3人
35	R4.1.13(木)	介護支援専門員実践力向上研修 8日目	居宅管理	居宅ケアマネ					3人
36	R4.1.22(土)	第3回 医療的ケア教員講習会	看護師						1人
37	R4.1.28(金)	第1回 福祉用具・住宅改修テーマ別講習会 ノーリフトینگケア研修 管理職編(オンライン)	介護主任	介護職					2人
38	R4.1.29(土)	令和3年度 生活・介護支援サポーター養成講座 4日目	居宅管理	居宅ケアマネ					3人
39	R4.2.8(火)	床ずれ予防のスキンケア～私たちに出来ること～(オンライン)	看護師						2人
40	R4.2.9(水)	明日から実践！ポジショニング～7つの基本ポイントと小さな体位交換を実践～(オンライン)	看護主任	看護師					3人
41	R4.2.11(金)	介護サービス相談員研修事業 医療・介護現場でのサービスマナー、在宅医療・介護連携推進事業 菊池雅洋先生講演会	居宅ケアマネ	相談員					2人
42	R4.3.10(木)	令和3年度 デイサービスセンター戦略会議(オンライン)	デイ所長	デイ相談員					2人
43	R4.3.11(金)	愛媛県老人福祉協議会 令和3年度「介護施設における看取りケア」(オンライン)	看護副主任	看護師					2人
参加延べ人数合計									112人

令和3年度 久万の里施設内研修会

開催数	開催日	研修内容	参加数	講師(依頼先及び氏名)
1	R3.4.5~R3.5.14	新人研修	5名	介護主任、看護師
2	R3.5.25/5.27	接遇研修	38名	お茶の水ケアサービス学院 ネット配信
3	R3.6.24/6.28	介護従事者の気づきの力を高める研修会	42名	お茶の水ケアサービス学院 ネット配信
4	R3.7.22/7.26	感染症研修①	32名	お茶の水ケアサービス学院 ネット配信
5	R3.8.3(火)	介護ロボット研修会	7名	曾我商会 光宗博隆氏
6	R3.8.3(火)	施設における介護ロボット・ICT導入事例	8名	全国老施協 ネット配信
7	R3.8.23/8.26	褥瘡研修	40名	お茶の水ケアサービス学院 ネット配信
8	R3.9.23/9.27	事故防止研修①	34名	お茶の水ケアサービス学院 ネット配信
9	R3.10.25/10.28	身体拘束・虐待防止研修①	38名	お茶の水ケアサービス学院 ネット配信
10	R3.10.27(水)	記録を充実させるための記録の基本	7名	お茶の水ケアサービス学院 ネット配信
11	R3.11./25/11.29	感染症研修②	44名	お茶の水ケアサービス学院 ネット配信
12	R3.12.23/12.27	ターミナルケア研修	30名	お茶の水ケアサービス学院 ネット配信
13	R4.3.17/3.21	認知症研修	44名	お茶の水ケアサービス学院 ネット配信
14	R4.3.17/3.21	事故防止研修②	44名	お茶の水ケアサービス学院 ネット配信
15	R4.3.24/3.28	身体拘束・虐待防止研修②	33名	お茶の水ケアサービス学院 ネット配信
16				
17				
18				
19				
20				
21				
22				

年間延べ参加人数	446名
----------	------

令和3年度 久万の里 新人研修

開催数	開催日	研修内容	講師(依頼先及び職種)
1	R3.4.6(火)	移乗介助「立ち上がりと着座の基本動作」 スライディングボードの使い方	研修担当
2	R3.4.7(水)	ベッド上でのポジショニング	研修担当
3	R3.4.8(木)	健康管理「体温測定～耳垢とり方」	看護師
4	R3.4.9(金)	床走行式リフトを使用した移乗と良くない吊り具装着について	研修担当
5	R3.4.12(月)	車椅子の種類 車椅子の使用方法和杖方向について	研修担当
6	R3.4.13(火)	オムツ関係について	介護主任
7	R3.4.14(水)	感染症対策、服薬、緊急時対応について	看護師
8	R3.4.15(木)	接遇 摂食、嚥下について	研修担当
9	R3.4.16(金)	パソコン入力の仕方、実習	介護主任
10	R3.4.19(月)	移乗介助「立ち上がりと着座の基本動作」 スライディングボードの使い方	研修担当
11	R3.4.20(火)	床走行式リフトを使用した移乗と良くない吊り具装着について	研修担当
12	R3.4.21(水)	健康管理「体温測定～耳垢とり方」	看護師
13	R3.4.22(木)	ベッド上でのポジショニング	研修担当
14	R3.4.23(金)	オムツ関係について	介護主任
15	R3.4.26(月)	車椅子の種類 車椅子の使用方法和杖方向について	研修担当
16	R3.4.27(火)	オムツ関係について	介護主任
17	R3.4.28(水)	感染症対策、服薬、緊急時対応について	看護師
18	R3.4.29(木)	接遇 摂食、嚥下について	研修担当
19	R3.4.30(金)	パソコン入力の仕方、実習	介護主任
20	R3.5.3(月)	オムツ関係について	介護主任
21	R3.5.4(火)	移乗介助について	介護主任
22	R3.5.5～5.14	各ユニット見学、業務～反省会	研修担当

令和3年度 実績報告
介護老人福祉施設 重信
短期入所生活介護事業所 重信

令和3年度の取組み及び成果

○環境整備について

介護助手を雇用し、居室の掃除回数を増やしております。

ベッドメイキングや廊下の掃除等に専門のパート職員を配置し、利用者様にも気持ちの良い環境で過ごして頂いております。

カラオケ機材を導入し、土日にはカラオケや音楽鑑賞を行うことで利用者様に楽しみやメリハリのある一日を過ごしていただきました。

○感染症対策について

昨年に引き続き、3名の介護助手を中心に手すりやドアノブ等の消毒を実施しております。

病院受診後にはご利用様を一時的に隔離し、体調の確認をさせていただきました。

ご家族との面会も、状況に応じてオンライン面会、アクリル板越しの面会、窓越しの面会と柔軟に対応しております。

3/1に1名の新型コロナ陽性者を確認しましたが、保健所指示のもとゾーニング、動線分離、医療廃棄物としての取り扱いを徹底し、感染の拡大もなく収束することができました。

特養の新規入所においても、すべての方を対象とした病院でのPCR検査を実施の上、陰性確認後に入所していただくようにしました。

○地域交流について

コロナウイルス対策のため、地域との交流や介護体験などの受け入れは中止しました。河原医療福祉専門学校と聖カタリナ大学、松山大学薬学部の実習生は、感染症対策を行った上で受け入れております。

今年度は河原医療福祉専門学校から5名、聖カタリナ大学から1名の実習生の受け入れをしました。

近隣小学校との交流会も中止になりましたが、今後は感染状況を踏まえて適切に対応をしていきたい思います。

令和3年度 介護老人福祉施設重信 利用実績

1. 人員配置状況（令和4年3月31日現在） ※短期入所を含む

勤務形態	常勤(人)		非常勤(人)	
	専従	兼務	専従	兼務
管理者		1		
医師			4	
生活相談員	1	1		
看護職員	4			
介護職員	21		4	
栄養士		1		
介護支援専門員		1		
機能訓練指導員	1			
調理員	委託			
事務職員	4			

2. 入所者の状況（令和4年3月31日現在） ※短期入所を除く

	自立・要支援 (H17.3.31まで)	要介護1	要介護2	要介護3	要介護4	要介護5	更新中等	合計
男	0人	0人	0人	4人	4人	2人	0人	9人
女	0人	0人	1人	14人	12人	14人	0人	41人
計	0人	0人	1人	18人	16人	16人	0人	50人
平均要介護度							4.0	

計の下段()内には、旧措置入所者数を再掲。
「自立・要支援」及び「更新中等」は、平均要介護度の算定対象から除外。

3. 年齢別入所者数（令和4年3月31日現在） ※短期入所を除く

65歳未満	65歳以上 70歳未満	70歳以上 80歳未満	80歳以上 90歳未満	90歳以上	平均年齢
3人	1人	5人	21人	20人	86.2歳

4. 認知度別入所者数（令和4年3月31日現在） ※短期入所を除く

自立	I	II	III	IV	M	平均認知度
2人	2人	15人	21人	9人	1人	III

認知症老人の自立度判定基準による。平均認知度は「認知症なし」は0、「M」は5として計算。

5. 平均入所者数 ※短期入所を除く

	R3年4月	R3年5月	R3年6月	R3年7月	R3年8月	R3年9月
延入所者数	1,381人	1,377人	1,375人	1,426人	1,424人	1,385人
日数	30日	31日	30日	31日	31日	30日
各月の入所者の平均値	46.0人	44.5人	45.9人	46.0人	46.0人	46.2人
R2年度各月の入所者の平均値	47.9人	46.1人	47.9人	48.7人	48.3人	48.0人
	R3年10月	R3年11月	R3年12月	R4年1月	R4年2月	R4年3月
延入所者数	1,347人	1,347人	1,309人	1,371人	1,291人	1,426人
日数	31日	30日	31日	31日	28日	31日
各月の入所者の平均値	43.5人	44.9人	42.3人	44.3人	46.2人	46.0人
R2年度各月の入所者の平均値	47.8人	47.1人	46.6人	47.2人	49.2人	48.5人
R3年度の入所者の平均値						45.2人
R2年度の入所者の平均値						47.7人

特別利用者も含める。

各月の延べ入所者数は、各月の入所者の入所日数の合計。(平均値の算出に当たっては、入所日は含み、退所日は含まない。)

入院又は外泊中の者は除く。入院又は外泊の初日及び末日は含む。

各月の入所者の平均値は、延べ入所者数をその月の日数で除して得た数。(小数第2位切上げ)

前年度の入所者の平均値は、前年度の延べ入所者数の合計を前年度の日数で除して得た数。(")

令和3年度 介護老人福祉施設重信 利用実績

6. 特養入所待機者の状況（令和4年3月31日現在）

	家庭で		老健で	医療機関で	その他の施設で	計
		うち短期入所で				
現在	24人	8人	10人	10人	6人	50人

入所申込みを受け、入所申込受付簿に記載されている待機者について、その人数を待機場所別に記入。

医療機関の欄には、医療保険適用病床と、介護保険適用病床（介護療養型医療施設）の合計を記入。（以下同じ）

7. 入所前の経路（令和4年3月31日現在）

	家庭から		老健から	医療機関から	その他の施設から	計
		うち短期入所から				
前年度	6人	6人	0人	2人	1人	9人
今年度	17人	13人	5人	5人	0人	27人

短期入所の欄には、短期入所を連続して利用しながら入所待機後に入所した者の数を記入。（以下同じ）

8. 福祉の措置・特例利用による入所者数（実人数）

	福祉の措置	特例利用	特例利用の理由
前年度	0人	0人	<input type="checkbox"/> 1 <input type="checkbox"/> 2 <input type="checkbox"/> 3 <input type="checkbox"/> 他
今年度	0人	0人	<input type="checkbox"/> 1 <input type="checkbox"/> 2 <input type="checkbox"/> 3 <input type="checkbox"/> 他（ ）

福祉の措置とは、老人福祉の観点から放置できないような場合に行われた市町村の措置を指す。

（1：介護者長期療養のため介護者不在、2：一人暮らしで症状急速悪化、3：入院中の一人暮らしで退院切迫）

9. 平均入院者数

各月の平均入院者数	R3年4月	R3年5月	R3年6月	R3年7月	R3年8月	R3年9月
		3.8人	5.5人	4.0人	4.0人	3.8人
各月の入院者の延べ入院日数を当該月の日数で除して得た数（小数第2位切上げ）	R3年10月	R3年11月	R3年12月	R4年1月	R4年2月	R4年3月
	6.2人	5.0人	7.0人	4.6人	3.5人	3.5人

10. 退所後の経路 ※短期入所を除く。

	家庭へ	老健へ	医療機関へ	その他の施設へ	死亡	計
前年度	0人	0人	4人	3人	2人	9人
今年度（末日まで）	2人	1人	7人	6人	11人	27人

11. 入院による退所の状況

	入院後に再入所者した者の人数	入院後退所した者の人数	入院から退所までの平均日数
前年度	36人	8人	18日
今年度（末日まで）	45人	24人	23日

「入院から退所までの平均日数」は、入院日後退所に至るまでの日数の合計を、入院後退所した者の人数で除して得た数。

（小数以下切上げ）

令和3年度 介護老人福祉施設重信 利用実績

12.入院状況

科 別		4月	5月	6月	7月	8月	9月	10月	11月	12月	1月	2月	3月	計	月平均
内科系疾患	実人数	9人	10人	7人	7人	9人	8人	12人	11人	14人	9人	7人	7人	110人	9.2人
	延人数	9人	10人	7人	7人	10人	8人	13人	11人	17人	9人	8人	8人	117人	9.8人
(整形) 外科系疾患	実人数	0人	0人	0人	0人	0人	0人	1人	0人	0人	0人	0人	0人	1人	0.1人
	延人数	0人	0人	0人	0人	0人	0人	1人	0人	0人	0人	0人	0人	1人	0.1人
その他の疾患	実人数	0人	0人	0人	0人	0人	0人	0人	0人	0人	0人	0人	0人	0人	0.0人
	延人数	0人	0人	0人	0人	0人	0人	0人	0人	0人	0人	0人	0人	0人	0.0人
合計	実人数	9人	10人	7人	7人	9人	8人	13人	11人	14人	9人	7人	7人	111人	9.3人
	延人数	9人	10人	7人	7人	10人	10人	14人	11人	17人	9人	8人	8人	120人	10.0人

13.健康診断など

(1)入所者健康管理等

- ・令和3年8月25日入所者検診 45名実施(5名入院中)
- ・バイタル測定…全員月1回測定、ただし入浴前、発熱時、体調変化、重度利用者は適宜測定)
- ・体重測定…毎月全員測定し、ハイリスク者のみ月2回測定

(2)職員健康診断

- ・35歳以上…令和3年5月～8月中。一般検診・子宮がん検診 71名
- ・35歳未満、パート職員等…令和3年8月25日 31名
- ・夜勤者…令和3年2月22日 23名

(3)感染症対策

- ・インフルエンザ混合ワクチン予防接種…入所者：R3.11.16～26 合計50名実施
職員：R3.11.17～24日 合計99名実施
- ・コロナワクチン接種…1回目・2回目 (5/11～6/29) 利用者 合計44名 職員 合計 85名 計129名
- ・コロナワクチン接種…3回目(R4.2.9・2.16) 利用者45名 職員81名 計126名

(4)委員会

- ・褥瘡発生予防対策委員会 毎月開催
- ・感染対策委員会：4月(3回)5月～7月(各月2回)9月～令和3年3月(各月2回)
- ・栄養ケアカンファレンス 毎月開催
- ・事故防止検討委員会 毎月開催

令和3年度 介護老人福祉施設重信 利用実績

14.入所者の診療状況

			4月	5月	6月	7月	8月	9月	10月	11月	12月	1月	2月	3月	計	月平均	
施設内診療	内科	中川Dr	実人数	29人	27人	30人	28人	28人	29人	27人	30人	25人	31人	33人	33人	350人	29.2人
			延人数	55人	52人	56人	55人	55人	57人	55人	83人	48人	58人	65人	66人	705人	58.8人
		湯汲Dr	実人数	9人	7人	7人	7人	11人	10人	10人	9人	10人	6人	14人	8人	108人	9.0人
			延人数	9人	7人	7人	7人	11人	10人	10人	9人	10人	6人	14人	8人	108人	9.0人
		森本Dr 古田Dr	実人数	10人	10人	10人	14人	10人	8人	8人	10人	8人	8人	5人	6人	107人	8.9人
			延人数	10人	10人	10人	14人	10人	8人	8人	10人	8人	8人	5人	6人	107人	8.9人
	精神科 土居Dr	実人数	10人	10人	10人	10人	10人	12人	11人	12人	11人	9人	8人	8人	121人	10.1人	
		延人数	19人	19人	19人	19人	19人	21人	21人	22人	22人	18人	16人	16人	231人	19.3人	
	外来受診	内科	実人数	6人	3人	9人	11人	6人	13人	11人	12人	14人	12人	6人	6人	109人	9.1人
			延人数	8人	3人	8人	14人	7人	14人	14人	15人	22人	13人	8人	8人	134人	11.2人
耳鼻科		実人数	0人	0人	0人	0人	0人	0人	0人	1人	0人	0人	0人	0人	1人	0.1人	
		延人数	0人	0人	0人	0人	0人	0人	0人	2人	0人	0人	0人	0人	2人	0.2人	
整形外科		実人数	1人	0人	3人	0人	0人	0人	2人	1人	2人	0人	0人	1人	10人	0.8人	
		延人数	1人	0人	2人	0人	0人	0人	2人	2人	2人	0人	0人	1人	10人	0.8人	
眼科		実人数	1人	0人	0人	1人	0人	1人	0人	1人	2人	2人	0人	0人	8人	0.7人	
		延人数	1人	0人	0人	1人	0人	1人	0人	1人	2人	3人	0人	0人	9人	0.8人	
精神科		実人数	0人	0人	0人	1人	1人	0人	0人	1人	0人	0人	1人	1人	5人	0.4人	
		延人数	0人	0人	0人	1人	1人	0人	0人	1人	0人	0人	1人	1人	5人	0.4人	
泌尿器科		実人数	2人	2人	3人	2人	2人	2人	2人	0人	1人	1人	0人	0人	17人	1.4人	
		延人数	2人	2人	3人	2人	2人	3人	3人	0人	1人	2人	0人	0人	20人	1.7人	
皮膚科		実人数	0人	0人	0人	0人	1人	1人	0人	0人	0人	2人	1人	0人	5人	0.4人	
		延人数	0人	0人	0人	0人	1人	1人	0人	0人	0人	1人	1人	0人	4人	0.3人	
歯科(往診)		実人数	1人	1人	1人	4人	3人	3人	2人	5人	1人	0人	1人	2人	24人	2.0人	
		延人数	1人	1人	1人	4人	4人	4人	2人	7人	1人	0人	1人	3人	29人	2.4人	
老年科 脳外科		実人数	0人	0人	0人	0人	0人	0人	0人	0人	0人	0人	0人	0人	0人	0人	0.0人
		延人数	0人	0人	0人	0人	0人	0人	0人	0人	0人	0人	0人	0人	0人	0人	0.0人
検出 物出		実人数	12人	10人	13人	8人	5人	5人	6人	7人	8人	5人	4人	47人	130人	10.8人	
		延人数	12人	10人	13人	8人	5人	5人	6人	8人	8人	5人	4人	75人	159人	13.3人	
婦人科	実人数	0人	0人	0人	0人	0人	0人	0人	0人	0人	0人	0人	0人	0人	0人	0.0人	
	延人数	0人	0人	0人	0人	0人	0人	0人	0人	0人	0人	0人	0人	0人	0人	0.0人	

15.入所者の褥瘡を有する者の状況(令和4年3月31日現在) ※短期入所を除く。

入所前から	0人	入所後発症	0人
-------	----	-------	----

年齢	入所年月日	発症年月日	発症の場所

令和3年度 介護老人福祉施設 重信

(実習・研修・インターンシップ・介護体験・見学対応状況)

期間			施設・団体名	
6月21日	～	7月16日	河原医療福祉専門学校 介護実習	2名
8月9日	～	9月3日	聖カタリナ大学 介護実習	1名
11月8日	～	11月26日	河原医療福祉専門学校 介護実習	3名
11月10日	～	11月11日	松山大学薬学部	12名
			延人数	6 名

令和3年度 行事食

行 事	実施日	献 立 名
お花見	4月5日	お花見弁当
誕生会(祝い膳)	4月21日	赤飯・フライ盛り合わせ・鮭の幽庵焼き・炊き合わせ・卵焼き等他3種類
和風お楽しみランチ	5月13日	竹の子ご飯・魚の塩焼き・揚げ物・酢の物・牛肉とごぼうの炒り煮他2種類
誕生会(祝い膳)	5月18日	ばら寿司・フライ3種・魚の照り焼き・焼きナス・そら豆の甘煮等他3種類
お楽しみランチ	6月11日	サラダ巻き・いなり寿司・天ぷら・つくね焼き・南瓜の煮物・金時煮豆他3種類
誕生会(祝い膳)	6月24日	ちらし寿司・魚の七味焼き・天ぷら3種類・牛肉のしぐれ煮・冬瓜の煮物他3種類
七夕ランチ	7月6日	鯛めし・和風パスタ・揚げ物4種類・焼きなす・豚じゃが・酢物・フルーツ
誕生会(祝い膳)	7月21日	ばら寿司・エビフライ・牛肉と玉子の煮物・青菜のわさび和え・五色なます他3種類
お楽しみランチ	8月2日	赤飯・魚の塩焼き・ゴーヤチャンプルー・南瓜の煮物・涼拌三絲等他3種類
誕生会(祝い膳)	8月25日	炊き込みご飯・エビと野菜の天ぷら・ポテトサラダ・卵焼き・冬瓜の煮物3種類
和風お楽しみランチ	9月7日	きのご飯・魚の照り焼き・金平風煮・酢物・ポテトサラダ等他3種類
敬老の日(祝い膳)	9月20日	赤飯・松風焼き・天ぷら・魚の照り焼き・炊き合わせ・酢物・煮豆・茶碗蒸し・羊羹
誕生会(祝い膳)	9月24日	五目おこわ・天ぷら・鶏肉の柚子胡椒焼き・里芋団子のあんかけ・酢物他2種類
にぎり寿司お楽しみランチ	10月7日	にぎり寿司7種類・いなり寿司・鶏のから揚げ・青菜の土佐和え・赤だし・フルーツ
誕生会(祝い膳)	10月29日	炊き込みご飯・刺身・天ぷら・卵焼き・酢の物・すまし汁・芋ようかん
お楽しみランチ	11月8日	さつま芋ご飯・フライ3種類・青菜のお浸し・おでん風煮物・ぶどうゼリー他3種類
誕生会(祝い膳)	11月25日	鮭ときのこの炊き込みご飯・刺身・天ぷら・蕪の酢物・里芋煮・赤だし・水羊羹
洋風お楽しみランチ	12月8日	バターライス・星のコロッケ・エビフライ・ペペロンチーノ・マリネ他3種類
誕生会(祝い膳)	12月20日	赤飯・刺身・かき揚げ・鶏のから揚げ・大根のあんかけ・すまし汁・コンポート
お正月(祝い膳)	1月1日	赤飯・刺身・炊き合わせ・祝い皿・エビフライ・紅白なます・生菓子
お正月料理	1月2日	ちらし寿司・天ぷら・山菜の白和え・すまし汁・フルーツ
お正月料理	1月3日	炊き込みご飯・魚の黄金焼き・ほうれん草のゴマ和え・みそ汁・フルーツ
にぎり寿司お楽しみランチ	1月14日	にぎり寿司7種類・いなり寿司・鶏から揚げ・ほうれん草白和え・赤だし・フルーツ
誕生会(祝い膳)	1月25日	ばら寿司・刺身・天ぷら・牛肉の甘辛煮・南瓜サラダ・すまし汁・芋ようかん
節分お楽しみランチ	2月3日	恵方巻・天ぷら・春菊の白和え・牛肉の煮物・昆布大豆煮・ブッセ他3種類
誕生会(祝い膳)	2月24日	鯛めし・刺身・唐揚げの甘酢かけ・フライ盛り合わせ・白和え他3種類
ひなまつりお楽しみランチ	3月3日	ばら寿司・天ぷら・魚の塩焼き・煮物・ポテトサラダ・ひなあられ等他3種類
誕生会(祝い膳)	3月22日	サラダ巻き・いなり寿司・刺身・天ぷら・牛肉のしぐれ煮・イチゴプリン等他3種類

令和3年度 栄養給与平均

項目・単位	熱量	蛋白質	脂質	カルシウム	鉄	ビタミンB1	ビタミンB2	ビタミンC	塩分
月	Kcal	g	g	mg	mg	mg	mg	mg	g
1人1日当り 平均	1583	58.0	44.5	608	8.1	0.87	1.01	84	7.9
目標量		52.0	※	560	6.3	0.88	0.99	104	7.0
許容上限 摂取量				2,500	40				

※脂肪エネルギー20～25%

推定エネルギー必要量及びたんぱく質推奨量

令和4年3月31日現在

在籍者 49人

年 齢	男性					女性				
	人数	エネルギー kcal	小計 kcal	蛋白質 g	小計 g	人数	エネルギー kcal	小計 kcal	蛋白質 g	小計 g
50 ～ 64	0人	2,200	0	65	0	3人	1,650	4,950	50	150
65 ～ 74	1人	2,050	4,100	60	60	2人	1,550	3,100	50	100
75 ～	9人	1,800	16,200	60	540	35人	1,400	49,000	50	1,750
小 計	10人		20,300		600	40人		57,050		2,000
人数合計	50人	必要量・推奨量計		エネルギー			蛋白質			
				77,350			2,600			
		平均栄養推奨量		1,547			52.0			

食事の提供状況（令和4年3月31日現在）

普 通	19人
柔 ら か 食	18人
ミ キ サ ー	7人
経 管（胃ろう）	2人
入 院 中	4人

令和3年度 ショートステイ施設重信 利用実績

1. 入所者の状況（令和4年3月31日現在）

	自立・要支援	要介護1	要介護2	要介護3	要介護4	要介護5	更新中等	合計
男	0人	1人	1人	0人	1人	0人	0人	3人
女	0人	3人	2人	2人	0人	1人	1人	9人
計	0人	4人	3人	2人	1人	1人	1人	12人
	()	()	()	()	()	()	()	()

計の下段()内には、旧措置入所者数を再掲。
「自立・要支援」及び「更新中等」は、平均要介護度の算定対象から除外。

平均要介護度 (小数第2位四捨五入)	2.3
-----------------------	-----

2. 年齢別入所者数（令和4年3月31日現在）

65歳未満	65歳以上 70歳未満	70歳以上 80歳未満	80歳以上 90歳未満	90歳以上	平均年齢 (小数第2位四捨五入)
0人	0人	1人	4人	7人	89.8歳

3. 平均入所者数

		R3年4月	R3年5月	R3年6月	R3年7月	R3年8月	R3年9月
介護保険	実入所者数	30人	25人	26人	29人	30人	30人
	延入所者数	481人	402人	487人	499人	494人	474人
短期宿泊	実入所者数	0人	0人	0人	0人	0人	0人
	延入所者数	0人	0人	0人	0人	0人	0人
日数		30日	31日	30日	31日	31日	30日
各月の入所者の平均値		16.0人	13.0人	16.2人	16.1人	15.9人	15.8人
前年度各月の入所者の平均値		17.1人	15.8人	16.1人	16.5人	16.2人	18.4人

		R3年10月	R3年11月	R3年12月	R4年1月	R4年2月	R4年3月
介護保険	実入所者数	32人	31人	29人	35人	29人	27人
	延入所者数	525人	463人	477人	478人	441人	407人
短期宿泊	実入所者数	0人	0人	0人	0人	0人	0人
	延入所者数	0人	0人	0人	0人	0人	0人
日数		31日	30日	31日	31日	28日	31日
各月の入所者の平均値		16.9人	15.4人	15.4人	15.4人	15.8人	13.1人
前年度各月の入所者の平均値		17.5人	18.3人	17.6人	16.6人	17.9人	16.8人

R3年度の入所者の平均値	15.5人
R2年度の入所者の平均値	17.1人

特例利用者も含める。

各月の延べ入所者数は、各月の入所者の入所日数の合計。

各月の入所者の平均値は、延べ入所者数をその月の日数で除して得た数とする。(小数第2位切上げ)

前年度の入所者の平均値は、前年度の延べ入所者数の合計を前年度の日数で除して得た数とする。(")

短期宿泊とは、東温市の管理指導短期宿泊事業をいう。

令和3年度 ショートステイ施設重信 利用実績

4. 介護度別利用状況

	4月	5月	6月	7月	8月	9月	10月	11月	12月	1月	2月	3月	合計
更新中等	0人	0人	0人	0人	0人	0人	0人	0人	0人	0人	0人	23人	23人
要支援1	0人	0人	0人	0人	0人	0人	0人	0人	3人	0人	0人	0人	3人
要支援2	0人	0人	0人	2人	0人	0人	0人	0人	0人	0人	0人	0人	2人
要介護1	101人	63人	85人	127人	111人	120人	103人	119人	94人	84人	97人	107人	1,211人
要介護2	64人	58人	43人	50人	79人	36人	65人	79人	126人	157人	144人	147人	1,048人
要介護3	178人	144人	188人	133人	128人	116人	107人	95人	94人	93人	111人	79人	1,466人
要介護4	107人	91人	124人	109人	123人	170人	205人	109人	100人	91人	41人	11人	1,281人
要介護5	31人	46人	47人	78人	53人	32人	45人	61人	60人	53人	48人	40人	594人
合計	481人	402人	487人	499人	494人	474人	525人	463人	477人	478人	441人	407人	5,628人

令和3年度 実績報告 ケアハウス重信

令和3年度の取組み及び成果

○感染症予防

食堂のテーブルにもアクリル板を設置し、マスクの着用の徹底を呼び掛け、感染症の予防に努めました。

1階、3階のエレベーター横にアルコールを設置し、張り紙にて手指消毒の徹底を行いました。新型コロナウイルスの感染状況を説明し、外出規制にご協力頂いております。

直接の面会は中止させて頂き、オンライン面会、アクリル板越しの面会にて対応いたしました。

冠婚葬祭の出席も、県外の方との接触が予想される場合は、最善の注意を払いながら相談し、対応しました。

○環境整備

行動制限によるストレスを少しでも緩和できればと思い、掲示物も季節を感じられる花や行事の写真を展示しました。

職員の掲示物だけではなく、入居者様の作品の讃岐彫りも展示しております。敷地内の畑を増やし、収穫した野菜を召し上がって頂き、喜んで頂いております。

コロナ禍でも、家族様が入居者様の顔をみて頂けるように、入居者様のご様子をブログにて発信し、家族様に喜んで頂いております。ブログの成果があつてか、待機者も昨年度の1桁から、20人以上まで増えております。

○職員体制について

人事異動により介護職員が変更となりましたが、手先が器用であることを活かし、季節に合わせた飾りつけを積極的に行うなどし、明るい環境造りに取り組んでおります。また、とても明るい性格で、入居者様との積極的な交流を実践しており、入居者も活気に溢れた生活を送ることができています。

生活相談員・介護職員が、それぞれの役割をしっかりとこなすことで、入居者様に喜んでいただけるサービスの提供ができました。

令和3年度 ケアハウス利用状況

1. 人員配置状況(令和4年3月31日現在)

住居数	24戸	個室	18戸	2人部屋	6戸
入居定員	30人				
勤務形態	常勤(人)		非常勤(人)		
	専従	兼務	専従	兼務	
職種					
施設長		1			
事務員		1			
生活相談員	1				
介護職	1				
栄養士		1			

2. 入居状況一覧

年度	月	入居実人数	入居延日数	利用率	入院実人数	入院延人数	外泊延人数	1日平均利用人数	入居人数	退所人数	退所理由
令和3年度	4	27人	747人	83.0%	1人	26人	0人	24.9人	2人	0人	
	5	26人	792人	85.2%	2人	36人	0人	25.5人	0人	1人	入院
	6	25人	750人	83.3%	1人	17人	0人	25.0人	0人	0人	
	7	26人	795人	85.5%	2人	15人	0人	25.6人	1人	0人	
	8	26人	806人	86.7%	1人	31人	0人	26.0人	0人	1人	転居
	9	27人	770人	85.6%	2人	36人	0人	25.7人	2人	0人	
	10	27人	837人	90.0%	1人	15人	0人	27.0人	0人	0人	
	11	27人	810人	90.0%	1人	16人	0人	27.0人	0人	0人	
	12	27人	837人	90.0%	0人	0人	0人	27.0人	0人	0人	
	1	27人	837人	90.0%	2人	34人	0人	27.0人	0人	0人	
	2	27人	754人	89.8%	1人	18人	19人	26.9人	0人	1人	ショートステイ
	3	26人	806人	86.7%	2人	38人	0人	26.0人	0人	0人	
	計	318人	9,541人		16人	282人	19人	313.6人	5人	3人	
平均	26.5人	795.1人	87.2%	1.3	23.5人	1.6人	26.1人	0.4人	0.3人		

3. 入居者の介護認定による内訳

	自立	要介護認定を行った入所者の結果								合計
		要支援1	要支援2	要介護1	要介護2	要介護3	要介護4	要介護5	小計	
R3.10.1現在	3人	3人	7人	10人	4人	0人	0人	0人	27人	27人
R4.3.1現在	3人	3人	7人	9人	4人	0人	0人	0人	26人	26人

4. 入所者の生活行動(令和4年3月31日現在)

区	分	移動			食事			排泄			入浴			着脱衣整			容		
		自立	一部介助	全面介助	自立	一部介助	全面介助	自立	一部介助	全面介助	自立	一部介助	全面介助	自立	一部介助	全面介助			
実数	(26人)	26人	0人	0人	26人	0人	0人	26人	0人	0人	18人	10人	0人	26人	0人	0人	26人	0人	0人
区	分	意思疎通			寝返り			車椅子使用			認知症数								
		自立	一部介助	全面介助	自立	一部介助	全面介助	自立	一部介助	全面介助	自立	一部介助	全面介助	自立	一部介助	全面介助			
実数	(26人)	26人	0人	0人	26人	0人	0人	24人	2人	0人	20人	6人	0人						

令和3年度 実績報告 訪問看護ステーション重信

令和3年度の取組み及び成果

○充実したサービスの提供

より質の高い看護、リハビリの提供の為に、訪問看護研修等の施設外研修や施設内研修等にオンライン参加し、知識、技術の向上に努めております。また、昨年度末より電子カルテ化に移行し、作業効率の向上、業務負担の軽減に努め、情報セキュリティ対策、災害対策にも対応しています。今後も職員育成に力を注ぎ、充実し質の高いサービスを提供できる事業所となるようにしていきたいと思っております。

○外部事業所との信頼関係構築

新規利用者獲得に向け、東温市・砥部町・松山市内の病院連携室や居宅介護支援事業所を訪問し、事業所のPRをした結果、利用件数・利用料収入ともに令和2年度に比べ増加となっております。それに伴い、職員を増員し、より手厚いサービスを提供できる体制を構築しております。

○関係事業所との連携強化

ご家族・居宅介護支援事業所のみならず、ご利用者が利用しているサービス事業所と情報の共有等連携することで、より適切なサービスを提供できるよう心掛けております。地域連携研修会にも参加しております。

○看取りの強化

ご自宅で最期を迎えたいとの希望に応えるために、24時間体制で訪問できる体制で、ご利用者・ご家族が安心して看取れる環境をお手伝いしております。令和3年度は12名の方をご自宅で看取りました。

令和3年度 訪問看護ステーション重信 利用実績

1.人員の配置状況（令和4年3月31日 現在）

	常勤(人)		非常勤(人)	
	専従	兼務	専従	兼務
管理者		1		
正看護師	5			
理学・作業療法士	3			

2.介護度別利用状況(実人数)

		R3					R4					合計		
		4月	5月	6月	7月	8月	9月	10月	11月	12月	1月		2月	3月
医療		15人	18人	17人	19人	26人	17人	17人	17人	22人	20人	18人	19人	200人
介護予防	要支援1	4人	4人	3人	3人	3人	5人	5人	5人	5人	3人	4人	4人	25人
	要支援2	11人	11人	11人	11人	11人	10人	9人	8人	8人	9人	8人	9人	131人
介護	要介護1	16人	16人	17人	16人	16人	16人	16人	18人	18人	17人	17人	17人	181人
	要介護2	11人	11人	11人	14人	15人	14人	14人	14人	13人	13人	13人	12人	155人
	要介護3	3人	3人	3人	7人	7人	6人	8人	8人	9人	9人	7人	6人	76人
	要介護4	7人	6人	7人	7人	7人	8人	6人	5人	5人	3人	2人	7人	70人
	要介護5	9人	8人	8人	8人	8人	8人	9人	9人	10人	10人	9人	8人	104人
合計	合計	76人	77人	77人	85人	93人	84人	84人	84人	90人	84人	78人	82人	994人

4.訪問看護月別延回数

	4月	5月	6月	7月	8月	9月	10月	11月	12月	1月	2月	3月	合計
介護	497回	407回	398回	469回	440回	451回	441回	439回	415回	373回	370回	415回	5,115回
介護予防	78回	88回	83回	71回	75回	87回	78回	80回	71回	65回	70回	82回	928回
医療	275回	262回	279回	338回	440回	354回	316回	326回	379回	321回	248回	224回	3,762回
合計	850回	757回	760回	878回	955回	892回	835回	845回	865回	759回	688回	721回	9,805回

指示書発行医療機関数(R3年4月1日～令和4年3月31日)

医療機関 31ヶ所

令和3年度 実績報告

ヘルパーステーション重信

令和3年度の取り組み・成果

○感染症対策の取り組み

利用者宅に感染を持ち込まないために、マスクや手袋の着用、電解水やアルコールの使用、手洗いの有効性、その他感染症対策をヘルパー会等で繰り返し説明しました。

○シフトについて

確実な訪問スケジュールを組むために、サービス提供責任者は、翌日の訪問予定者・時間を担当ヘルパーに、LINEで送り、双方で確認を取るようにしました。

○ヘルパー会での取り組み

事前に資料をしっかりと準備して臨み、サ責からの一方通行にならないよう、各ヘルパーからの意見を求めるようにしました。基礎知識や技術等の研修も行い、意見を出し合って学ぶことができました。会の終わりには感想など自由筆記で提出してもらい次の会の改善案等に役立てました。

○総括

平成12年より存続してきたヘルパーステーション重信ですが、ヘルパーの人材不足と、それに伴う訪問件数の減少が理由で、令和3年9月末で事業所廃止となりました。事業所廃止に向けて、各関係者と相談・調整し、令和3年8月末までに訪問サービスはすべて終了しました。ご利用者は引受先のヘルパー事業所にてサービスを継続される方、ヘルパーを利用されずに生活されることを決めた方に分かれていましたが、最後まで感染症や事故等無くで終了できました。

令和3年度 ヘルパーステーション重信 利用実績

1.人員の配置状況

令和3年度9月30日最終

訪問介護員	勤務形態	常勤(人)		非常勤(人) *登録ヘルパー	
		専従	兼務	専従	兼務
	資格				
	介護福祉士		2	2	
	ヘルパー1級 実務者研修修了者				
	ヘルパー2級 初任者研修修了者			7	

2.サービス種類別年間延訪問回数

	30分未満	30分以上	1時間以上	1時間半以上	2時間以上	2時間半以上	3時間以上	3時間半以上	合計
		1時間未満	1時間半未満	2時間未満	2時間半未満	3時間未満	3時間半未満	4時間未満	
要支援1	0回	174回	0回	0回	0回	0回	0回	0回	174回
要支援2	0回	277回	0回	0回	0回	0回	0回	0回	277回
合計	0回	451回	0回	0回	0回	0回	0回	0回	451回
身体介護	0回	137回	18回	4回	2回	1回	0回	0回	162回
身体生活	0回	0回	255回	19回	0回	0回	0回	0回	274回
生活援助	0回	127回	318回	0回	0回	0回	0回	0回	445回
合計	0回	264回	591回	23回	2回	1回	0回	0回	881回

3.介護度別サービス別月間延回数

介護予防	サービス種類	4月	5月	6月	7月	8月	9月	10月	11月	12月	1月	2月	3月	合計
	要支援1	要支援1	29回	35回	37回	47回	41回	0回	0回	0回	0回	0回	0回	0回
要支援2	要支援2	51回	51回	74回	58回	43回	0回	0回	0回	0回	0回	0回	0回	277回
合計	合計	80回	86回	111回	105回	84回	0回	0回	0回	0回	0回	0回	0回	466回

要介護1	身体介護	2回	0回	5回	9回	0回	0回	0回	0回	0回	0回	0回	0回	16回
	身体生活	10回	8回	11回	10回	9回	0回	0回	0回	0回	0回	0回	0回	48回
	生活援助	48回	48回	49回	47回	34回	0回	0回	0回	0回	0回	0回	0回	226回
要介護2	身体介護	1回	0回	0回	1回	1回	0回	0回	0回	0回	0回	0回	0回	3回
	身体生活	23回	26回	17回	17回	18回	0回	0回	0回	0回	0回	0回	0回	101回
	生活援助	35回	43回	42回	46回	43回	0回	0回	0回	0回	0回	0回	0回	209回
要介護3	身体介護	21回	21回	21回	19回	18回	0回	0回	0回	0回	0回	0回	0回	100回
	身体生活	25回	27回	20回	27回	26回	0回	0回	0回	0回	0回	0回	0回	125回
	生活援助	2回	2回	2回	2回	2回	0回	0回	0回	0回	0回	0回	0回	10回
要介護4	身体介護	9回	8回	9回	9回	9回	0回	0回	0回	0回	0回	0回	0回	44回
	身体生活	0回	0回	0回	0回	0回	0回	0回	0回	0回	0回	0回	0回	0回
	生活援助	0回	0回	0回	0回	0回	0回	0回	0回	0回	0回	0回	0回	0回
要介護5	身体介護	0回	0回	0回	0回	0回	0回	0回	0回	0回	0回	0回	0回	0回
	身体生活	0回	0回	0回	0回	0回	0回	0回	0回	0回	0回	0回	0回	0回
	生活援助	0回	0回	0回	0回	0回	0回	0回	0回	0回	0回	0回	0回	0回
合計	身体介護	33回	29回	35回	38回	28回	0回	0回	0回	0回	0回	0回	0回	163回
	身体生活	58回	61回	48回	54回	53回	0回	0回	0回	0回	0回	0回	0回	274回
	生活援助	85回	93回	93回	95回	79回	0回	0回	0回	0回	0回	0回	0回	445回
	合計	176回	183回	176回	187回	160回	0回	0回	0回	0回	0回	0回	0回	882回

令和3年度 ヘルパーステーション重信 利用実績

4.介護度別利用状況(実人数)

	4月	5月	6月	7月	8月	9月	10月	11月	12月	1月	2月	3月	合計
要支援1	5人	5人	5人	6人	4人	0人	0人	0人	0人	0人	0人	0人	25人
要支援2	9人	9人	10人	9人	8人	0人	0人	0人	0人	0人	0人	0人	45人
事業対象者	0人	0人	0人	0人	0人	0人	0人	0人	0人	0人	0人	0人	0人
要介護1	8人	7人	8人	8人	5人	0人	0人	0人	0人	0人	0人	0人	36人
要介護2	5人	5人	4人	4人	4人	0人	0人	0人	0人	0人	0人	0人	22人
要介護3	4人	4人	4人	4人	4人	0人	0人	0人	0人	0人	0人	0人	20人
要介護4	1人	1人	1人	1人	1人	0人	0人	0人	0人	0人	0人	0人	5人
要介護5	0人	0人	0人	0人	0人	0人	0人	0人	0人	0人	0人	0人	0人
合計	32人	31人	32人	32人	26人	0人	0人	0人	0人	0人	0人	0人	153人

令和3年度 実績報告

居宅介護支援事業所ウェルケア重信

1. 年間活動結果

令和3年度は、6.0名(常勤5名、非常勤2名)で活動しました。一人ケアマネジャーが増員にて収益においても対前年比はすべて増加しており、令和3年度実施された東温市による実施指導も大きな指摘などは無く、特定事業所加算Ⅱを算定し事業所として安定した運営ができるよう努めました。

引き続き今後も主任介護支援専門員の資格取得を奨励し条件が整えば特定事業所加算Ⅰの算定も視野に入れて活動していく所存です。

新規依頼主は主に東温市地域包括支援センターであり、他には近隣医療機関連携室、ご利用者のご家族などがありました。相談内容に応じて、介護保険のみに頼った支援だけではなく社会資源を用いて地域に貢献できたと感じています。

在宅介護支援センターとしては、東温市役所や東温市地域包括支援センター等の関係機関との連携にて、地域包括ケアの推進や認知症高齢者の支援体制の構築を行い困難事例への対応もスムーズに行えております。令和4年度より委託先事業所を現在の2ヶ所から5ヶ所へ拡充する為、従来とは違う動き方になることが推察されます。

2. 質の向上への取り組み

新型コロナウイルスの影響により、営業活動などは中々思うようにいかないことも多かったです。ICT機器を導入したことで他の居宅介護支援事業所等との情報交換や交流を行いネットワークの構築は進行しております。

また研修については各ケアマネジャーの希望する研修への参加を積極的に後押ししており、事業所として参加を促すことも多くなってきている為、今後も引き続き全員で研鑽を積んでいこうと考えております。

3. 事業所内連携

職員の異動や新入職員もある中で事業所の活動において全員で支えあい、新規事例等においてもご利用者やご家族が安心して居宅生活が継続できるよう信頼関係を構築しやすいよう連携を取り合い対応しております。

様々事例において担当一人だけではなく定例ミーティング等において事業所全体で事例に向き合い支援の方向性を確認し他事業所との連携もとれ完全に対応が困難になってしまうことが無いように連携や助言、地域包括支援センターや行政への相談等が行えております。

令和3年度 指定居宅介護支援事業所ウエルケア重信 利用実績

1.人員の配置状況 (令和4年3月31日 現在)

		専従(人)	兼務(人)
常	勤	5	0
非	常 勤	1	1

2.介護度別利用状況

	4月	5月	6月	7月	8月	9月	10月	11月	12月	1月	2月	3月	合計
要 支 援	36人	37人	36人	37人	38人	37人	35人	34人	33人	33人	31人	34人	421人
要 介 護 1	61人	61人	66人	66人	63人	61人	64人	70人	69人	67人	67人	67人	782人
要 介 護 2	38人	41人	39人	38人	41人	41人	34人	40人	45人	42人	39人	39人	477人
要 介 護 3	26人	24人	22人	21人	21人	21人	22人	23人	20人	20人	20人	18人	258人
要 介 護 4	9人	9人	11人	9人	11人	13人	16人	13人	13人	13人	11人	13人	141人
要 介 護 5	9人	10人	13人	11人	10人	11人	16人	16人	16人	14人	14人	14人	154人
合 計	179人	182人	187人	182人	184人	184人	187人	196人	196人	189人	182人	185人	2,233人

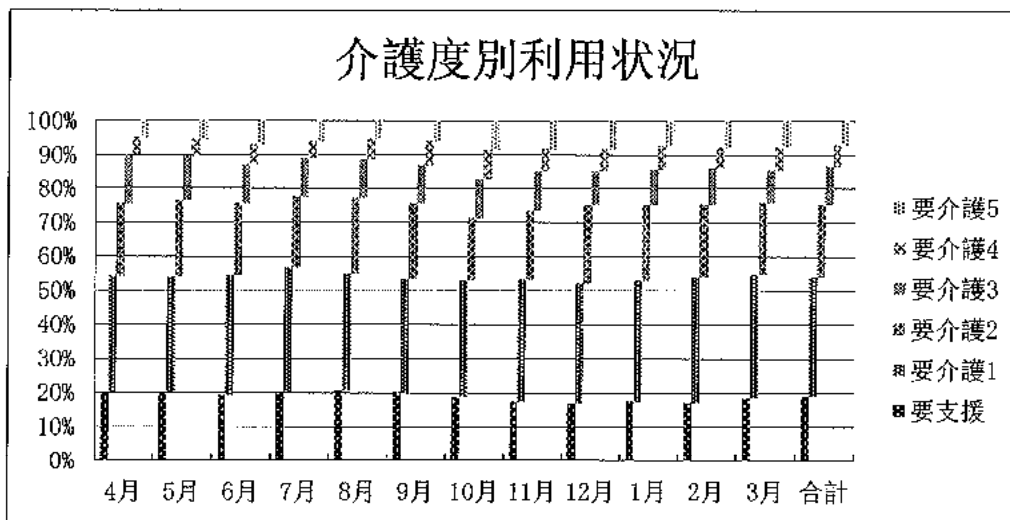

3.要介護認定調査実績表

	4月	5月	6月	7月	8月	9月	10月	11月	12月	1月	2月	3月	合計
東 温 市	0	0	0	0	1	0	0	0	0	0	0	0	1
新 居 浜 市	0	1	0	0	0	0	0	0	0	0	0	0	1
宇 和 島 市	0	1	0	0	0	0	0	1	0	0	1	0	3
西 条 市	0	0	0	0	0	0	0	0	1	0	0	1	2
西 予 市	0	0	0	0	0	0	0	0	0	0	0	0	0
内 子 町	0	0	0	0	0	0	0	0	0	0	0	0	0
今 治 市	0	1	0	1	0	0	0	0	0	1	0	0	3
伊 方 町	0	0	1	0	0	0	0	1	0	0	0	0	2
合 計	0	3	0	1	1	0	0	2	1	1	1	1	11
累 積	0	3	3	4	5	5	5	7	8	9	10	11	

令和3年度 在宅介護支援センターウェルケア重信 活動実績表

	区分調査			相談区分				状態					世帯			
	新規	継続	市調	家族	本人	関係機関	その他	寝たきり	虚弱	自立	その他	認知症	精神疾患等	独居	高齢のみ	その他
4月	1	27	0	1	0	27	0	0	4	24	0	1	1	25	0	3
5月	0	22	0	2	1	19	0	3	6	13	0	3	2	17	0	5
6月	1	25	0	0	4	22	0	2	8	16	0	3	1	20	2	4
7月	4	25	1	0	3	26	0	1	12	16	0	9	0	26	1	2
8月	3	26	1	0	7	22	0	0	11	18	0	1	0	27	1	1
9月	6	19	1	2	4	18	1	0	16	9	0	10	3	9	10	6
10月	4	19	1	2	5	15	1	0	19	4	0	7	5	4	4	15
11月	3	20	1	2	5	14	2	1	15	7	0	12	4	12	5	6
12月	1	25	2	3	7	15	1	1	10	15	0	14	0	17	3	6
1月	4	25	3	2	4	22	1	4	21	4	0	11	4	20	4	4
2月	4	18	5	4	9	9	0	2	15	5	0	12	0	14	4	4
3月	2	40	15	3	23	8	8	5	24	13	0	10	6	20	13	9
合計	33	291	30	21	72	217	14	19	161	144	0	93	26	211	47	65

	相談方法				相談内容									相談への対応						
	電話	来所	訪問	その他	疾病・健康	介護相談	在宅サービス利用	入所・入院	虐待相談	成年後見制度	消費者被害	経済的相談	苦情	その他	情報提供・助言・指導	他機関連絡	申請代行	安否確認	電話・訪問等での認識	ケアマネ後方支援
4月	2	2	24	0	19	2	6	0	0	0	0	1	0	24	12	26	0	1	2	2
5月	4	8	6	4	19	0	6	2	0	0	0	0	0	20	12	22	0	3	4	4
6月	8	0	2	16	19	0	6	3	0	0	0	0	0	23	20	23	0	3	6	6
7月	4	0	3	22	14	3	12	3	0	0	0	0	0	21	29	29	0	4	6	6
8月	3	4	6	16	21	1	9	1	0	0	0	0	0	17	15	29	0	6	1	1
9月	5	10	10	0	21	3	21	1	0	0	0	0	0	6	18	16	0	7	9	9
10月	8	0	11	4	20	4	14	1	0	0	0	0	0	11	15	16	0	3	10	10
11月	1	7	12	3	21	1	14	0	0	0	0	1	0	13	21	16	0	4	11	11
12月	5	3	13	5	22	1	15	2	0	0	0	2	0	13	14	24	0	7	8	8
1月	9	9	8	3	27	3	15	3	0	0	0	1	0	10	15	25	0	2	9	9
2月	6	4	11	1	21	3	14	2	0	1	0	2	0	6	18	16	0	10	4	4
3月	8	4	30	0	31	3	23	1	0	1	0	4	0	27	28	28	0	30	14	14
合計	63	51	136	74	255	24	155	19	0	2	0	11	0	191	217	270	0	80	84	84

備考 ①相談区分について
近隣者・サロン・自主運動グループの利用者等も含む

②相談内容について
包括・長寿介護課等各機関からの調査依頼分も含む

③相談への対応について
各機関と同行訪問も含む

④その他
統計外ではあるが、ケアマネ・サービス事業者などから公的サービスについての相談等がある

令和3年度 実績報告

デイサービスセンター重信

1. サービスについて

- ご利用者一人ひとりの状態の変化に合わせた支援を行うことができました。
- ご利用者へおもてなしの心を持って接し、顧客満足を目指したサービスを提供しました。
- 日々、試行錯誤しながら新しい取り組みを模索しています。ご利用者に満足していただけるサービスを目指します。
- 職員も休憩時間の確保や定時で退社するためにはどういう立ち回りが必要かという意識付けが少しずつできてきており、業務効率が向上しています。

2. 外部事業所との信頼関係の構築

- 新型コロナウイルスの影響もあり、なかなか事業所訪問に行けずお世話になっている居宅には行事予定表を送付していましたが、今後は新規利用者獲得に向けて、状況を見ながら、自ら足を運び営業の強化をしていきます。また新しい取り組みや、ご利用者の日々の様子などブログやSNS等で発信し、デイサービス重信をアピールしていく予定です。
- ご利用者の利用状況や変化、提案事項などケアマネジャーと連携を密にとり、情報共有を行います。また新規居宅への営業も行い、信頼関係を一から築いていきたい。

3. デイサービスの特色

- レクリエーションまでの空き時間を機能訓練員主体で集団体操や歩行訓練の時間にしました。下肢の筋力低下や身体機能の低下の防止を行い、転倒なく住み慣れたご自宅でこれからも生活を送っていただける様にデイサービスでは機能訓練やリハビリに力を入れていきたいです。
- 広い空間やスペースを有効活用していきます。長い廊下を歩き、歩行訓練を実施したり、敷地内の畑で農作物の収穫等も行事の一環で取り入れていきたいです。

4. デイサービス理念

- 介護度が高い方も安心してご利用していただける様に、職員の介護技術の向上や知識を身につけ、サービスの質の向上に努めます。
- 認知症に対しての理解を深め、利用者の尊厳を大切に、安心して心地よく過ごしていただける様に努めていきます。
- 利用者本位のサービス提供に努めます。

令和3年度 デイサービスセンター重信 利用実績

1.人員の配置状況(令和4年3月31日現在)

	生活相談員	看護職員	介護職員	機能訓練指導員
常 勤 (人)	2	2	8	1(1)
非 常 勤 (人)	0	1	2	0

* 看護職員が機能訓練指導員を兼ねる場合は、()で記載

営 業 日	1/1～1/3を除き年中無休
サービス提供時間 (送迎時間を除く)	09:15～16:30

2.月別利用状況

	4月	5月	6月	7月	8月	9月	10月	11月	12月	1月	2月	3月	合計
開 所 実 日 数	30日	31日	30日	31日	31日	30日	31日	30日	31日	28日	28日	31日	362日
利用実人数(総合)	9人	8人	9人	10人	9人	9人	9人	11人	10人	8人	7人	7人	106人
利用実人数(予防)	0人	0人	0人	0人	0人	0人	0人	0人	0人	0人	0人	0人	0人
利用実人数(介護)	54人	54人	55人	53人	55人	50人	50人	49人	50人	49人	57人	50人	626人
利用延人数(総合)	49人	49人	47人	62人	51人	50人	48人	67人	56人	45人	40人	39人	603人
利用延人数(予防)	0人	0人	0人	0人	0人	0人	0人	0人	0人	0人	0人	0人	0人
利用延人数(介護)	708人	715人	663人	659人	620人	654人	662人	651人	652人	597人	597人	651人	7,829人
1人平均利用回数	7.0回	7.0回	6.6回	5.8回	5.9回	6.6回	6.8回	5.7回	6.2回	6.4回	6.2回	7.4回	6.5回
1日平均利用人数	25.2人	24.6人	23.7人	23.3人	21.6人	23.5人	22.9人	23.9人	22.8人	22.9人	22.8人	22.3人	23.3人

3.介護度別利用状況

	4月	5月	6月	7月	8月	9月	10月	11月	12月	1月	2月	3月	合計
要 支 援 1	4人	4人	4人	5人	4人	4人	5人	5人	5人	4人	3人	3人	50人
要 支 援 2	5人	4人	5人	5人	5人	5人	4人	6人	5人	4人	4人	4人	56人
事 業 対 象 者	0人	0人	0人	0人	0人	0人	0人	0人	0人	0人	0人	0人	0人
要 介 護 1	13人	13人	14人	15人	16人	14人	14人	13人	13人	13人	15人	12人	165人
要 介 護 2	20人	20人	20人	19人	19人	15人	15人	15人	17人	16人	18人	19人	213人
要 介 護 3	11人	10人	9人	9人	10人	10人	10人	10人	10人	10人	13人	10人	122人
要 介 護 4	2人	3人	4人	3人	3人	4人	4人	4人	4人	4人	4人	4人	43人
要 介 護 5	8人	8人	8人	7人	7人	7人	7人	7人	6人	6人	7人	5人	83人
合 計	63人	62人	64人	63人	64人	59人	59人	60人	60人	57人	64人	57人	732人

令和3年度 実績報告

デイサービスセンターあいくる

1. あいくるの取組み

○リハビリ意欲の向上に努める。

・あいくるでは、機能訓練加算や運動機能向上加算の算定をしていることから、再度、リハビリ実施の目的や効果について説明を行い、理解を深めました。

・リハビリ器具の配置変えや実施中に BGM を流すことで、利用者が自主的に実施できる環境作りや雰囲気作りを行いました。

※利用者全員の算定が可能になりました。又、自主的にリハビリに取り組む方も増え活気が出ました。

○新規利用者の獲得に向けて。

・居宅支援事業所や医療連携室への訪問活動を定期的に行いました。パンフレットや行事予定等を持参し、デイサービスのPRや空き状況などの説明を行いました。新型コロナウイルス感染拡大により訪問活動が困難な期間は、電話連絡を多く行いました。

・体験利用について、体験利用前には事前訪問の実施、報告書（利用者・家族用とケアマネ用）の作成、体験後の電話連絡の3つを欠かすことなく行いました。

※毎月、コンスタントに体験依頼が入り、新規利用者を増やすことが出来ました。

○感染予防対策の徹底

・事業所としては、日中の手洗い、うがい、マスク着用、換気、消毒の徹底。アクリル板の設置、少人数での配席作り、利用中の検温回数を増やし体調変化の早期発見に努めました。

・利用者・家族様に対し、利用前の体調確認と検温の実施。不要な外出や、県外から帰省がある時の報告と検査の実施をお願いしました。

※職員1名の新型コロナウイルス感染者が出たことにより、3日間の休業をすることになりましたが、他の職員・利用者への感染拡大は無く終えることが出来ました。今回の感染時の対応を実際に体験し学ぶことは多くありました。事業継続計画に反映させ今後に生かしていきたいと考えています。

2. デイサービス理念

○通所介護計画書の内容を把握し、利用者のニーズを把握し、チームとして統一感のある介護サービスを提供します。

○笑顔を忘れず、言葉遣いに気を付けます。

3. 実績について

○コンスタントに新規利用者を増やすことができ、前年比は1,060万円増加という結果となりました。前年度収入が低かったこともありますが、体験利用件数は26件、新規利用件数41件（コロナによる他事業所からの一時的な受け入れも含む）あり、上記の取組みの効果はあったように思います。

令和3年度 デイサービスセンターあいくる 利用実績

1.人員の配置状況(令和4年3月31日現在)

	生活相談員	看護職員	介護職員	機能訓練指導員
常 勤 (人)	2	1	5	(1)
非 常 勤 (人)	0	1	7	(1)

*看護職員が機能訓練指導員を兼ねる場合は、()で記載。

営 業 日	1/1～1/3を除き年中無休
サービス提供時間 (送迎時間を除く)	09:00～16:30

2.月別利用状況

	4月	5月	6月	7月	8月	9月	10月	11月	12月	1月	2月	3月	合計
開 所 実 日 数	30日	31日	30日	31日	31日	30日	31日	30日	31日	28日	29日	31日	363日
利用実人数(総合)	16人	14人	15人	16人	17人	17人	17人	17人	19人	20人	18人	17人	203人
利用実人数(予防)	0人	0人	0人	0人	0人	0人	0人	0人	0人	0人	0人	0人	0人
利用実人数(介護)	58人	59人	63人	62人	63人	59人	62人	65人	66人	74人	61人	62人	754人
利用延人数(総合)	110人	93人	110人	122人	122人	113人	122人	119人	141人	132人	105人	133人	1,422人
利用延人数(予防)	0人	0人	0人	0人	0人	0人	0人	0人	0人	0人	0人	0人	0人
利用延人数(介護)	641人	639人	645人	662人	680人	635人	676人	672人	740人	654人	533人	668人	7,845人
1人平均利用回数	3.9回	4.3回	3.8回	3.7回	3.8回	3.8回	3.8回	3.7回	3.7回	3.3回	3.3回	3.5回	3.7回
1日平均利用人数	25.0人	23.6人	25.2人	25.3人	25.9人	24.9人	25.7人	26.4人	28.4人	28.1人	22.0人	25.8人	25.5人

3.介護度別利用状況

	4月	5月	6月	7月	8月	9月	10月	11月	12月	1月	2月	3月	合計
要 支 援 1	5人	5人	6人	6人	6人	6人	6人	6人	7人	7人	6人	6人	72人
要 支 援 2	11人	9人	9人	10人	11人	11人	11人	11人	12人	13人	12人	11人	131人
事 業 対 象 者	0人	0人	0人	0人	0人	0人	0人	0人	0人	0人	0人	0人	0人
要 介 護 1	21人	22人	22人	23人	22人	20人	21人	23人	23人	26人	21人	22人	266人
要 介 護 2	18人	17人	19人	21人	21人	20人	23人	20人	20人	22人	19人	20人	240人
要 介 護 3	13人	16人	16人	15人	14人	12人	12人	13人	13人	14人	13人	12人	163人
要 介 護 4	2人	2人	2人	2人	2人	2人	2人	3人	3人	6人	4人	4人	34人
要 介 護 5	4人	4人	4人	4人	4人	6人	5人	6人	7人	7人	5人	4人	60人
合 計	74人	75人	78人	81人	80人	77人	80人	82人	85人	95人	80人	79人	966人

令和3年度 実績報告

グループホームウェルケアみどろ

令和3年度の取組み及び成果

○認知症の進行の緩和

ケアプランの支援内容に基づいたケアを行い、ご利用者様の変化や様子の観察が行えました。またケアカンファレンスの際には、再アセスメントをしてケアプランの見直しを行い、その方の状況に応じたケアの提供が出来ました。

○日常動作訓練

- ・入浴時や排泄時の立位や移乗の際には、残存機能を活かしながら支援させていただきました。
- ・家事（食器洗い、洗濯たたみ、掃除、調理の手伝い）への参加を促すことで、役割が持て、認知機能の低下防止に繋がりました。
- ・食事の際にも、なるべく自力摂取をしていただく為に、その方が食べやすい食器に変更する等の工夫を行うことで、ご自分で召し上がりやすい環境を整え自力での摂取に繋がりました。
- ・コロナ渦で、外出制限を行わないといけない現状の中でも、感染予防を行いながら、密を避け近隣へ散歩に出かけ、四季折々の花を観賞したりなど季節を感じていただきながら、認知機能の低下防止に努めました。

○健康状態の把握と維持

- ・日々の健康チェックを行い、状態の変化があった場合は、訪問看護師や医師との連携を取りながら即時に対応が出来ました。発見が遅れると入院になる可能性があったご利用者様も、通院対応で回復する事ができました。早期の発見と対応で重度化を防ぐ事が出来ました。
- ・感染予防対策とし、一日二回の検温の実施、消毒の徹底を行い、感染の予防が出来ました。

○清潔の保持

- ・その方の状態に合わせた入浴の実施が出来ました。
- ・シーツ交換、居室の清掃を行い、清潔の保持が出来ました。

○安全な食事の提供

- ・配食サービスを利用する事で栄養バランスを整える事が出来ました。
- ・その方の状態に合わせた食事の提供と、食後の口腔ケアを行い、誤嚥防止に留意したことで、誤嚥性肺炎の発症を防ぐ事が出来ました。
- ・食材の管理や調理器具の消毒等に気を付け、食中毒の防止に努めました。

令和3年度 グループホームウェルケアみどろ 利用実績

1. 人員の配置状況(令和4年3月31日現在)

共同生活住居数	18戸			
入居定員	9人		9人	
	1階介護従事者		2階介護従事者	
	専従	兼務	専従	兼務
常勤(人)	6	1	6	1
非常勤(人)				

2. 入所者の状況(令和4年3月31日現在)

	要介護1	要介護2	要介護3	要介護4	要介護5	更新中等	合計
男	0人	1人	2人	0人	0人	0人	3人
女	1人	4人	2人	4人	4人	0人	15人
計	1人	5人	4人	4人	4人	0人	18人
	()	()	()	()	()	()	()
計の下段()内には、旧措置入所者数を再掲。 「自立・要支援」及び「更新中等」は、平均要介護度の算定対象から除外。					平均要介護度 (小数第2位四捨)	3.3	

3. 年齢別入所者数(令和4年3月31日現在)

65歳未満	65歳以上 70歳未満	70歳以上 80歳未満	80歳以上 90歳未満	90歳以上	平均年齢 (小数第2位四捨五入)
人	人	4人	9人	5人	85.1歳

4. 認知度別入所者数(令和4年3月31日現在)

I	II	III	IV	M	平均認知度
0人	4人	5人	3人	6人	3.6

認知症老人の自立度判定基準による。平均認知度は「認知症なし」は0、「M」は5として計算。

5. 平均入所者数

	4月	5月	6月	7月	8月	9月
延べ入所者数	540人	558人	526人	557人	552人	540人
日数	30日	31日	30日	31日	31日	30日
各月の入所者の平均値	18.0人	18.0人	17.6人	18.0人	17.9人	18.0人
前年度各月の入所者の平均値	16.3人	17.9人	18.0人	17.2人	18.0人	18.0人
	10月	11月	12月	1月	2月	3月
延べ入所者数	540人	540人	558人	543人	501人	558人
日数	31日	30日	31日	31日	28日	31日
各月の入所者の平均値	17.5人	18.0人	18.0人	17.6人	17.9人	18.0人
前年度各月の入所者の平均値	17.4人	18.0人	18.0人	17.0人	17.4人	16.0人
特別利用者も含める。	R3年度の入所者の平均値					17.9人

各月の延べ入所者数は、各月の入所者の入所日数の合計とすること。(平均値の算出に当たっては、入所日は含み、退所日は含まない。)

入院又は外泊中の者は除く。入院又は外泊の初日及び末日は含む。

各月の入所者の平均値は、延べ入所者数をその月の日数で除して得た数とする。(小数第2位切上げ)

前年度の入所者の平均値は、前年度の延べ入所者数の合計を前年度の日数で除して得た数とする。(")

令和3年度 実績報告

デイサービスセンターウェルケアみどろ

1. サービスについて

- 職員全員がご利用者一人一人と関わる時間を重視し、思いに寄り添ったケアを行うことができました。
- ご利用者の役割作りを意識し、デイサービスを家庭での延長線と捉え洗濯や洗い物、畑づくりや裁縫など様々な活動や生活動作訓練を継続して提供できました。
- ご利用者の状態の変化に合わせたケアを行う事ができました。
- 個別リハビリや集団体操の充実を図りフレイル予防や機能維持・向上に努めましたが、予定したリハビリが時間内に行う事ができない日がありました。プログラムを見直し、より計画的に行えるよう改善します。

2. 振り返り

- 新規件数は19件と前年度の新規件数（8件）を大きく上回ることができました。現場ではご利用者が居心地の良い職員の声掛けや、ご利用者の趣味活動・役割作りの範囲を広げることができました。
- 管理者・相談員から、家族やケアマネジャーへの利用状況の報告や提案など細かく行うことでタイムリーな情報の共有を行う事ができました。
- その他挨拶をはじめ、ご利用者に関わる姿勢など基本的な事にしっかりと目を向け取り組めたことが新規紹介に繋がっていると感じております。
- 事業所のPR等、対外的な活動をきっかけに声をかけていただいた事業所もありました。今後は更に営業活動の強化、ブログでの発信などデイサービスみどろの取り組みを多くの人に認知されるよう広報活動の充実を図ります。

3. 職員の資質向上について

- 理念「私たちは、尊厳を尊重し、笑顔で心と体が喜ぶサービスをお届けします」改めて職員全員で理念の構築を行い、職員が目指す事業所の在り方を認識することができました。
- モニタリングやアセスメントの書式を変更し、職員全員がご利用者の目標や状態の変化を定期的に確認できる様になりました。新たな気づきや、より良いケアの方法などサービスの質の向上に繋がっています。
- 日中のプログラムをグラフ化し、無理・無駄を省ける様に話し合い、修正をかけ少しずつ業務効率の向上に繋がっています。
- ご利用者への言葉がけについて日々の朝礼や夕礼、ミーティングで定期的に振り返る事で適切な言葉がけを行う場面が増えました。

令和3年度 デイサービスセンターウェルケアみどろ 利用実績

1.人員の配置状況(令和4年3月31日現在)

	生活相談員	看護職員	介護職員	機能訓練指導員
常 勤 (人)	2	2	5	(2)
非 常 勤 (人)	0	0	3	0

*看護職員が機能訓練指導員を兼ねる場合は、()で記載

営 業 日	1/1～1/3及び日曜日を除き年中無休
サービス提供時間 (送迎時間を除く)	09:00～16:15

2.月別利用状況

	4月	5月	6月	7月	8月	9月	10月	11月	12月	1月	2月	3月	合計
開所実日数	26日	26日	26日	26日	26日	26日	26日	26日	27日	24日	24日	27日	310日
利用実人数(総合)	8人	8人	8人	6人	6人	6人	5人	6人	6人	7人	6人	7人	79人
利用実人数(介護)	28人	30人	30人	30人	30人	32人	32人	31人	31人	34人	35人	37人	380人
利用延人数(総合)	51人	58人	57人	43人	44人	43人	40人	43人	49人	45人	32人	47人	552人
利用延人数(介護)	378人	388人	405人	431人	417人	442人	448人	453人	443人	410人	437人	504人	5,156人
1人平均利用回数	11.9回	11.7回	12.2回	13.2回	12.8回	13.6回	13.2回	13.5回	13.3回	11.1回	11.4回	12.5回	12.5回
1日平均利用人数	16.5人	17.2人	17.8人	18.2人	17.7人	18.7人	18.8人	19.1人	18.2人	19.0人	19.5人	20.4人	18.4人

3.介護度別利用状況

	4月	5月	6月	7月	8月	9月	10月	11月	12月	1月	2月	3月	合計
要 支 援 1	8人	6人	5人	4人	4人	8人	4人	4人	5人	7人	8人	11人	74人
要 支 援 2	43人	52人	50人	39人	40人	35人	36人	33人	35人	30人	32人	36人	461人
事業対象者	0人	0人	0人	0人	0人	0人	0人	0人	0人	0人	0人	0人	0人
要 介 護 1	116人	121人	141人	156人	151人	177人	198人	194人	201人	181人	200人	229人	2,065人
要 介 護 2	177人	169人	163人	173人	172人	162人	152人	160人	159人	126人	118人	142人	1,873人
要 介 護 3	33人	40人	41人	39人	37人	39人	36人	35人	34人	32人	36人	56人	458人
要 介 護 4	52人	58人	60人	63人	57人	64人	62人	64人	49人	71人	83人	77人	760人
要 介 護 5	0人	0人	0人	0人	0人	0人	0人	0人	0人	0人	0人	0人	0人
合 計	429人	446人	460人	474人	461人	485人	488人	490人	483人	447人	477人	551人	5,691人

令和3年度 職員(施設外)研修一覧表

月 日	研 修 内 容	職 種	人数
1 8/4・8・18・19・20・21・27	介護支援専門員更新研修【研修課程Ⅰ】	グループホームみどろ 計画作成担当者	1名
2 6/11～9/10	日本訪問看護財団研修 精神障がい者の在宅看護セミナー	訪問看護ステーション重信 看護師	1名
3 6/14～6/18・8/23	令和3年度愛媛県認知症介護実践者研修	グループホームみどろ 介護職員	1名
4 6月18日	労働環境整備 ～ハラスメントの対策等～	ウエルケア重信 衛生管理者 (ケアハウス重信 生活相談員)	1名
5 7月27日	施設及び訪問事業所におけるLIFEへの取組と今後の展望	特別養護老人ホーム重信 主任生活相談員 デイサービス重信 生活相談員	2名
6 7月29日	安全運転管理者講習会	ウエルケア重信 安全運転管理者 (デイサービス重信 管理者)	1名
7 7月30日	第1回全国軽費老人ホーム協議会四国ブロック総会及びセミナー	ケアハウス 生活相談員	1名
8 8/7～8/8・11/6～11/7	介護支援専門員更新研修【研修課程Ⅱ】	居宅介護支援事業所重信 介護支援専門員	1名
9 8月10日	高齢者虐待はなぜ起きるのか？	居宅介護支援事業所重信 介護支援専門員	1名
10 8月21日	愛媛訪問看護協会研修会「感染症について」	訪問看護ステーション重信 管理者	1名
11 8月26日	愛媛県老人福祉施設協議会 経費老人ホーム・ケアハウス職員研修会	ケアハウス重信 生活相談員	1名
12 9月 6日	愛媛県在宅介護支援センター研修「尊厳ある看取りってどんなこと？」	居宅介護支援事業所重信 介護支援専門員	1名
13 9月 8日	介護におけるメンタルヘルス	ウエルケア重信 衛生管理者 (ケアハウス重信 生活相談員)	1名
14 9月18日	愛媛訪問看護協会研修会「ハラスメントについて」	訪問看護ステーション重信 管理者	1名
15 9月22日	高齢労働者のための安心・安全な職場環境の構築	ウエルケア重信 衛生管理者 (ケアハウス重信 生活相談員)	1名
16 10/4・11/17	介護職員技術向上講習会	有料老人ホームウエルケア畑寺 介護職員	1名
17 10/22～11/19	地域密着型サービス協会主催Web研修「グループホームでの陽性者発症時の対応事例」	グループホームみどろ 計画作成担当者	1名
18 10/25～10/28・11/21	認知症介護実践者研修	特別養護老人ホーム重信 介護職員	1名
19 11月11日	グループホームネットワーク学習会「GHだからこそ実現できるケアを考えよう」	グループホームみどろ 計画作成担当者	1名
20 11月17日	介護職員技術向上講習会（食事と口腔ケアの支援技術）	特別養護老人ホーム重信 介護職員	1名
21 11月19日	地域密着型サービス協会主催合同研修会「地域との関わりを継続するために」	グループホームみどろ 計画作成担当者	1名
22 11/25～11/26	経理担当者養成講座 中・上級コース(年末調整コース)	ウエルケア重信 事務職員	1名
23 11月30日	副安全運転管理者講習	副安全運転管理者 (ウエルケア重信 事務職員)	1名
24 12月 2日	コロナ禍における軽費・ケアハウスのニューノーマル、新しい生活支援について	ケアハウス重信 生活相談員	1名
25 12/6～12/10・2/4	認知症介護実践者研修	特別養護老人ホーム重信 介護職員	1名
26 12月 7日	「福祉の職場」チームリーダー研修会	特別養護老人ホーム重信 介護職員	1名
27 12月 9日	「パーキンソン病の症状を理解する」	居宅介護支援事業所重信 介護支援専門員	1名
28 12月11日	愛媛県訪問看護協議会研修「在宅における虐待について」	訪問看護ステーション重信 管理者	1名
29 12月22日	「福祉の職場」中堅職員研修会	特別養護老人ホーム重信 介護職員	1名
30 1/21～1/22・2/19～2/20	介護支援専門員更新研修	特別養護老人ホーム重信 主任生活相談員	1名
31 2月 1日	介護職員技術向上講習会「姿勢と動きの支援」	特別養護老人ホーム重信 介護職員	1名
32 2月18日	「食支援は究極の多職種連携～亡くなるまで食べるためには～」	グループホームみどろ 計画作成担当者	1名
33 3月 5日	日本ケアマネジメント学会in高知「つながる地域とケアマネジメントの果たす役割と未来」	居宅介護支援事業所重信 介護支援専門員	1名
34 3月12日	愛媛県介護支援専門員協会第2回全体研修会、事例研究発表会	居宅介護支援事業所重信 介護支援専門員	1名
35 3月26日	R4年度 診療報酬改定について	訪問看護ステーション重信 管理者	1名
参加人数 小計			36名

ウェルケア重信・ウェルケアみどろ・デイあいくる 令和3年度 施設内研修会

開催数	開催日	研修内容	参加数	講師(依頼先及び氏名)
1	4月1日(水)	【新入職員研修】	1名	各事業所責任者
2	5月	【接遇研修】(介護職のための接遇マナーについて)	65名	フォローアップ・ネット配信による受講 (受講は感染症対策の為、各事業所毎に実施)
3	6月	【食中毒に関する研修】(感染症・食中毒の予防及び拡大防止の知識)	58名	フォローアップ・ネット配信による受講 (受講は感染症対策の為、各事業所毎に実施)
4	7月	【身体拘束防止研修】(身体拘束排除の取組に関する研修)	63名	フォローアップ・ネット配信による受講 (受講は感染症対策の為、各事業所毎に実施)
5	8月	【認知症研修】(認知症の理解・基本的なケアの姿勢について)	55名	フォローアップ・ネット配信による受講 (受講は感染症対策の為、各事業所毎に実施)
6	9月	【事故防止研修】(事故防止の知識)	56名	フォローアップ・ネット配信による受講 (受講は感染症対策の為、各事業所毎に実施)
7	10月	【感染症防止】(感染症の予防及びまん延防止に関する研修)	49名	フォローアップ・ネット配信による受講 (受講は感染症対策の為、各事業所毎に実施)
8	11月	【褥瘡発生防止研修】(床ずれの予防とケアに関する研修)	55名	フォローアップ・ネット配信による受講 (受講は感染症対策の為、各事業所毎に実施)
9	12月	【医療行為・安全に関する研修】(緊急時の対応に関する研修)	47名	フォローアップ・ネット配信による受講 (受講は感染症対策の為、各事業所毎に実施)
10	1月	【虐待防止研修】(虐待発生時の対応)	49名	フォローアップ・ネット配信による受講 (受講は感染症対策の為、各事業所毎に実施)
11	2月	【食事介助及び口腔ケア研修】(車いす・強い円背患者の食事支援・食後の口腔ケアについて)	49名	フォローアップ・ネット配信による受講 (受講は感染症対策の為、各事業所毎に実施)
12	3月	【パワハラ・セクハラ研修】(ハラスメントの本質について)	44名	フォローアップ・ネット配信による受講 (受講は感染症対策の為、各事業所毎に実施)
合計			590名	

令和3年度 実績報告

介護付有料老人ホーム・デイサービス ウェルケア畑寺

★介護付有料老人ホーム

○看取り介護の実施

今年度は、看取り介護にて10名の方がお亡くなりになりました。終末期にはご家族様は感染対策をとりながら居室にて面会をして頂き、最後の時間を一緒に過ごして頂きました。

3月末時点で看取り契約をされている方は3名いらっしゃいます。

○クラブ活動等の実施

職員担当制のクラブ活動を継続して実施し、楽しみやメリハリのある一日を過ごしていただきました。

コロナウィルス感染予防の為、外出は自粛しました。施設の駐車場にて桜の花見をしたり、移動販売にて買い物を楽しんで頂いたり、少しでも気分転換が図れるよう取り組みました。

○感染症対策

面会室やオンラインでの面会を実施。フロアでは適宜換気を行う他、テーブル上にパーテーションを設置する、食事介助の際にはフェイスシールドを装着して介助にあたる等、濃厚接触になる状況を少しでも防ぐよう取り組みました。

★デイサービスセンター

○感染症対策

ご利用者様には自宅での検温をお願いし、送迎時の検温も対応させて頂きました。それにより、発熱のある方への早期対応ができました。ご利用中は手洗い・手指消毒の実施、マスク着用の徹底をお願いしました。サーマルカメラ、空気清浄機、アクリル板の設置をし、更に二酸化炭素センサーの導入により、換気のタイミングを適切に図っています。皆様も少しでも安心して利用できる環境を整え運営することができました。

○実演昼食

感染予防を徹底して、月1回ご利用者の目の前で料理の実演を実施しています。内容は鉄板を用いた料理（お好み焼き・焼きおにぎり・焼きそば・焼きうどん等）の他、握り寿司バイキング等を実施しています。

○居宅・医療連携室への訪問活動

通所介護計画書の作成やモニタリング記録の実施を強化し、定期的にケアマネとの連携を図り信頼関係強化に努めました。有料と共に事業所を訪問する、メディアサイトに空き情報を掲載する、居宅事業所へのFAX送信時等に情報を添付するなどし、こまめに情報発信を行いました。それにより体験利用や新規利用にもつながっています。

★共通事項

○コロナウィルス感染報告

令和4年に入り有料の職員より1名、デイ職員より1名のコロナ陽性者がでました。いずれも同居家族からの感染でした。デイ職員1名の陽性者が出た際は利用者、職員ともに濃厚接触者はいないとの事でしたが、念のために7日間休業の措置をとりました。有料の職員については濃厚接触者として自宅待機中に発症した為、入居者様、他職員への影響はありませんでした。

○感染対策委員会

感染症の発生状況を見ながら、適宜感染対策委員会を開催し、状況に応じての対策を取りました。日々職員の体調を把握し、プライベートでの感染対策を徹底するよう注意喚起等行っております。感染対策に係る研修も多めに実施しました。

令和3年度 介護付有料老人ホームウェルケア畑寺 利用実績

1.人員配置状況 (令和4年3月31日 現在)

勤務形態 職種	常勤(人)		非常勤(人)	
	専従	兼務	専従	兼務
管理者		1		
医師				
生活相談員		1		
看護職員		2		
介護職員	18	1	2	
栄養士		1		
介護支援専門員		1		
機能訓練指導員		2		
調理員	委託			
事務職員		1		

2.入居者の状況(令和4年3月31日現在)

	要支援1	要支援2	要介護1	要介護2	要介護3	要介護4	要介護5	合計
男	0人	0人	4人	2人	人	1人	0人	7人
女	人	人	12人	4人	3人	11人	6人	36人
計	人	人	16人	6人	3人	12人	6人	43人
平均要介護度 (小数第2位四捨五入)							2.8	

「自立・要支援」は、平均要介護度の算定対象から除外。

3.年齢別入居者数(令和4年3月31日現在)

65歳未満	65歳以上 70歳未満	70歳以上 80歳未満	80歳以上 90歳未満	90歳以上	平均年齢 (小数第2位四捨五入)
0人	2人	0人	18人	23人	90.0歳

4.平均入居者数

	R3年4月	R3年5月	R3年6月	R3年7月	R3年8月	R3年9月
延入居者数	1,225人	1,224人	1,147人	1,194人	1,264人	1,218人
日数	30日	31日	30日	31日	31日	30日
各月の入居者の平均値	40.9人	39.5人	38.3人	38.6人	40.8人	40.6人
	R3年10月	R3年11月	R3年12月	R4年1月	R4年2月	R4年3月
延入居者数	1,224人	1,236人	1,267人	1,245人	1,177人	1,320人
日数	31日	30日	31日	31日	28日	31日
各月の入居者の平均値	39.5人	41.2人	40.9人	40.2人	42.1人	42.6人
R3年度の入所者の平均値						40.4人

各月の延べ入居者数は、各月の入居者の入居日数の合計。(平均値の算出に当たっては、入居日は含み、退居日は含まない。)

入院又は外泊中の者は除く。入院又は外泊の初日及び末日は含む。

各月の入居者の平均値は、延べ入居者数をその月の日数で除して得た数。(小数第2位切上げ)

5. 入居待機者の状況（令和4年3月31日現在）

	家庭で	老健で	医療機関で	その他の施設で	合計
現在	6人	人	3人	2人	11人

入居申込みを受け、入居申込受付簿に記載されている待機者について、その人数を待機場所別に記入。

6. 平均入院者数

各月の平均入院者数 各月の入院者の延べ入院日数を 当該月の日数で除して得た数 (小数第2位切上げ)	R3年4月	R3年5月	R3年6月	R3年7月	R3年8月	R3年9月
		0.4人	0.8人	0.7人	0.1人	0.6人
	R3年10月	R3年11月	R3年12月	R4年1月	R4年2月	R4年3月
	1.7人	1.6人	0.8人	1.4人	0.0人	0.0人

7. 退居後の経路

	家庭へ	老健へ	医療機関へ	その他の施設へ	死亡	合計
前年度 (令和2年度)	1人	0人	2人	1人	0人	4人
今年度 (末日まで)	0人	0人	5人	0人	10人	15人

8.入院状況

科 別		R3						R4						計	月平均
		4月	5月	6月	7月	8月	9月	10月	11月	12月	1月	2月	3月		
内科系疾患	実人数	1	1						1					1	1.0
	延日数	13	9						18					40	13.3
(整形)外科系疾患	実人数					2	2	2	1	1	1			9	2.6
	延日数					17	56	54	30	25	30			212	60.6
その他の疾患	実人数		1	1	1				1	1	1			6	1.7
	延日数		14	21	2				1	0	12			50	14.3
合計	実人数	1	2	1	1	2	2	2	3	2	2			18	3.3
	延日数	13	23	21	2	17	56	54	49	25	42			302	54.9

* 入退院日入れず

9.健康診断など

(1)職員健康診断

- ・35歳以上・・・R3年5月～7月中。一般健診 24名
- ・35歳以下・・・R3年8月25日 7名
- ・夜勤者健康診断・・・R4年2月18日 17名

(2)入居者健康診断

- ・R3年9月3日・・・入居者健康診断 41名中:39名

(3)その他

- ・施設内研修・・・感染症予防(新型コロナ)対策 グループ会ごと
- ・R3年度 看取り・・・10名

看取り同意者・・・3名(3月31日の時点)です。

- ・R3年11～12月 インフルエンザ予防接種 入居者43名中:39名 職員35名
- ・R3年6～7月・・・コロナワクチン接種 入居者:1回目40名中35名 2回目:40名中34名 職員
- ・R4年2～3月・・・コロナワクチン接種 入居者:3回目41名中36名 職員32名

* バイタル測定

起床後・入浴前・体調不良時・医師の指示等により随時測定。

* 体重測定は、毎月10日に実施

10.入居者の診療状況(協力病院受診:往診医契約者のみ)

		R3						R4						計	月平均
		4月	5月	6月	7月	8月	9月	10月	11月	12月	1月	2月	3月		
クリニック 暖	実人数	29	27	27	26	29	30	30	31	31	27	29	30	346	28.8
	延人数	66	70	63	59	76	74	67	83	79	64	64	65	830	69.2
もりもと在宅クリニック	実人数	5	4	4	4	4	4	4	4	4	4	4	4	49	4.1
	延人数	20	8	8	8	8	8	8	8	8	8	9	8	109	9.1
西野内科	実人数	2	2	2	2	2	2	2	2	2	2	2	2	24	2.0
	延人数	6	4	4	4	4	4	6	4	4	4	4	4	52	4.3
ベテル病院	実人数	3	2	2	2	2	2	2	2	2	4	4	5	32	2.7
	延人数	7	3	3	3	3	3	3	3	3	6	7	8	52	4.3
大野内科	実人数	1	1	1	1									4	1.0
	延人数	1	1	1	1									4	1.0
友愛医院	実人数	1	2	2	2	2	2	2	2	2	2	2	2	23	1.9
	延人数	1	3	3	2	2	2	2	2	2	2	2	2	25	2.1
城東病院 往診	実人数	1												1	1.0
	延人数	2												2	2.0
武田歯科	実人数	6	4	6	1	8	9	8	10	3	9	10	11	85	7.1
	延人数	10	4	9	1	16	14	11	15	3	10	11	16	120	10.0
城東病院 (協力病院)	実人数				1			2	2	3				8	2.0
	延人数				1			2	2	3				8	2.0
他病院への 受診介助	実人数	8	6	4	4	6	7	8	2	3	4	4	2	58	4.8
	延人数	9	6	6	7	6	8	8	2	3	5	7	2	69	5.8

11.入居者の褥瘡を有する者の状況(令和4年3月31日現在)

入居前から	0人	入居後発症	0人
-------	----	-------	----

行事	実施日	献立名
和食ランチ	4月15日	散らし寿司・魚の桜蒸し・鶏天・菜の花の辛子和え・若竹煮・茶碗蒸し・イチゴババロア
静岡県	4月23日	麦ご飯・なんか揚げ・浜松ギョーザ・とろろ汁・黒糖饅頭
誕生会	4月28日	菜種散らし寿司・盛り合わせ・炊き合わせ・茶碗蒸し・ワサビ和え・羊羹
端午の節句	5月5日	穴子寿司・天ぷら・炊き合わせ・ひじきの白和え・茶碗蒸し・ロールケーキ
愛知県	5月13日	ぎんなんおこわ・味噌カツ・れんこんの煮物・きしめん・果物
洋食ランチ	5月21日	ハヤシライス・フライ・から揚げ・ボンゴレパスタ・サラダ・クリームシチュー・パンナコッタ
誕生会	5月26日	山菜おこわ・盛り合わせ・炊き合わせ・辛い和え・茶碗蒸し・抹茶羊羹
福井県	6月9日	ポルガライス・盛り合わせサラダ・コーンスープ・果物
中華ランチ	6月18日	中華混ぜご飯・チンジャオロース・魚の中華揚げ・棒棒鶏・あんかけ焼きそば・かき卵汁・マンゴープリン
誕生会	6月30日	赤飯・盛り合わせ・炊き合わせ・ワサビ和え・茶碗蒸し・コーヒゼリー
七夕	7月7日	ばら寿司・七夕そうめん・揚げ物・ひじきの煮物・焼きナス・果物
和食ランチ	7月16日	鯛めし・天ぷら・つくね・卵焼き・茄子の煮物・とろろ汁・ほうじ茶プリン
滋賀県	7月22日	ひとかわ寿司・伊吹そば・牛肉のしぐれ煮・赤カブ漬け・果物
誕生会	7月28日	散らし寿司・盛り合わせ・炊き合わせ・酢の物・茶碗蒸し・抹茶羊羹
三重県	8月11日	高菜おにぎり・味噌焼きうどん・あいませ・なめこの味噌汁・抹茶ゼリー
洋食ランチ	8月20日	とうもろこしご飯・チーズハンバーグ・ハムエッグ・フライ・ポテト・野菜スープ・マスカットゼリー
誕生会	8月25日	炊込みおこわ・盛り合わせ・炊き合わせ・焼きなす・茶碗蒸し・牛乳フルーツ寒天
中華ランチ	9月8日	梅じゃこチャーハン・魚のから揚げ・かに玉・チンジャオロース・ビーフンソテー・ワカメスープ・杏仁豆腐
奈良県	9月17日	竜田揚げカレー・サラダ・スープ・漬物・プリン
敬老会	9月20日	栗入り赤飯・盛り合わせ・炊き合わせ・白和え・茶碗蒸し・デザート
誕生会	9月29日	ばら寿司・盛り合わせ・炊き合わせ・なめたけ和え・茶碗蒸し・ババロア
松山祭	10月7日	栗入り寿司・刺身・天ぷら・煮しめ・レモン和え・茶碗蒸し・果物
和食ランチ	10月13日	さつま芋と塩昆布の炊き込み・揚げ物・秋刀魚の塩焼き・卵焼き・ミニおでん・きのこ汁・抹茶ババロア
和歌山県	10月19日	おにぎりしらすかけ・てんかけラーメン・南瓜の梅煮・わかやまポンテ
誕生会	10月27日	松茸ご飯・盛り合わせ・刺身・炊き合わせ・茶碗蒸し
洋食ランチ	11月12日	炊込みパエリア・エビカツ・フライ・ミートローフ・ボンゴレパスタ・さつま芋サラダ・南瓜スープ・リンゴプリン
大阪府	11月18日	かやくご飯・鯖の難破煮・小松菜の炊いたもの・切干大根と金時豆の煮物・粕汁・北摂の丁稚羊羹
誕生会	11月24日	きのこおこわ・つくね焼・刺身・炊き合わせ・白和え・茶碗蒸し
誕生会	12月15日	赤飯・盛り合わせ・刺身・炊き合わせ・めた・茶碗蒸し
忘年会	12月21日	海の親子寿司・天ぷら・つくね焼・たけのこ金平・煮物・ゆかり和え・茶碗蒸し・ロールケーキ
クリスマス	12月24日	カレーピラフ・ミートローフ・から揚げ・フライ・たらこパスタ・南瓜グラタン・ポタージュ・苺ババロア
お正月	1月1日	五目散らし寿司・刺身・祝い皿・炊き合わせ・すまし汁
お正月	1月2日	赤飯・八幡巻き・炊き合わせ・ごま和え・うなぎの茶碗蒸し・果物
お正月	1月3日	カニ釜飯・天ぷら・炊き合わせ・辛子和え・味噌汁・プリン
京都府	1月14日	小豆ご飯・魚の西京焼き・まいずる肉じゃが・かぶの漬物・けんちん汁・羊羹
中華ランチ	1月20日	高菜チャーハン・豚肉の細切り炒め・かに玉・小エビ天・ビーフン・シューマイ・スープ・マンゴープリン
誕生会	1月26日	赤飯・刺身・盛り合わせ・炊き合わせ・辛子和え・茶碗蒸し
節分	2月3日	恵方巻き・鯛フライ・炊き合わせ・菜の花の白和え・茶碗蒸し・ケーキ
兵庫県	2月11日	カツメシ・姫路おでん・味噌汁・プリンアラモード
和食ランチ	2月15日	海鮮丼・野菜天ぷら・里芋とひじきの煮物・卵そうめん汁・抹茶ゼリー
誕生会	2月23日	ばら寿司・盛り合わせ・刺身・炊き合わせ・茶碗蒸し
ひな祭り	3月3日	押し寿司・天ぷら・かつおのたたき・茶碗蒸し・炊き合わせ・ロールケーキ・果物
洋食ランチ	3月11日	タコライス・揚げ物・ミートローフ・鮭とキャベツのパスタ・南瓜スープ・パンナコッタ
岡山県	3月15日	ご飯・デミカツ・あみ大根・真庭野菜たっぷり味噌汁・漬物・モモゼリー
誕生会	3月30日	赤飯・盛り合わせ・刺身・炊き合わせ・白和え・茶碗蒸し

令和3年度 デイサービスセンター畑寺 利用実績

1. 人員の配置状況

	生活相談員	看護職員	介護職員	機能訓練指導員
常 勤 (人)	3	2	4	(1)
非 常 勤 (人)	0	0	2	(1)

1

営 業 日	1/1～1/3を除き年中無休
サービス提供時間 (送迎時間を除く)	09:00～16:30

2. 月別利用状況

	4月	5月	6月	7月	8月	9月	10月	11月	12月	1月	2月	3月	合計
開 所 実 日 数	30日	31日	30日	31日	31日	30日	31日	30日	31日	28日	28日	31日	362日
利用実人数(総合)	30人	17人	16人	19人	20人	20人	21人	22人	22人	20人	20人	19人	246人
利用実人数(介護)	16人	47人	47人	45人	44人	45人	46人	46人	45人	45人	42人	41人	509人
利用実人数(合計)	46人	64人	63人	64人	64人	65人	67人	68人	67人	65人	62人	60人	755人
利用延人数(総合)	97人	101人	95人	100人	110人	111人	120人	116人	120人	85人	100人	107人	1,262人
利用延人数(介護)	547人	583人	551人	539人	527人	524人	528人	513人	522人	337人	443人	471人	6,085人
利用延人数(合計)	644人	684人	646人	639人	637人	635人	648人	629人	642人	422人	543人	578人	7,347人
1人平均利用回数	14.0回	10.7回	10.3回	10.0回	10.0回	9.8回	9.7回	9.3回	9.6回	6.5回	8.8回	9.6回	9.7回
1日平均利用人数	21.5人	22.1人	21.5人	20.6人	20.5人	21.2人	20.9人	21.0人	20.7人	15.1人	19.4人	18.6人	20.3人

3. 介護度別利用状況

	4月	5月	6月	7月	8月	9月	10月	11月	12月	1月	2月	3月	合計
要 支 援 1	6人	6人	6人	9人	10人	10人	10人	11人	11人	9人	10人	10人	108人
要 支 援 2	9人	10人	9人	9人	9人	9人	10人	10人	10人	10人	9人	8人	112人
事 業 対 象 者	1人	1人	1人	1人	1人	1人	1人	1人	1人	1人	1人	1人	12人
小 計	16人	17人	16人	19人	20人	20人	21人	22人	22人	20人	20人	19人	232人
要 介 護 1	21人	19人	21人	20人	20人	21人	20人	20人	19人	20人	19人	18人	238人
要 介 護 2	13人	15人	13人	12人	12人	12人	13人	12人	11人	10人	9人	9人	141人
要 介 護 3	4人	4人	4人	5人	5人	4人	4人	4人	5人	5人	4人	4人	52人
要 介 護 4	4人	4人	3人	3人	3人	3人	3人	5人	5人	5人	5人	5人	48人
要 介 護 5	5人	5人	6人	5人	4人	5人	6人	5人	5人	5人	5人	5人	61人
小 計	47人	47人	47人	45人	44人	45人	46人	46人	45人	45人	42人	41人	540人
合 計	63人	64人	63人	64人	64人	65人	67人	68人	67人	65人	62人	60人	772人

行事	実施日	献立名
鉄板実演	4月12日	焼きおにぎり・焼きそば・お好み焼き・ごま酢和え・味噌汁・漬物・ゼリー
和食ランチ	4月15日	散らし寿司・魚の桜蒸し・鶏天・菜の花の辛子和え・若竹煮・茶碗蒸し・イチゴパバロア
静岡県	4月23日	麦ご飯・なんか揚げ・浜松ギョーザ・とろろ汁・黒糖饅頭
誕生会	4月27日	菜種散らし寿司・すり身揚げ・牛肉のオイス・炒め・焼き合わせ・白菜の梅和え・茶碗蒸し・煮豆・羊羹
誕生会	4月28日	菜種散らし寿司・魚の幽庵焼き・松風焼き・焼き合わせ・ワサビ和え・茶碗蒸し・煮豆・羊羹
端午の節句	5月5日	穴子寿司・天ぷら・焼き合わせ・ひじきの白和え・茶碗蒸し・ロールケーキ
愛知県	5月13日	ぎんなんおこわ・味噌カツ・れんこんの煮物・きしめん・果物
バイキング	5月17日	鮭とレタスのチャーハン・揚げギョーザ・小エビ天・チンジャオロース・ビーフン・麻婆豆腐・カニ玉・スープ・杏仁豆腐
洋食ランチ	5月21日	ハヤシライス・フライ・から揚げ・ボンゴレパスタ・サラダ・クリームシチュー・パンナコッタ
誕生会	5月28日	ばら寿司・すり身フライ・八幡巻き・焼き合わせ・辛子和え・茶碗蒸し・抹茶羊羹
誕生会	5月29日	ばら寿司・ゆうぜん豆腐・冷しゃぶ・焼き合わせ・ゆかり和え・茶碗蒸し・抹茶羊羹
福井県	6月9日	ボルガライス・盛り合わせサラダ・コーンスープ・果物
鉄板実演	6月15日	雑穀ご飯・和風おろしハンバーグ・チキンサラダ・パスタ・かきたま汁・ぶどうゼリー
中華ランチ	6月18日	中華混ぜご飯・チンジャオロース・魚の中華揚げ・棒棒鶏・あんかけ焼きそば・かき卵汁・マンゴープリン
誕生会	6月21日	赤飯・魚の信州蒸し・牛肉金平・焼き合わせ・菜の花のわさび和え・煮豆・茶碗蒸し・コーヒーゼリー
誕生会	6月23日	赤飯・ポテトコロッケ・鶏肉の袖胡椒焼き・焼き合わせ・南瓜サラダ・煮豆・茶碗蒸し・コーヒーゼリー
七夕	7月7日	ばら寿司・セタそうめん・揚げ物・ひじきの煮物・焼きナス・果物
バイキング	7月12日	炊込みピラフ・フライ・ミートローフ・オムレツ・和風パスタ・ポタージュ・柚ゼリー
和食ランチ	7月16日	鯛めし・天ぷら・つくね・卵焼き・茄子の煮物・とろろ汁・ほうじ茶プリン
誕生会	7月21日	みょうがご飯・魚の中華揚げ・牛肉のびり辛炒め・焼き合わせ・中華和え・煮豆・茶碗蒸し・抹茶羊羹
滋賀県	7月22日	ひとかわ寿司・伊吹そば・牛肉のしぐれ煮・赤カブ漬け・果物
誕生会	7月23日	茗荷ご飯・かき揚げ・豚肉の生姜焼き・焼き合わせ・なます・煮豆・茶碗蒸し・抹茶羊羹
三重県	8月11日	高菜おにぎり・味噌焼きうどん・あいまぜ・なめこの味噌汁・抹茶ゼリー
夏祭り	8月19日	枝豆と塩昆布の混ぜご飯・お好み焼き・焼きそば・焼きトウモロコシ・フライドポテト・鶏肉のから揚げ・おでん・果物
洋食ランチ	8月20日	とうもろこしご飯・チーズハンバーグ・ハムエッグ・フライ・ポテト・野菜スープ・マスカットゼリー
誕生会	8月23日	みょうがご飯・魚のもろみ焼き・チキン南蛮・焼き合わせ・炒り卵和え・金時豆・茶碗蒸し・マンゴーゼリー
誕生会	8月24日	みょうがご飯・魚の鴨門煮物・豚肉の和風焼き・冷奴のとろろかけ・なます・金時豆・茶碗蒸し・マンゴーゼリー
中華ランチ	9月8日	梅じゃこチャーハン・魚のから揚げ・かに玉・チンジャオロース・ビーフンソテー・ワカメスープ・杏仁豆腐
鉄板実演	9月14日	焼きおにぎり・秋刀魚の塩焼き・さつま芋の甘煮・酢味噌和え・のっぺい汁・パバロア
奈良県	9月17日	竜田揚げカレー・サラダ・スープ・漬物・プリン
敬老会	9月20日	栗入り赤飯・盛り合わせ・焼き合わせ・白和え・茶碗蒸し・デザート
誕生会	9月23日	ばら寿司・魚の香揚げ・茹で豚の温野菜・焼き合わせ・和え物・金時豆・茶碗蒸し・パバロア
誕生会	9月28日	ばら寿司・メンチカツ・魚の葱味噌焼き・焼き合わせ・柚和え・金時豆・茶碗蒸し・パバロア
松山祭	10月7日	栗入り寿司・刺身・天ぷら・煮しめ・レモン和え・茶碗蒸し・果物
芋炊き	10月11日	焼きおにぎり・芋炊き・秋刀魚の塩焼き・辛子和え・果物
和食ランチ	10月13日	さつま芋と塩昆布の炊き込み・揚げ物・秋刀魚の塩焼き・卵焼き・ミニおでん・きのこ汁・抹茶パバロア
和歌山県	10月19日	おにぎりしらすかけ・てんかけラーメン・南瓜の梅煮・わかやまポンチ
誕生会	10月20日	松茸ご飯・刺身・ハンバーグ・焼き合わせ・酢の物・うぐいす豆・茶碗蒸し・抹茶羊羹
誕生会	10月21日	松茸ご飯・刺身・豚肉のびり辛炒め・焼き合わせ・酢の物・うぐいす豆・茶碗蒸し・抹茶羊羹
洋食ランチ	11月12日	炊込みパエリア・エビカツ・フライ・ミートローフ・ボンゴレパスタ・さつま芋サラダ・南瓜スープ・リンゴプリン
握り寿司	11月15日	握り寿司・いなり寿司・ゴマ和え・赤だし・果物
大阪府	11月18日	かやくご飯・鯖の難破煮・小松菜の炊いたもの・切干大根と金時豆の煮物・粕汁・北摂の丁稚羊羹
誕生会	11月25日	きのおこわ・ハンバーグ・刺身・焼き合わせ・チキンサラダ・金時豆・松茸茶碗蒸し・芋羊羹
誕生会	11月26日	里芋ご飯・フライ・刺身・焼き合わせ・酢の物・金時豆・松茸茶碗蒸し・芋羊羹
誕生会	12月17日	赤飯・鶏肉のゆかり揚げ・刺身・焼き合わせ・かぶの柚和え・煮豆・茶碗蒸し・芋羊羹
誕生会	12月23日	赤飯・豚肉の和風焼き・刺身・焼き合わせ・ゴマ酢和え・煮豆・茶碗蒸し・芋羊羹
クリスマス	12月24日	カレーピラフ・ミートローフ・から揚げ・フライ・たらこパスタ・南瓜グラタン・ポタージュ・莓パバロア
忘年会	12月29日	海の親子寿司・刺身・ササミチーズフライ・焼き合わせ・オクラゴマ和え・茶碗蒸し・抹茶パバロア
忘年会	12月30日	海の親子寿司・刺身・豚肉の香味炒め・焼き合わせ・オクラゴマ和え・茶碗蒸し・抹茶パバロア
正月祝い膳	1月4日	五目散らし寿司・刺身・鯛塩焼き・焼き合わせ・紅白なます・すまし汁・ねりきり
正月祝い膳	1月5日	五目散らし寿司・刺身・鯛塩焼き・焼き合わせ・紅白なます・すまし汁・ねりきり
京都府	1月14日	小豆ご飯・魚の西京焼き・まいずる肉じゃが・かぶの漬物・けんちん汁・羊羹
中華ランチ	1月20日	高菜チャーハン・豚肉の細切り炒め・かに玉・小エビ天・ビーフン・シューマイ・スープ・マンゴープリン
誕生会	1月27日	赤飯・刺身・牛肉のボン酢炒め・焼き合わせ・和え物・煮豆・茶碗蒸し・マンゴーゼリー
誕生会	1月28日	赤飯・刺身・メンチカツ・焼き合わせ・ゆかり和え・煮豆・茶碗蒸し・マンゴーゼリー
節分	2月3日	恵方巻き・鯛フライ・焼き合わせ・菜の花の白和え・茶碗蒸し・ケーキ
兵庫県	2月11日	カツメン・姫路おでん・味噌汁・プリンアラモード
和食ランチ	2月15日	海鮮丼・野菜天ぷら・里芋とひじきの煮物・卵そうめん汁・抹茶ゼリー
誕生会	2月16日	ばら寿司・ハンバーグ・刺身・焼き合わせ・ごま和え・うぐいす豆・茶碗蒸し・芋羊羹
誕生会	2月17日	ばら寿司・甘辛炒め・刺身・焼き合わせ・ゴマ和え・うぐいす豆・茶碗蒸し・芋羊羹
握り寿司	2月21日	握り寿司・いなり寿司・ゴマ和え・赤だし・果物
ひな祭り	3月3日	押し寿司・天ぷら・かつおのたたき・茶碗蒸し・焼き合わせ・ロールケーキ・果物
洋食ランチ	3月11日	タコライス・揚げ物・ミートローフ・鮭とキャベツのパスタ・南瓜スープ・パンナコッタ
岡山県	3月15日	ご飯・デミカツ・あみ大根・真庭野菜たっぷり味噌汁・漬物・モモゼリー
誕生会	3月24日	赤飯・刺身・甘辛ソテー・焼き合わせ・ゴマ辛子和え・煮豆・茶碗蒸し・抹茶ゼリー
誕生会	3月25日	赤飯・刺身・チキンカツ・焼き合わせ・ゴマ辛子和え・煮豆・茶碗蒸し・抹茶ゼリー

【令和3年度 職員研修の実績】

	月 日	研 修 内 容	職 種
施設内・外研修	4月1日 4月12日	新入職員研修	新入職員
	4月22日 4月23日 5月5日	接遇研修	全職員
	5月14日	排泄ケア研修	介護職員
	5月28日 5月27日 6月2日	事故防止研修会	介護職員
	6月10日	コロナ対策研修	管理者
	7月23日 7月26日 7月31日	感染症予防研修会	介護・看護職員
	8月23日	防災に関する研修会	管理者
	8月24日 8月26日	介護施設向け感染対策WEBセミナー	介護・看護職員
	8月25日	デイサービス職員研修	デイ管理者
	9月30日	感染症発生施設初期対応支援者養成研修	管理者
	8月20日 8月31日 9月2日	身体拘束防止研修	全職員
	9月22日 9月29日 10月1日	看取り介護研修	全職員
	10月4日 11月17日	介護職員技術向上講習会	介護職員
	11月19日 11月25日 11月25日	褥瘡発生防止研修	介護・看護職員
	12月9日	高齢者虐待防止研修	全職員
	2月14日 2月16日 2月18日	感染症予防研修	全職員
	2月24日	管理者の基本の「き」セミナー	管理者
	3月24日	緊急時シミュレーション研修	介護職員

令和3年度 事業実績報告

地域密着型介護老人福祉施設 ウェルケア高浜

令和3年度の取り組み及び成果

- ・新人教育に力を入れ、モチベーションの維持・向上に努めました。
- ① 新人研修を実施し、理念、接遇、介護の基本、認知症について研修を実施しました。新人職員とは毎日、面談をして一日の振り返りを行う事で、不安解消と次回の業務で少しずつ活かせる事が出来ました。
- ② 職員と定期的に計画性を持った面談を行いました。職員一人ひとりの個性を活かせるように、良い所・気になる点等を明確に伝え、モチベーションの維持向上に努めました。

- ・ユニットケアの理念に基づき、一人ひとりのペースに合わせた暮らしを支援しました。アセスメントを確認し、本人様とのコミュニケーションやご家族との連絡を行い、本人様の好きなことを見つけるようにしました。カンファレンスの場では他職種が意見を交換し、介護が作業にならないよう、その人らしい生活を営むための援助方針について話し合いました。計画を実行する事で改善もできました。

- ・委員会を開催し、サービスの質の向上に努めました。

全ての職員が身体拘束、高齢者虐待はあってはならないという認識を持ち、業務に取り組むことを目的に身体拘束廃止委員会・高齢者虐待防止委員会は毎月開催しました。身体拘束や高齢者虐待のグレーゾーンについて考え、日々の業務を見直す機会になりました。

事故発生防止委員会を開催し、事故の報告書、ヒヤリハットの分析を行い、対策を考え、再発に努めました。

研修委員会を創設し、感染症対策や認知症、緊急時の対応、ボディメカニクス等の内部研修も実施しました。職員の知識と技術のスキルを向上させる機会になりました。

- ・「コロナ禍でもできること」を考え、実施しました。

コロナウイルス等感染症対策の為、面会の制限、入居者様が外出等や年間行事が出来ない事から過ごすストレスを感じていると思い、コロナ禍でも何かできないかと考え、感染症対策を行いながら7月は施設での夏祭り、1月には餅つきを開催し、入居者様と職員が共に楽しむことが出来ました。季節の行事、感染予防を可能とした調理レク、身体を動かすゲームなども行えました。

令和3年度事業実績報告

地域密着型介護老人福祉施設 ウェルケア高浜

1. 人員配置状況

(令和4年3月31日現在)

職 種	常 勤	非 常 勤
1. 施設長	1名	
2. 介護職員	15名	2名
3. 生活相談員	1名	
4. 看護職員	2名	
5. 介護支援専門員		1名
6. 機能訓練指導員		1名
7. 医師		嘱託医 1名
8. 栄養士	1名	

2. 実績一覧

令和2年度	4	5	6	7	8	9	10	11	12	1	2	3	合計
延べ人数(人)	870	899	818	899	893	870	887	870	899	896	812	878	10491
居室稼働率 (%)	100	100	94	100	99.3	100	98.7	100	100	99.6	100	97	99.1
入院 (日)	0	0	33	0	0	0	0	0	0	0	0	22	55
入所 (件)	0	0	2	0	1	0	0	1	0	0	1	0	5
退所 (件)	0	0	2	0	1	0	1	0	0	1	0	0	5
入所までの空床期間(日)	0	0	19	0	6	0	11	0	0	3	0	0	39
令和3年度	4	5	6	7	8	9	10	11	12	1	2	3	合計
延べ人数(人)	860	870	847	862	858	862	835	852	892	899	780	841	10258
居室稼働率 (%)	98	96.7	97.4	97.6	95.4	96.7	92.8	97.9	99.2	100	96	93.5	96.8
入院 (日)	9	67	33	37	41	20	58	3	0	0	13	31	312
入所 (件)	0	1	2	2	1	2	1	2	1	0	2	1	15
退所 (件)	0	2	1	1	2	2	1	1	1	0	3	2	16
入所までの空床期間(日)	0	12	22	24	6	8	10	15	7	0	19	21	144

3. 入所者年齢階層別状況

(令和4年3月31日現在)

年齢	40~59	60~64	65~69	70~74	75~79	80~84	85~89	90~94	95~99	100~	合計
男	0	0	0	2	1	0	1	1	1	0	6
女	0	0	0	0	1	3	8	3	4	3	22
合計	0	0	0	2	2	3	9	4	5	3	28

最高年齢：102歳2ヵ月・最低年齢：73歳8ヵ月・平均年齢：89歳6ヵ月（前年度平均年齢：89歳7ヵ月）

4. 入所者平均要介護度

性別	4月	5月	6月	7月	8月	9月	10月	11月	12月	1月	2月	3月	平均
男	3.7	3.9	4.0	3.8	4.0	3.7	3.7	3.6	3.6	3.3	3.3	3.7	3.7
女	4.1	4.2	4.2	4.2	4.2	4.2	4.1	4.2	4.2	4.2	4.2	4.2	4.2
平均	4.0	4.1	4.1	4.1	4.1	4.0	4.0	4.0	4.1	4.1	4.0	4.1	4.1

令和3年度平均要介護度「4.1」 ※令和2年度平均要介護度「3.9」

5. 入所者要介護度別人数

(令和4年3月31日現在)

	要介護1	要介護2	要介護3	要介護4	要介護5	合計
男	0	0	2	2	1	6
女	0	0	4	10	9	23
合計	0	0	6	12	10	28

6. 入所待機者の要介護度別人数

(令和4年3月31日現在)

	要介護1	要介護2	要介護3	要介護4	要介護5	合計
人数	3	2	13	4	3	25

7. 避難訓練

- ・12月27日 夜間を想定して自主避難訓練を実施

8. 看護報告

①職員健康診断

- ・35歳以上健診：6月・7月実施 40名
- ・35歳以下パート職員等健診：9月9日 実施 24名
- ・夜勤対応者健康診断：2月24日 実施 計33名

②入所者健康管理等

- ・9月10日 29名実施
- ・バイタル測定：入浴前及び往診日(月2回)実施
- ・体重測定：毎月全員測定実施

③感染症対策

- ・新型コロナワクチン接種

1回目・6月8日 6月15日 6月22日

2回目・6月29日 7月6日 7月13日

3回目・1月26日 2月9日 2月16日

インフルエンザ予防接種・11月17日 11月24日 12月1日 12月8日 実施

- ・感染症勉強会 2回

内、1回はノロウイルスに関する理解と対応

- ・緊急時対応の勉強会 2回実施

9.行事实績報告

月日	行事	月日	行事
令和3年4月1日	カラオケ	12月10日	クリスマスの飾り付け
2日	お花見 お花見弁当	15日	誕生日会
22日	お楽しみ御膳	24日	クリスマス会
25日	風船バレー	27日	忘年会（海鮮鍋作り）
26日	お誕生会	1月1日	書初め
5月1日	たこ焼きパーティー	7日	風船バレー レクリエーション
5日	こどもの日ゲーム会	10日	誕生日会
9日	母の日 お祝い	20日	餅つき大会
25日	新緑御膳	2月3日	節分 鬼退治
6月4日	お菓子作り	14日	おやつ作り
9日	屋上に散歩	22日	如月御膳
13日	綿菓子作り	27日	介護の魅力発信映像制作
25日	お誕生会	3月1日	雛飾りを行う
7月3日	七夕飾り作り	3日	ひな祭り ひな祭り御膳
7日	七夕御膳	14日	おやつ作り（クッキー）
30日	屋上にて花火大会	20日	お誕生日会
8月5日	かき氷作り	27日	春の飾り作り
20日	誕生会		
28日	夏祭り		
9月2日	カラオケ大会		
20日	敬老会		
26日	屋上に散歩		
10月10日	誕生会		
22日	芋炊き会		
29日	おやつ（お汁粉）作り		
11月2日	誕生会		
11月14日	ちぎり絵作品制作		
20日	職員の楽器演奏会 唱歌		

10. 特養研修、参加記録簿

月	日	研修名	人数
4月	26・27・28	接遇・マナー勉強会	25
5月	24・25・26	リスクマネジメントと事故防止	25
6月	21・22・23	看取り・ターミナルケア	25
7月	26・27・28	認知症について	25
8月	23・24・25	身体拘束・虐待	23
9月	22・23・24・25	褥瘡の勉強会①	24
10月	25・26・27	食中毒について	24
11月	24・25・26	緊急時のシュミレーション	25
11月	4・11・18	感染症対策・感染症発生時のシュミレーション	24
12月	27・28・29	身体拘束、高齢者虐待	25
12月	9・13・30	看取りケア	18
1月	24・25・26	感染症について（飛沫感染）	24
1月	13・20	緊急時の対応（転倒時の対応、ハイムリック等）	23
2月	24・25・26	褥瘡の勉強会②	23
2月	10・17・24	認知症について	20
3月	28・29・30	事故防止の勉強会	23
3月	9・16・23	ボディメカニクス	21

11. 行事食実施報告

実施日	行事名	内容	
4月	2日	お花見弁当	全館対応
	22日	お楽しみ御膳	特養・小規模
5月	5日	お楽しみランチ	全館対応
	25日	新緑御膳	全館対応
6月	10日	梅雨の気まぐれ弁当	全館対応
	21日	あじさい御膳	全館対応
7月	7日	七夕御膳	全館対応
	23日	文月御膳	全館対応
8月	10日	助六弁当	全館対応
	26日	葉月弁当	全館対応
9月	8日	お楽しみランチ	全館対応
	20日	敬老の日 お祝い膳	全館対応
10月	8日	木の葉月弁当	全館対応
	26日	秋の旬彩御膳	特養・小規模
11月	10日	紅葉御膳	特養・小規模・デイ
	25日	霜月弁当	全館対応
12月	7日	三冬月御膳	全館対応
	24日	クリスマス御膳	全館対応
1月	13日	睦月御膳	全館対応
	26日	にぎり寿司ランチ	全館対応
2月	3日	節分ランチ	全館対応
	22日	如月御膳	全館対応
3月	3日	ひな祭り御膳	全館対応
	18日	弥生御膳	全館対応

令和3年度事業実績報告

短期入所生活介護事業所 ウェルケア高浜

1. 人員配置状況

(令和4年3月31日現在)

職 種	常 勤	非 常 勤
1. 管理者	1名	
2. 介護職員	5名	
3. 生活相談員	1名	

2. 実績一覧

令和2年度	4月	5月	6月	7月	8月	9月	10月	11月	12月	1月	2月	3月	合計
延べ人数 (人)	260	266	253	259	246	260	262	246	277	275	241	263	3,108
居室稼働率 (%)	96.3	95.3	93.7	92.8	88.2	96.3	93.9	91.1	99.3	98.6	95.6	94.3	94.6
平均利用者数	8.6	8.6	8.4	8.4	7.9	8.6	8.4	8.2	8.9	8.8	8.6	8.4	8.4
令和3年度	4月	5月	6月	7月	8月	9月	10月	11月	12月	1月	2月	3月	合計
延べ人数 (人)	271	285	270	255	268	258	252	245	255	254	233	252	3,098
居室稼働率 (%)	100.3	102.1	98.9	91.4	96.1	95.6	90.3	91.1	91.4	91.0	92.4	93.3	94.3
平均利用者数	10.8	10.1	9.64	9.1	9.9	8.9	8.1	8	8.1	8.3	8.3	8.5	8.9

令和3年度の取り組み及び成果

- ・行政からの困難ケース依頼や緊急対応等を臨機応変に受け入れる事ができました。夜間受け入れや夕食後送迎など継続して実施する事ができました。
- ・月一回のイベントレクを、職員が順番に担当制として実施する事により季節を感じる近場の外出やたこ焼きパーティー等、様々なレクリエーションができました。
- ・居宅ケアマネさんとの密な連絡により連携を心がけ、空床を減らすことにより、上半期は高稼働率を維持する事ができました。下半期はコロナ予防によりキャンセルなど続きましたが、その都度復調できております。

3. 要介護度別利用者数

	4月	5月	6月	7月	8月	9月	10月	11月	12月	1月	2月	3月	合計
要支援1	0	0	0	0	0	0	0	0	0	0	0	0	0
要支援2	0	1	1	3	0	1	1	1	1	0	1	0	12
要介護1	7	5	5	5	4	3	3	5	3	4	2	2	47
要介護2	6	5	3	6	7	8	7	8	10	7	9	8	84
要介護3	5	8	5	4	9	5	3	5	4	3	3	4	60
要介護4	3	5	5	6	5	6	4	4	3	4	4	5	54
要介護5	3	5	5	5	5	6	5	5	5	5	6	5	62
合計	24	28	28	28	27	29	31	31	32	33	30	33	382

4. 要介護度別利用者延べ日数

	4月	5月	6月	7月	8月	9月	10月	11月	12月	1月	2月	3月	合計
要支援1	0	0	0	0	0	0	0	0	0	0	0	0	0
要支援2	0	0	0	0	0	0	2	2	2	0	0	0	6
要介護1	29	33	32	44	26	28	36	28	35	33	34	36	394
要介護2	55	56	62	58	64	59	58	74	53	53	51	45	688
要介護3	55	51	39	43	32	41	41	56	75	76	58	73	640
要介護4	48	46	76	73	68	72	63	22	34	47	45	58	660
要介護5	48	55	51	46	49	64	67	69	82	71	55	53	710
合計	271	285	270	255	268	258	262	252	255	254	233	252	3,098

5. 平均要介護度

性別	4月	5月	6月	7月	8月	9月	10月	11月	12月	1月	2月	3月	平均
男	2.5	3.7	2.9	2.7	3.1	2.8	2.7	2.8	2.8	2.9	2.7	2.7	2.7
女	4.0	3.0	3.9	4.0	3.9	3.8	3.5	3.0	3.2	3.9	3.3	3.3	3.5
平均	3.5	3.3	3.4	3.1	3.4	3.2	3.0	2.9	2.9	3.2	3.0	2.9	3.1

令和2年度平均要介護度：3.2

令和3年度事業実績報告

通所介護事業所 ウェルケア高浜
認知症対応型通所介護事業所 ウェルケア高浜

令和3年度の取り組み及び成果

【通所介護事業所】

- (1) 心遣いを常に意識し、利用者の方の声、表情、ご家族の声、CM 様の声を大切に様々な取り組みに挑戦しました。体験利用の方についても長年利用されている方に対しても利用したいと心から感じて頂けるようにお一人お一人が主役になる場面をつくりました。
- (2) お誕生会や調理レク等の内容もテーマをはいつも変化させて、飽きのこない内容で実施する事ができました。
- (3) 利用者の方の、「変化、気づき」に関して、小まめに居宅介護支援事業所に、報告、連絡、相談を行い、相談しやすい通所介護事業になるように努めました。
- (4) 感染対策をしっかりと行いながら、地域交流を実施する為サロン活動への参加や高浜中学校からの訪問を受け入れました。

【認知症対応型通所介護】

- (1) スーパーアセスメントを実施、ご利用者が「やってきたこと」「できること」の中から「やりたいこと」につながる取り組みを実施しています。(回想法、脳トレ学習、華道、茶道、ゴルフ、パソコン作業、縫製、大工作業、詩吟講師、タイ語講師、スイミング体操、そろばん等)
- (2) BPSDに関する研修や事例検討会を実施することで、職員のケアの質の向上につながりました。
- (3) 老協での発表、大学院生への講義、松山赤十字病院講演、高浜地区民生委員認知症講義、認知症ケア専門士会講演、聖カタリナ、理学療法士学生への講義等をさせていただき、施設や事業所のアピールもできました。
- (4) 今年度もサロン活動や高浜地区町づくり協議会主催シーフェスがコロナのため中止になっていましたが、11月に約2年ぶりにサロン松ノ木を開催することができました。サロン松ノ木、民生委員、包括三津浜、認知症ケア専門士会、高浜地区町づくり協議会等たくさんの方が参加され大成功で終わることができました。地域との繋がりがより強いものになりました。

3. 性別・年齢別利用状況

(令和4年3月31日現在)

	60~64	65~69	70~74	75~79	80~84	85~89	90~94	95~99	合計	平均年齢
男性	0	0	2	6	1	2	4	0	15	82.5歳
女性	0	0	3	7	10	10	15	6	50	88.5歳
合計	0	0	5	13	11	12	19	6	65	85.5歳

4. 終了者の理由 (20件)

終了となった理由	件数
施設入所	12件
死亡	8件
その他	0件

5. 居宅介護支援事業所と利用件数

※ () は前年度数

居宅事業所名	利用件数	居宅事業所名	利用件数
ウェルケア高浜	9件(13)	ひめやま(☆)	1件
済生会 にぎたつ苑	9件(9)	てんこう	8件(3)
味酒野ていれぎ荘	1件(3)	シルバー居宅	1件(1)
ひなた(☆)	1件	りんく	1件(3)
包括支援センター 城北	1件(1)	あずみ	2件(4)
愛あい(☆)	2件	セントケア(☆)	1件
安寿荘	1件(1)	松山特別養護老人ホーム	5件(2)
空	1件	福角の里	1件(1)
みなみさや(☆)	3件	こもだ	2件(4)
りぼん	1件(1)	包括支援センター 三津浜	6件(7)
エーゼル(☆)	1件	アップル	3件(1)
アトムケアサポート(☆)	2件	珠の実(☆)	1件
第二権現荘(☆)	1件	MMC ドリームサービス(☆)	1件

(☆) は新規の居宅

3. 性別・年齢別利用状況

(令和4年3月31日 現在)

	45~69	70~79	80~84	85~89	90~94	95~99	合計	平均年齢
女性	0	2	0	1	3	0	6	86歳
男性	1	3	0	0	2	0	6	76歳
合計	1	5	0	1	5	0	12	82歳

4. 終了者の理由

終了となった理由	件数	終了となった理由	件数
他のサービスへ移行	6件	死亡	1件

5. 居宅介護支援事業所と利用件数

※()は前年度数

居宅事業所名	利用件数	居宅事業所名	利用件数
ウェルケア高浜	1件(3)	居宅アップル(☆)	2件(0)
エーゼル	1件(1)	居宅安寿荘(☆)	1件(0)
居宅姫原(☆)	1件(0)	第二権現荘	1件(1)
味酒野ていれぎ荘	2件(2)	こもだ	1件(1)
にぎたつ苑	1件(2)	生協病院(☆)	1件(0)
居宅件数	10件(8)	利用件数	12(13)

◎居宅事業所は3先の利用が途絶え、新たに4先(☆)が利用していただいています。

令和3年度事業実績報告

小規模多機能型居宅介護事業所 ウェルケア高浜

令和3年度の取り組み及び成果

- ① アセスメントをしっかりと行い、身体機能および生活機能の維持・向上を目指し、ご利用者の心身状況に合わせたプログラムを実施することが出来ました。並びに、ご利用者の生活状況および身体状況やご家族の疲労具合等に細かく気を配り、支援内容を調整することが出来ました。
- ② 他の居宅介護支援事業所から相談のあった困難ケースの受け入れを行い、生活歴や生活環境、体調面等、様々な面からアプローチを行い、本人の気持ちに寄り添った対応を考えました。経過や結果を相談のあった他の居宅介護支援事業所に報告することにより、信頼をいただきました。
- ③ 通い中心の方や訪問中心の方を含めて、小規模多機能ならではの柔軟性のあるサービス内容を実施する事ができました。入浴のみの利用、夕食提供後の夜間帰宅等、通所介護事業所では対応が難しい方の対応を実施する事で、ご家族が諦めそうになっていた在宅生活が送れるという事もできました。
- ④ 季節の行事や日々のレクリエーションを行い、ご利用者の健康維持やストレス解消に繋げることが出来ました。
- ⑤ コロナ対策をしっかりと行いながら、松ノ木サロンを実施、参加しました。地域に根ざす事業所として、ご近所の皆さんと顔なじみの関係を作っていけるよう取り組むことが出来ました。
- ⑥ 定期的に面談を実施し、職員と意見交換を行いました。その内容をサービスに反映させることが出来ました。

令和3年度事業実績報告

小規模多機能型居宅介護事業所 ウェルケア高浜

1. 人員の配置状況

(令和4年3月31日現在)

職 種	常 勤	非常勤	常勤換算	配置基準
1. 管 理 者	1 名	0 名	1.0 名	1 名
2. 計画作成担当者	1 名	0 名	1.0 名	1 名
3. 看 護 職	1 名	1 名	1.7 名	1 名
4. 介 護 職	8 名	4 名	10.8 名	

2. 要介護度別給付管理数

	要介護1	要介護2	要介護3	要介護4	要介護5	合 計	平均介護度
令和3年3月	5	5	7	4	0	21	2.5
令和4年3月	3	6	8	3	1	21	2.7

3. 性別・年齢別利用者状況

(令和4年3月31日現在)

	~59	60~ 64	65~ 69	70~ 74	75~ 79	80~ 84	85~ 89	90~ 94	95~ 99	100~	合計	平均年齢
女	0	0	1	0	2	4	1	4	4	0	16	83
男	0	0	0	0	1	0	2	2	0	0	5	85
合計	0	0	1	0	4	4	3	6	4	0	21	84

最高年齢 96歳7ヶ月

昨年度平均年齢 女性 86.6歳

最低年齢 67歳4ヶ月

男性 87.8歳

合計 86.9歳

4. 新規契約者紹介元の内訳

年間合計12件 (前年合計13件)

ウェルケア高浜2件 (2件)	おおぞら病院1件 (2件)	砥部病院1件 (1件)	福角病院1件 (0件)
合歡の木2件 (0件)	居宅 アップル1件 (0件)	居宅 済生会松山特養1件 (0件)	居宅 第二権現荘1件 (0件)
居宅 悠遊社1件 (0件)	在宅介護支援センターうらや1件 (0件)	にぎたつ苑0件 (1件)	松山リハビリテーション病院0件 (1件)
居宅てんこう0件 (1件)	居宅安信0件 (1件)	居宅幸富久荘0件 (1件)	包括支援センター0件 (2件)
ご家族0件 (1件)			

※ () 内 前年件数

5. 終了者の理由

年間合計10件 (前年合計9件)

入 院	3件 (0件)	特養入所・長期ショート移行	4件 (4件)
他施設利用	1件 (2件)	通所移行	1件 (1件)
自宅	1件 (2件)		

※ () 内 前年件数

6. 前年度との実績比較

令和2年度

	4月	5月	6月	7月	8月	9月	10月	11月	12月	1月	2月	3月	年度平均
給付管理	16	17	20	18	19	24	21	22	24	21	23	23	20.7
平均介護度	2.3	2.3	2.4	2.4	2.4	2.4	2.5	2.4	2.2	2.3	2.3	2.4	2.4
1日平均 (通い)	13.2	13.1	13.4	13.4	15.1	15.1	15.1	15.8	15.4	14.5	15.5	15.2	14.6
1日平均 (泊り)	5.9	5.8	5.3	5.1	6.4	6.2	5.9	5.5	4.8	4.9	4.3	4.2	5.4

令和3年度

	4月	5月	6月	7月	8月	9月	10月	11月	12月	1月	2月	3月	年度平均
給付管理	22	20	22	20	20	20	21	20	20	23	23	20	20.9
平均介護度	2.4	2.6	2.5	2.6	2.6	2.6	2.6	2.6	2.5	2.4	2.5	2.5	2.5
1日平均 (通い)	15.4	14.6	15.4	15.7	15.7	16.0	15.1	15.1	14.5	13.7	12.5	16.0	15.0
1日平均 (泊り)	4.4	3.3	3.7	5.4	6.2	6.4	5.0	4.1	3.5	3.5	4.3	3.5	4.4

令和3年度事業実績報告

居宅介護支援事業所 ウェルケア高浜

令和3年度の取り組み及び成果

○運営方針

- (1) 利用者が可能な限り、住み慣れた自宅において個々の能力に応じ、自立した日常生活を営む事が出来るよう、自立支援と重度化予防の視点を持ったケアマネジメントを実施できました。
 - ・自立支援の視点を持ち、アセスメントを行いご本人の能力を活かしながら望む生活へと繋がるプランニングを行えました。

- (2) 利用者の心身の状態やその置かれている環境等に応じ、また、利用者の選択に基づいて適切なサービスが総合的且つ効率的に提供されるよう配慮しました。
 - ・利用者の状態に応じて複数のサービスを提案し、相談しながらサービスへ繋ぐ事が出来ました。また、介護保険のサービスに頼らない支援もできました。

- (3) 利用者の意思および人格を尊重し、常に利用者の立場に立ち、公平・中立を厳守し、居宅支援を実施しました。
 - ・本人の意思を尊重する為、自身で意向などを訴える事が難しい利用者には、生活背景や今までの生活などを元に家族と入念に相談する支援を実施できました。

- (4) 地域の事業所として信頼関係を構築できました。
 - ・様々なケースを通じて地域の課題やニーズを発掘し、地域包括支援センターと共に地域づくりを行えました。地域の一員としてサロン活動に参加し、レクリエーションにも中心となって参加する事で、信頼関係構築する事が出来ました。

令和3年度事業実績報告

居宅介護支援事業所 ウェルケア高浜

1. 人員の配置状況 (令和4年3月31日現在)

	常勤	非常勤	合計
管理者	1名(兼務)	0名	1名
介護支援専門員	2名(兼務)	0名	2名

2. 要介護度別給付管理状況 (令和4年3月31日現在)

	要介護1	要介護2	要介護3	要介護4	要介護5	合計
令和3年3月	20	10	4	5	3	42
令和4年3月	22	7	5	5	3	42

3. 性別・年齢別利用者状況 (令和4年3月31日現在)

	~59	60~64	65~69	70~74	75~79	80~84	85~89	90~94	95~99	100~	合計	平均年齢
男	0	0	0	0	3	4	5	3	1	0	16	83
女	1	0	2	3	0	4	9	4	3	0	26	84
合計	1	0	2	3	3	8	14	7	4	0	42	84

4. 新規依頼者紹介元の内訳(介護) 年間合計 18件(前年 22件)

地域包括支援センター三津浜	10件(6件)	本人・家族	1件(3件)
要支援 → 要介護	4件(3件)	病院	1件(1件)
他事業所からの紹介や移行	2件(2件)		

※()内 前年件数

5. 新規依頼者紹介元の内訳(支援) 年間合計 5件(前年 8件)

地域包括支援センター三津浜	4件(6件)	病院	0件(1件)
本人・家族	1件(1件)		

※()内 前年件数

6. 終了者の理由 年間合計 25件 ~介護・支援合計~ (前年 9件)

長期入院	7件(1件)	死亡	8件(3件)
入所	5件(4件)	本人希望	0件(0件)
他事業所へ移行	5件(1件)	他県引っ越し	0件(0件)

※()内 前年件数

7. 前年度との実績比較

令和2年度

		4月	5月	6月	7月	8月	9月	10月	11月	12月	1月	2月	3月	合計
給付管理	介護	31	33	34	38	37	38	43	41	42	42	41	42	462
	支援	23	25	26	25	26	26	27	28	28	28	28	26	316
新規者数	介護	2	2	1	7	0	1	5	0	2	0	0	2	22
	支援	0	1	1	0	0	1	2	0	0	0	0	0	5
終了者数	介護	0	0	0	1	0	0	0	0	1	0	1	0	3
	支援	0	0	0	0	0	0	1	0	1	0	0	1	3
法人デイサービスへの新規		0	1	0	2	0	1	0	0	0	0	0	1	5
法人ショートステイへの新規		0	2	0	0	0	0	0	0	1	0	0	0	3
保留者 (入院・サービス利用なし等)		4	3	5	5	5	6	5	4	4	3	4	5	53
訪問件数		79	86	93	82	76	87	101	94	60	59	67	73	957
電話相談件数		44	41	43	43	45	41	47	45	37	34	37	41	498
担当者会議数		4	5	8	6	6	7	11	6	4	2	4	4	67
申請件数		2	5	4	6	4	4	3	2	4	4	6	4	48

令和3年度

		4月	5月	6月	7月	8月	9月	10月	11月	12月	1月	2月	3月	合計
給付管理	介護	42	44	46	46	44	46	50	46	43	41	40	42	530
	支援	25	26	28	28	27	28	27	24	24	24	23	25	309
新規者数	介護	1	2	2	2	2	1	4	0	0	0	2	2	18
	支援	0	0	2	0	0	0	0	0	0	0	0	2	4
終了者数	介護	0	0	0	1	4	0	1	4	3	2	3	3	21
	支援	0	0	0	0	1	0	0	3	0	0	0	0	4
法人デイサービスへの新規		1	0	0	1	0	1	0	0	0	0	0	0	3
法人ショートステイへの新規		0	0	0	0	1	1	0	0	0	1	0	1	4
保留者 (入院・サービス利用なし等)		4	4	4	4	5	5	5	4	4	4	4	5	52
訪問件数		67	72	78	79	78	87	79	61	71	59	58	75	864
電話相談件数		41	45	45	49	58	78	72	46	33	34	35	39	575
担当者会議数		4	3	4	4	7	5	5	4	6	3	2	3	50
申請件数		4	4	3	10	5	5	6	2	2	4	5	8	58

令和3年度 研修会参加記録簿

日程	研修会名	実施主体	会場名	参加者
4月23日	令和3年度 通常総会議案書(書面表決)	一般社団法人 愛媛県地域密着型サービス協会		1人
	令和3年度 中予地区老人福祉施設協議会 総会 第1回総会	中予地区老人福祉施設協議会		1人
	令和3年度 愛媛県老人福祉施設協議会 第1回 総会 (書面開催)	愛媛県老人福祉施設協議会		1人
6月1日	令和3年度 愛媛県老人福祉施設協議会 第1回 21世紀委員会	愛媛県老人福祉施設協議会	愛媛県総合社会福祉会館 2階「多目的ホール」	1人
8月6日	令和3年度 第1回施設長研修会 (オンライン+集合)	愛媛県老人福祉施設協議会	愛媛県総合社会福祉会館 2階「多目的ホール」	1人
8月12日	2021年度 ユニットケア研修(オンライン開催)	愛媛県保健福祉部生きがい推進局 長寿介護課		2人
8月19日 ~9月9日	第16回 愛媛県老人福祉施設大会	愛媛県老人福祉施設協議会		1人
10月2日	第20回「病院と在宅看護・介護の連携」 合同研修会	松山市赤十字病院 患者支援センター	松山赤十字病院北棟4階 多目的ホール・大会議室	1人
12月10日	令和3年度 社会福祉法人監事監査研修会	愛媛県社会福祉法人経営者協議会 社会福祉法人愛媛県社会福祉協議会 菊池公認会計士事務所	web配信	1人
11月25日 ~3月31日	第78回 全国老人福祉施設大会 山口大会 (オンライン開催)	公益社団法人 全国老人福祉施設協 議会 山口県老人福祉施設協 議会	web配信	1人
12月17日	令和3年度 四国ブロックカンントリーミーティング	公益社団法人 全国老人福祉施設協 議会 徳島県老人福祉施設協 議会	web配信	2人
12月22日	『気持ちの良い排泄を考える』 ~高齢者の便秘を 방지、腸内環境を整える方法~	一般社団法人 愛媛県地域密着型サービス協会	テクノプラザ テクノホール	1人
12月23日	令和3年度 愛媛県老人福祉施設協議会 第2回理事会	愛媛県老人福祉施設協議会	メルパルク松山1階「ルミエー ル」	1人
12月24日	介護の仕事魅力発信事業映像制作に係る企画コン ペ	愛媛県老人福祉施設協議会	愛媛県総合社会福祉会館 4階「視聴覚室」	1人
12月27日	第2回 そのだ修光全国老協後援会 代表者及び実務担当者合同会議	全国老協後援会	テレビ会議	1人
2月14日	第19回 四国老協セミナー	四国老人福祉施設協議会・高知県老 人福祉施設協議会	ZOOM	1人
3月7日	令和3年度 愛媛県老人福祉施設協議会 第2回21世紀委員会	愛媛県老人福祉施設協議会		1人
3月17日	令和3年度 愛媛県老人福祉施設協議会 第3回 理事会	愛媛県老人福祉施設協議会	愛媛県総合社会福祉会館3階 「研修室」	1人
3月24日	令和3年度 第2回総会 (web配信を併用したハイブリット形式)	愛媛県老人福祉施設協議会	メルパルク松山 別館3階 ラフィエ	1人

令和3年度事業実績報告

地域密着型介護老人福祉施設 ウェルケア道後

令和3年度の取り組み及び成果

(1) 安定した施設生活の実現について

①入居者様への感染予防のため、面会の制限や職員の健康管理を徹底するとともに、日々の生活の中で些細な変化にも早期に気づき、看護との連携を図ることで重篤化を予防し、入院者ゼロを達成出来た月もありました。

②コロナ禍という新しい生活様式の中で、web や窓越しでの面会、手紙の送付、ブログの配信等の工夫により、入居者様・ご家族様ともに安心していただけるよう努めました。

(2) 季節感や楽しみのある雰囲気作り

ユニット内での季節に合わせたレクリエーション・おやつ作りを行いました。

『季節の移り変わり』や『作る』楽しみ『食べる』楽しみを感じていただけました。

(3) 自立支援ケアの取り組み

生き生きとした生活の実現に向けて、日々の口腔ケアや口腔体操への取り組みの強化、また、残存機能を生かした立位訓練や歩行練習等を生活の中に取り入れることで、経口摂取の継続や身体の機能の維持に繋げることが出来ました。

(4) ヒヤリハット、情報収集による事故防止

①ユニット毎に毎月ヒヤリハットの分析をし、ユニット内で情報の共有を行い、事故防止に向けたケアの実施に努めました。

②環境整備だけでなく、リハビリ体操や歩行訓練をレクリエーションの一環として取り入れ、下肢筋力の低下を予防するとともに、事故が発生した場合でも大きな怪我につながらないように事故軽減策を講じることが出来ました。

③事故が発生した場合には、ご納得いただける説明と誠意ある対応を行うことが出来ました。

(5) 看取りへの取組

令和3年度は2名の方の看取り介護を行いました。『住み慣れた施設で最期を迎えたい』という想いを実現できるよう、ご家族、相談員、医療・介護スタッフで十分に話し合いをしながら看取りを行い、望む形での最期を迎えていただくことが出来ました。今回の看取り介護も、職員にとって貴重な介護経験となりました。

令和3年度事業実績報告

地域密着型小規模特養 ウェルケア道後

(令和4年3月31日現在)

1. 人員配置状況

職 種	常 勤	非 常 勤
1. 施設長	1名	
2. 介護職員	17名 (内3名短期入所兼務)	7名 (内1名短期入所兼務)
3. 生活相談員	1名 (短期入所兼務)	
4. 看護職員	3名 (内2名機能訓練指導員兼務)	
5. 介護支援専門員	1名 (生活相談員兼務)	
6. 機能訓練指導員		2名 (看護職員兼務)
7. 医師		嘱託医2名
8. 栄養士	1名	

2. 実績一覧

令和3年度	4	5	6	7	8	9	10	11	12	1	2	3	合計
延べ人数(人)	796	869	863	865	855	838	806	852	899	899	812	865	10219
居室稼働率(%)	91.4	96.7	99.2	96.2	95.1	96.3	89.6	97.9	100	100	100	96.2	1158.6
入院(日)	60	28	6	34	44	30	91	18	0	0	0	34	345
入所(件)	4	0	1	0	1	1	1	0	0	0	0	0	8
退所(件)	3	1	0	0	1	1	1	0	0	0	0	0	7
入所までの空床期間(日)	14	2	1	0	0	2	2	0	0	0	0	0	21

3. 入所者年齢階層別状況

(令和4年3月31日現在)

年齢	40~59	60~64	65~69	70~74	75~79	80~84	85~89	90~94	95~99	100~	合計
男	0	0	0	0	3	1	1	2	0	0	7
女	0	0	0	0	2	5	4	7	2	2	22
合計	0	0	0	0	5	6	5	9	2	2	29

最高年齢：103歳1カ月・最低年齢：76歳2カ月・平均年齢：87歳

4. 入所者平均要介護度

性別	4月	5月	6月	7月	8月	9月	10月	11月	12月	1月	2月	3月	平均
男	3.7	3.7	3.5	3.7	3.7	3.7	3.7	3.7	3.7	3.7	3.7	3.7	3.7
女	4.3	4.3	4.3	4.4	4.4	4.5	4.4	4.4	4.3	4.2	4.3	4.3	4.3
平均	4.1	4.2	4.1	4.3	4.3	4.3	4.3	4.3	4.2	4.1	4.1	4.2	4.2

5. 入所者要介護度別人数

(令和4年3月31日現在)

	要介護1	要介護2	要介護3	要介護4	要介護5	合計
男			3	3	1	7
女			5	7	10	22
合計			8	10	11	29

6. 入所待機者の要介護度別人数

(令和4年3月31日現在)

	要介護1	要介護2	要介護3	要介護4	要介護5	合計
人数			18	8	2	28

7. 看護報告

①職員健康診断

- ・35歳以上健診：6月・7月・8月 29名
- ・35歳以下パート職員等健診： 16名
- ・夜勤対応者健康診断：3/4～25（コロナワクチン3回目接種のため個々に実施） 23名

②入所者健康管理等

- ・入所時健康診断 全員実施
- ・入所時歯科無料診断 全員実施
- ・バイタル測定：入浴前及び往診日（月2回）・異常時実施
- ・体重測定：毎月全員測定実施（褥瘡高リスク者：月2回）

③感染症対策

- ・コロナワクチン接種 1回目 利用者：R3/6/10（28名）2回目 利用者：R3/7/1（28名）
3回目 利用者：R4/2/10（27名）
1、2回目 職員：ベテル病院ワクチン接種者 59名 他病院ワクチン接種者 6名
3回目 職員：ベテル病院ワクチン接種者 63名
3回とも未接種 2名
- ・インフルエンザ予防接種 利用者：11/18、25（28名）実施 入院中に病院で接種 1名
職員：11/24～26 ベテル病院ワクチン接種者 56名
他病院ワクチン接種者 1名 未接種 6名
- ・感染症勉強会 2回（11/11、1/23）
- ・緊急時対応の勉強会 1回実施（5/16）
- ・褥瘡の勉強会 2回実施（9/10、3/20）

④往診対応

- ・毎週木曜日（ベテル病院） 週 14～15名
- ・毎週月、火曜日（カナザキ歯科） 歯科治療者 週 8～10名

8.行事実績報告

月	日	行事	月	日	行事
4	1.2	お花見	12	20	12月誕生会
	5.15	おやつレク(桜蒸しパン)		24	クリスマス会
	8	おやつレク(蒸しプリン)		28.29	忘年会
	20	4月誕生会	1	1	年賀式
5	1~7	カーネーションのリース作り		1.2.3	ウェルケア道後神社初詣
	9	母の日パーティー		20	1月誕生会
	20	5月誕生会		21.28	新年会
	24.25.26	お料理レク(お好み焼き)	2	3	節分豆まき
6	7	おやつレク(デコプリン)		9.14.16	おやつレク(チョコスイーツ)
	18	6月誕生会		15	密田澄様103歳誕生会
	29.30	お料理レク(お好み焼き)		23	2月誕生会
7	7	おやつレク(みたらし団子)	3	3	ひな祭りパーティー
	15	おやつレク(かき水)		10.23	おやつレク(春色牡丹餅)
	20	7月誕生会		18	3月誕生会
	28	避難訓練(日中想定)		18	職員会議
8	4	夏祭り		24	避難訓練(夜間想定)
	20	8月誕生会		29	お花見ドライブ(宮王神社.西法寺)
	23	おやつレク(ところてん)		29.30.31	お花見
	24	スイカ割り			
	25	おやつレク(デコプリン)			
9	14	おやつレク(クリームゼリー)			
	22	敬老会			
	24	お料理レク(サンドウィッチ)			
	25	9月誕生会			
	27	おやつレク(おはぎ作り)			
10	5	おやつレク(スイートポテト)			
	7	地方祭			
	18	ドライブ(石手川ダム周辺)			
	20	10月誕生会			
	27	おやつレク(スイーツバイキング)			
11	1~30	手作り作品展			
	15	秋のお茶会			
	18	11月誕生会			
	29.30	おやつレク(スイートポテト)			
12	15~30	手作り年賀状作成			

9. 特養研修、参加記録簿

月	日	研修名	人数
4月	入職時	新人研修	4
4月	19,21,22,23,24,26	認知症ケア研修	27
5月	12	リーダー研修(心構えに気付きリーダーシップ発揮のきっかけに)	13
	15,31	急変時の対応	20
6月	20,21,22,23,24	介護事故研修	24
7月	7,8,12	介護におけるメンタルヘルス研修	18
	19	アンガーマネジメント研修	2
	27	口腔ケア研修	16
	28	避難訓練(日中想定)	19
8月	18	リーダー研修(良いチームの作り方)	6
	19,21,23,25,29	身体拘束・虐待防止研修	28
9月	8,9,10	褥瘡予防研修	32
	16	リーダー研修(ポジティブヘルス)	5
	17,21,24,25,28	看取りケア研修	27
10月	16	リーダー研修(ユニットリーダー研修報告)	6
	20,22,23,27,30	急変時の対応	24
	29	ノーリフティングケア研修	2
11月	11	感染症研修	13
	17	リーダー研修(リーダーの役割を理解する)	7
	19,23,24,26	身体拘束・虐待防止研修	29
12月	9,14【WEB研修】	パーキンソン病の症状を理解する	2
	11【WEB研修】	認知症の方との接し方	2
	16,17,18【WEB研修】	ボディメカニクスを活用した介護	3
	12【WEB研修】	コロナ禍でも楽しめるレクリエーション術	4
	16	レクリエーション研修	2
	17	リーダー研修(人間関係の良好なチームを作る)	6
1月	21,23	介護事故研修	25
	12【WEB研修】	認知症ケア研修	4
	14【資料配布】	感染症研修	32
	24,26,28	記録の書き方のポイント	29
2月	26,30【WEB研修】	介護のやりがいで何でしょう	2
	14【WEB研修】	認知症ケア研修	2
	14,15【WEB研修】	腰痛を予防しよう	2
3月	21【WEB研修】	生活リハビリとは何か	3
	21,28,30	褥瘡予防研修	27
	23	ICT普及促進セミナー	2
	24	避難訓練(夜間想定)	7
	26【WEB研修】	口腔ケア研修	3
	合計	80日間	38項目

10. 行事食実施報告（施設全体）

実施日	行事名	内容	
4月	1日	おついたちメニュー	全館対応
	3日	ひな祭りメニュー	全館対応
	5日	桜蒸しパン おやつレク	特養 道後ユニット・ショート 1丁目にて対応
	6日	出来立て焼きそばと花見弁当	デイサービスにて対応
	8日	蒸しプリン	特養 白水台ユニット・伊台ユニットにて対応
	15日	桜蒸しパン おやつレク	ショート 2丁目・3丁目にて対応
	20日	誕生日会祝い膳	全館対応
5月	1日	おついたちメニュー	全館対応
	3日	憲法記念日祝日メニュー	全館対応
	5日	こどもの日ランチプレート	全館対応
	20日	誕生日会祝い膳	全館対応
	24~26	お好み焼き 調理レク	ショート 1丁目・2丁目・3丁目にて対応
6月	1日	おついたちメニュー	全館対応
	7日	デコレーションプリン	特養 道後ユニットにて対応
	15日	紫陽花の和菓子 おやつレク	デイサービスにて対応
	18日	お誕生日会祝い膳	全館対応
	21日	父の日感謝メニュー	全館対応
	29・30	お好み焼き 調理レク	特養 伊台ユニット・白水台ユニットにて対応
7月	1日	おついたちメニュー	全館対応
	7日	七夕水羊羹とみたらし団子 おやつレク	ショート 1丁目にて対応
	7日	七夕メニュー	全館対応
	12日	開設3周年メニュー	全館対応
	15日	かき氷 おやつレク	特養・ショートにて対応
	20日	誕生日会祝い膳	全館対応
	27日	たらい素麺と天ぷら盛り合わせ実演	デイサービスにて対応
	28日	土用の丑の日メニュー	全館対応
8月	1日	おついたちメニュー	全館対応
	10日	じゃが餅 おやつレク	デイサービスにて対応
	16日	お盆メニュー	全館対応
	20日	誕生日会祝い膳	全館対応
	23日	とろろてん おやつレク	ショート 2丁目・3丁目にて対応
9月	1日	おついたちメニュー	全館対応
	10日	焼き肉 イベント食	デイサービスにて対応
	14日	ゼリーフロート おやつレク	特養 白水台ユニット・伊台ユニットにて対応
	15日	誕生日会祝い膳	全館対応
	20日	敬老の日祝い膳 紅白水羊羹	全館対応

	23日	秋分のロメニュー	全館対応
	24日	サンドイッチとフライドポテト調理レク	特養 道後ユニットにて対応
	27日	おはぎ おやつレク	ショート 1丁目にて対応
10月	1日	おついたちメニュー	全館対応
	4日	芋炊き イベント食	デイサービスにて対応
	5日	スイートポテト おやつレク	ショート 1丁目にて対応
	7日	地方祭メニュー	全館対応
	15日	運動会弁当	全館対応
	20日	誕生日会祝い膳	全館対応
	27日	秋のデザートバイキング	ショート 1丁目・2丁目・3丁目にて対応
	11月	1日	おついたちメニュー
10日		屋台おでん イベント食	デイサービスにて対応
18日		誕生会祝い膳	全館対応
23日		勤労感謝の日メニュー	全館対応
29日		スイートポテト おやつレク	特養 白水台ユニット・伊台ユニットにて対応
30日		スイートポテト おやつレク	ショート 2丁目・3丁目にて対応
12月	1日	おついたちメニュー	全館対応
	20日	誕生日会祝い膳	全館対応
	24・25	クリスマスメニュー	全館対応
	28日	忘年会バイキング	特養 道後ユニットにて対応
	29日	忘年会バイキング	特養 白水台ユニット・伊台ユニットにて対応
	30・31日	刺身 船盛	デイサービスにて対応
	31日	年越しそば	全館対応
1月	1日	おせち料理	全館対応
	2日	正月寿司	全館対応
	4日	祝い寿司	全館対応
	11日	紅白ぜんざい おやつレク	デイサービスにて対応
	20日	誕生日会祝い膳	全館対応
	21・28	新年会 バイキング	ショート 1丁目・2丁目・3丁目にて対応
2月	1日	おついたちメニュー	全館対応
	2日	節分メニュー	全館対応
	8日	寄せ鍋 イベント食	デイサービスにて対応
	9日	柿チョコレートスイーツおやつレク	ショート 1丁目・特養 道後ユニットにて対応
	14日	柿チョコレートスイーツおやつレク	ショート 2丁目・3丁目にて対応
	10日	柿チョコレートスイーツおやつレク	特養 白水台ユニット・伊台ユニットにて対応
	14日	バレンタインデーメニュー	全館対応
	15日	103歳お誕生日会ケーキ	特養 道後ユニットにて対応
	22日	誕生日会祝い膳	全館対応
3月	1日	おついたちメニュー	全館対応
	3日	雛祭りメニュー	特養・ショートにて対応
	3日	ひな祭りバイキング	デイサービスにて対応

	10日	春色ほたもち おやつレク	特養 道後ユニット・ショート 1丁目にて対応
	14日	ホワイトデーメニュー	全館対応
	18日	お誕生日祝い膳	全館対応
	23日	春色ほたもち	ショート 2丁目・3丁目にて対応

令和3年度事業実績報告

短期入所生活介護事業所 ウェルケア道後

1. 人員配置状況

(令和4年3月31日現在)

職 種	常 勤	非 常 勤
1. 施設長	1名(兼務)	
2. 介護職員	18名(内、4名特養と兼務)	1名(特養と兼務)
3. 生活相談員	2名(内、1名特養兼務)	
4. 看護職員	3名(特養と兼務)	
5. 介護支援専門員		
6. 機能訓練指導員	2名(看護職員と兼務)	
7. 医師		嘱託医1名
8. 栄養士	1名(兼務)	

2. 実績一覧

令和3年度	4月	5月	6月	7月	8月	9月	10月	11月	12月	1月	2月	3月	合計(平均)
延べ人数 (人)	753	784	735	758	765	711	699	752	740	747	700	737	8,881
居室稼働率 (%)	86.6	87.2	84.5	84.3	85.1	81.7	77.8	86.4	82.3	83.1	86.2	82.0	83.93
平均利用者数	25.1	25.3	24.5	24.5	24.7	23.7	22.5	25.1	23.9	24.1	25.0	23.8	24.35

<令和3年度の取り組み及び成果>

- ・コロナウイルスに対して予防対策を重層的に職員の健康管理、こまめな換気、テーブル、椅子、手すりなどの消毒、送迎車輛の消毒や送迎時の検温・消毒を行うように徹底しました。
- ・急なご利用、ご利用者やご家族の都合に合わせた送迎など、ケアマネージャーやご家族の様々な要望にもできるだけこたえ、スピードと柔軟性のある対応を重視してきました。その結果、「まずはウェルケアに相談」という利用相談の流れが地域にできてきていることが実感できるようになりました。
- ・ショートステイ利用中に起きた事故については、事故の詳細と怪我の有無、受診の可否等、わかりやすく説明するとともに誠意のある対応を心掛けました。また、事故再発防止に向けて多職種で意見を出し合い、広い視点で対応策を検討及び実践することができ、施設内連携も充実してきています。

3. 要介護度別利用者数

	4月	5月	6月	7月	8月	9月	10月	11月	12月	1月	2月	3月	合計
要支援1	1						1	1		1		1	5
要支援2	1	1				2	2	2	1			2	11
要介護1	8	9	9	12	13	8	8	7	8	9	9	12	112
要介護2	10	10	9	7	8	5	8	12	11	11	9	8	108
要介護3	15	17	16	18	17	19	19	18	17	18	18	18	210
要介護4	6	7	8	9	9	8	7	6	6	6	5	5	82
要介護5	4	3	3	3	3	2	3	3	2	3	2	3	34
合計	45	47	45	49	50	44	48	49	45	48	43	49	562

4. 要介護度別利用者延べ日数

	4月	5月	6月	7月	8月	9月	10月	11月	12月	1月	2月	3月	合計
要支援1	3						4	1		2		3	13
要支援2	4	4				10	9	32	6			10	75
要介護1	104	94	99	108	147	82	100	72	74	125	131	146	1282
要介護2	150	130	118	117	134	100	112	167	171	189	161	150	1699
要介護3	280	312	255	319	329	354	348	367	383	362	333	321	3963
要介護4	149	186	209	184	131	147	103	91	83	45	54	60	1442
要介護5	63	58	54	30	24	18	23	22	23	24	21	47	407
合計	753	784	735	758	765	711	699	752	740	747	700	737	8881

5. 平均要介護度

性別	4月	5月	6月	7月	8月	9月	10月	11月	12月	1月	2月	3月	平均
男	2.9	3.0	2.9	2.8	2.8	3.0	3.1	3.1	2.9	2.9	3.0	3.2	3.0
女	2.7	2.7	2.7	2.7	2.6	2.9	2.7	2.5	2.6	2.6	2.5	2.6	2.7
平均	2.8	2.8	2.8	2.7	2.7	3.0	2.8	2.7	2.7	2.7	2.7	2.7	2.8

令和3年度事業実績報告

デイサービスセンター ウェルケア道後

令和3年度の取り組み及び成果

(1) 利用計画の評価について

利用者の計画の評価（モニタリング）をケアマネージャー様にわかりやすくすることでご利用者様の様子を分かりやすく伝えられるように工夫しました。

(2) 生活相談員の居宅訪問について

居宅介護支援事業所にも訪問し、地域の介護支援専門員等との関係性を深め、ウェルケア道後の特色や行事等の取り組み等 PR に務めた結果、新規の依頼を増やすことができるようになってきました。

(3) 利用者と家族との関係性作りについて

利用者・家族との関係性を深めるために、送迎や電話連絡の際に健康状態や生活の様子などをお聞きし、利用者・家族共に安心して利用が出来るように心がけてサービスの提供を行っています。

(4) コロナウィルスに対しての予防と対策

コロナウィルスに対して予防対策を重層的にテーブル、椅子、手すりなどの消毒、送迎車輛の消毒や送迎時の検温・消毒を行うように徹底するなど職員の予防意識が高められました。職員も仕事のできるありがたさや利用してもらえる喜びを改めて知る機会となり、職員のモチベーションを向上させる機会ともなりました。

(5) 職員の連携について

サービス方針や内容について共通理解を増やし深めるため、毎月のミーティングで意見交換を行い、協働作業をとおして職種を超えてチームワークの醸成を深めることができました。

(6) 機能訓練のニーズについて

リハビリの希望が多くあり、職員のサービス体勢を調整することにより、より円滑に個別性の高い機能訓練が実施できるよう支援内容を工夫しました。

令和3年度事業実績報告

通所介護事業所 ウェルケア道後

1. 人員配置状況

(令和4年3月31日現在)

	生活相談員	看護職員	介護職員	機能訓練指導員
常勤	1 (1)	(1)	5 (1)	2 (1)
非常勤	0	(2)	3	(0)

※兼務は () で記載

営業日	日	月	火	水	木	金	土	祝
	○	○	○	○	○	○	○	○
サービス提供時間			9:30 ~ 16:45					

2. 月間利用状況

○令和3年度利用状況

		4月	5月	6月	7月	8月	9月	10月	11月	12月	1月	2月	3月	合計
給付管理数	介	45	46	49	51	48	53	53	54	56	56	53	57	621
	予	25	23	24	26	27	25	23	28	29	29	28	30	317
新規者数	介	1	4	5	2	3	3	1	3	2	3	3	5	35
	予	4	0	2	3	2	1	0	2	2	2	0	1	19
終了者数	介	0	1	4	2	1	1	1	0	0	2	2	3	17
	予	1	1	0	2	2	0	1	1	3	0	0	1	12
休止者数	介	7	7	3	1	1	4	4	3	5	8	9	9	61
	予	4	5	3	2	2	1	2	0	2	1	2	1	25
再開者数	介	0	1	1	1	0	0	0	1	0	0	0	0	4
	予	0	1	0	1	0	0	0	2	0	1	0	1	6
延べ利用者数	介	397	424	416	437	435	467	466	486	516	488	484	573	5,589
	予	123	128	134	131	148	139	147	152	162	137	141	162	1,704
営業日数		30日	31日	30日	31日	31日	30日	31日	30日	31日	28日	28日	31日	平均
1日の利用平均		17.3	17.8	18.3	18.4	18.8	19.5	19.8	21.3	21.9	22.3	22.4	23.7	20.1
介護度平均		1.5	1.5	1.5	1.5	1.4	1.5	1.5	1.4	1.5	1.4	1.4	1.4	1.4

3. 性別・年齢別利用状況

(令和4年3月31日現在)

	~59	60~69	70~74	75~79	80~84	85~89	90~94	95~99	100~	合計	平均年齢
男性	0	1	3	4	5	2	7	1	0	26	83.4歳
女性	1	2	4	13	14	25	18	0	0	77	84.2歳
合計	1	3	7	17	19	30	25	1	0	103	83.9歳

4. 終了者の理由（ 28 件）

終了となった理由	件数
施設入所	7 件
死亡	5 件
他施設利用、入院 等	16 件

5. 居宅介護支援事業所と利用件数

（令和4年3月31日現在）

居 宅 事 業 所 名	利用件数	居 宅 事 業 所 名	利用件数
ウェルケア道後	14	居宅介護支援事業所 気楽	1
ウェルケア重信	1	居宅介護支援事業所 クララス	2
指定居宅介護支援事業所おくじま	2	居宅介護支援事業所 かりん	1
居宅 よかよか倶楽部	1	居宅介護支援事業所 愛音	1
有限会社エーゼル	2	居宅介護支援事業所 ゆい	1
指定居宅サービス事業所 安信	5	居宅介護支援事業所 みかん	1
居宅 城東病院	2	居宅介護支援事業所わんらいふ	1
居宅介護支援事業所 トーカイ	2	居宅介護支援事業所 san	1
居宅介護支援事業所 道後	2	居宅 第2権現荘	1
松山市医師会	1	居宅 サインポスト	2
ホテルケアプランセンター	4	地域包括支援センター桑原・道後	28
居宅介護支援事業所 おあしす	1	地域包括支援センター味酒・清水	8
居宅介護支援事業所 福角の里	1	地域包括支援センター 城北	1
居宅介護支援事業所ハッピー愛媛	2		
アユール居宅介護支援事業所	1		
居宅介護支援事業所 南高井	1		
居宅介護支援事業所 こもだ	1		
アトムケアサポート	1		
居宅 サンリベラル道後	1		
愛と心えひめ	2		
居宅介護支援事業所 エーゼル	1		

利用件数	97 件（ウェルケア道後含む）	新規居宅件数	8 件
------	-----------------	--------	-----

令和3年度事業実績報告

居宅介護支援事業所 ウェルケア道後

令和3年度の取り組み及び成果

○支援方針

(1) 利用者本位と自立支援

- ・ささえを必要とする、これからささえを必要とされる地域の皆さまが、可能な限りその居宅において、その有する力を発揮でき、役割や活動性を高めるために具体的な手立てを一緒に考えて行く姿勢に力を入れました。また、介護されるご家族様に対しても情報提供を丁寧に行いました。

(2) ケアマネジメントの質の向上への取り組み

- ・介護支援専門員として技術の習得を意識し、介護支援専門員の必須の研修や動画研修への参加を積極的に行い、自己のケアマネジメントを見直し、自分にはない視点や考え方にも触れ、困難事例へのアプローチなど、学ぶ事ができました。また、学んだ事を活かす事ができる様、再アセスメントに重点を置き支援しました。

(3) 公平中立な支援提供と協働行動の推進

- ・利用者の利益を最優先に考え、公平中立な立場から情報の提供を行いました。資格に基づく行動規範に注意し、支援を提供する事ができました。
- ・利用者の生活上のニーズ解決に向けて、関わる事業所、関係者と協働し複数の目を持って支援を実施できました。
- ・新型コロナウイルス感染拡大に伴い、松山市地域包括支援センター主催の事例検討会の開催が本年度はありませんでしたが、地域の実情を把握できる様、電話連絡を通して松山市地域包括支援センターと密に情報交換を行えました。
- ・今年度は、事業所の見学や体験を通じてご家族様からの居宅介護支援依頼が多く、地域の中で着実に知名度を上げ、選んで頂ける事業所と成長している事を実感する事ができました。

令和3年度事業実績報告

居宅支援事業所ウェルケア道後

1. 人員の配置状況 (令和4年3月31日現在)

	常勤	非常勤	合計
管理者	1名(兼務)	0名	1名
介護支援専門員	2名(内1名兼務)	0名	2名

2. 要介護度別給付管理状況 (令和4年3月31日現在)

	要介護1	要介護2	要介護3	要介護4	要介護5	合計
令和4年3月	36	15	9	4	5	69

3. 性別・年齢別利用者状況 (令和3年3月31日現在)

	~59	60~64	65~69	70~74	75~79	80~84	85~89	90~94	95~99	100~	合計	平均年齢
男	1	2	2	5	4	5	4	4	0	0	27	75
女	1	1	1	3	5	13	12	4	1	1	42	85
合計	2	3	3	8	9	18	16	8	1	1	69	80

4. 新規依頼者紹介元の内訳(介護) 年間合計 46件(前年 13件)

地域包括支援センター桑原道後	16件(5件)	他事業所からの紹介や移行	18件(3件)
地域包括支援センター城北	1件(0件)	本人・家族	8件(4件)
要支援 → 要介護	2件(0件)	病院	1件(1件)

※()内 前年件数

5. 新規依頼者紹介元の内訳(支援) 年間合計 9件(前年 7件)

地域包括支援センター桑原道後	6件(6件)	本人・家族	2件(1件)
地域包括支援センター味酒清水	1件(0件)	病院	0件(0件)

※()内 前年件数

6. 終了者の理由 年間合計 10件 ~介護・支援合計~ (前年 6件)

長期入院	1件(0件)	死亡	4件(3件)
入所	4件(5件)	本人希望	0件(1件)
他事業所へ移行	1件(1件)	他県引越	0件(1件)

※()内 前年件数

7. 実績一覧表

令和3年度

		4月	5月	6月	7月	8月	9月	10月	11月	12月	1月	2月	3月	合計
給付管理	介護	39	38	45	54	57	56	63	65	66	67	71	69	690
	支援	13	11	12	12	14	15	16	18	17	17	15	18	178
新規者数	介護	1	3	6	10	3	1	7	3	3	2	5	2	46
	支援	1	0	1	0	1	1	0	1	1	0	0	2	8
終了者数	介護	3	1	1	1	0	0	1	2	0	1	3	2	15
	支援	2	0	1	0	0	0	0	1	0	0	0	0	4
法人デイサービスへの 新規		0	1	2	1	1	2	1	2	0	1	3	2	16
法人ショートステイへの 新規		0	0	1	1	2	0	1	1	0	0	0	0	6
保留者 (入院・サービス利用なし等)		3	3	3	3	2	2	2	1	2	2	5	3	31
訪問件数		39	38	45	54	57	56	63	65	66	67	71	69	690
電話相談件数		3	3	6	10	3	1	7	3	3	2	5	2	48
担当者会議数		3	5	7	10	5	4	8	7	7	5	8	6	75
代行申請件数		2	1	1	4	1	3	4	4	3	2	2	6	33